RECIO EN TODO EL PAIS
30 Centavos

LA NACION

Edición de 20 páginas

AÑO IX
TELEFONO INGLES 3113-3114
AGUSTINAS 1253-1269
SANTIAGO DE CHILE, JUEVES 10 DE SETIEMBRE DE 1925
SUSCRICION: Por un año, $ 90 — Por 6 meses, $ 48
Por 3 meses, $ 26 — Por un año, extranjero, $ 150
Núm. 3,162

Ante S. A. R. y S. E. desfilaron ayer más de 3,000 scouts

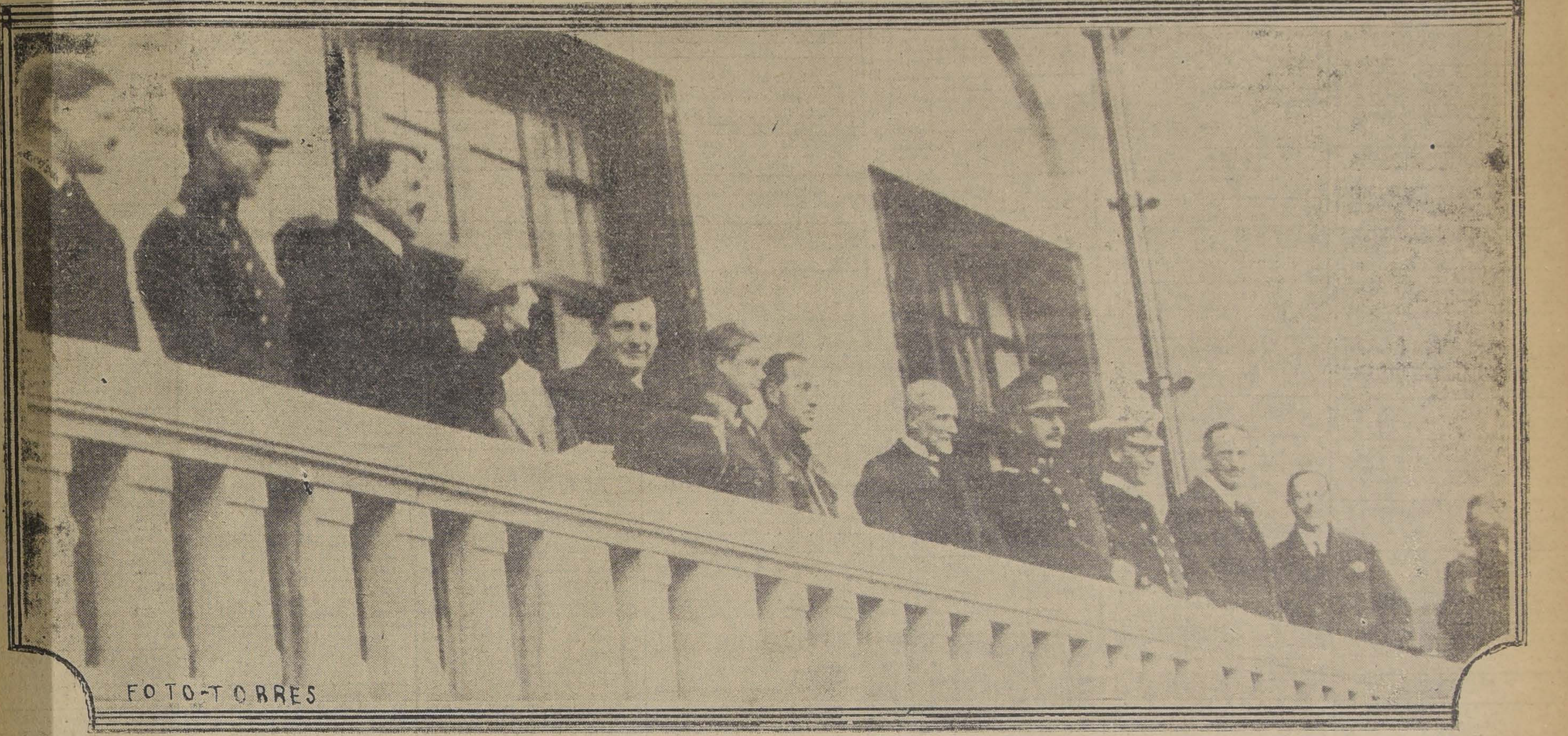
FOTO-TORRES

De izquierda a derecha: el Ministro del Interior, señor Francisco Mardones; la esposa del Ministro de Gran Bretaña, Lady Hohler; el Presidente de la República, Excmo. Sr. Arturo Alessandri; S. A. R., el secretario general de los scouts, señor Alvaro Vicencio; el presidente de la Asociación de Boy-Scouts de Chile, señor José Alfonso; el general señor Charpín y otras personalidades presenciando el desfile de los boy-scouts desde la terraza de la Casa Real

Más de tres mil jóvenes scouts lenos han desfilado ayer en ma realmente brillante ante A. R. el Príncipe de Gales y e S. E. el Presidente de la pública.

Han venido de todos los extremos del territorio nacional paofrecer el homenaje de su patía y respeto al jefe de los uts de Gales, al esclarecido resentante de la gloriosa pa del fundador de los scouts mundo, Sir Robert Baden Poll, que en 1909 llegó hasta lle para echar los cimientos la noble y generosa herman de los Boy Scouts, que en floreciente pie se encuentra ualmente en nuestro país.

Todos los jóvenes que han llelo hasta la concentración nanal, todas las Girl Guides que acudido también a este Jamree, todos han participado con igual entusiasmo, inspirados mpre en el sano y ardiente eo de laborar por la grandeza la patria, por su propio bienestar y por el progreso colecti.

Exploradores del porvenir, rnos cerebros donde ya desntan con las primeras nocios de la escuela las visiones de patria engrandecida y vigorosa mañana; niñas gráciles, en yas ingenuas pupilas pone una cantadora seriedad la nacienconciencia del precioso valor representan; todos han desdo ayer encarnando, latentes energías de la presente generación.

Se inician los preparativos del desfile

A la 1.45 P. M. las diferentes Brigadas iniciaron la formación quedando en el siguiente orden: Girl Guides; Educación N.o 1; Verdad; Agueda Monasterio; Amanda Labarca H., de Osorno; Victoria Cavledes de Nacimiento; a continuación formaba la Banda de las Brigadas de Valparaíso, siguiendo las delegaciones de Antofagasta, Coquimbo, Serena, Valparaíso, Santiago, Rancagua-Sewell, Chillán, Concepción, Coronel, Tomé Talcahuano, Mulchén, Traiguén, Curacautín, Valdivia, Río Bueno, La Unión, Lautaro, Osorno, Puerto Montt, Puerto Varas, Ancud.

Las brigadas iban a cargo del Comisionado General señor Fernando Hille y los Ayudantes señores Merino, Escobar, Basso, Vergara y Arancibia.

A las 2 P. M. llega a la Casa Real el Presidente del Directorio General señor José Alfonso acompañado del Secretario General señor Alvaro Vicencio, siendo recibidos por el señor Raúl Edwards quien los invitó a saludar a S. A. R.

El Scout Jefe de Gales saluda al Scout Jefe chileno

Presentados por el señor Edwards, Eduardo de Windsor saludó efusivamente al Jefe Scout de Chile y Presidente de la Asociación, señor don José Alfonso, igualmente al Secretario señor Vicencio.

Llega el Presidente de la República

A las 2.30 de la tarde se anunciaba la llegada del Presidente de la República, acompañado del Ministro del Interior señor Francisco Mardones y del Edecán de Servicio Capitán señor Ramón Cañas.

El Príncipe de Gales y el Presidente de la República salen a los balcones

Minutos antes de iniciarse el desfile de los scouts, S. A. R. y el señor Alessandri y el Ministro de Gran Bretaña salieron a los balcones de la Casa Real, siendo entusiastamente aplaudidos por el numeroso público que presenciaba la fiesta scoutiva.

En estos momentos el señor Hille avanzó a los balcones solicitando la venia para dar comienzo al desfile de las brigadas.

Se inicia el desfile

A las 2.30 de la tarde se iniciaba el desfile formando a la cabeza el Comisionado General señor Hille, acompañado del coronel señor Víctor Figueroa, seguido de sus ayudantes. Frente a los balcones se instalaron bandas militares que amenizaron el paso de los scouts.

Impresiones del Príncipe

El scout Jefe de Gales tuvo palabras de verdadero entusiasmo para los scouts chilenos. Le llamó especialmente la atención el gran número de niños que forman en las filas scoutivas, admirando que la organización se haya ampliado hasta la girl guides y aun a los scouts marinos.

Al paso de la Brigada de Curacautín, S. A. en un rasgo de entusiasmo, aplaudió vivamente a los pequeños scouts, de 6 años de edad, quienes con un aire realmente marcial desfilaban correctamente.

Expresó que en su jira por el Africa había tenido ocasión de revistar a los scouts de las Colonias y de cuya organización traía espléndidas impresiones.

El Príncipe sólo ha conocido en América a los scouts de Chile

Comentando la espléndida organización de los Boy Scouts de Chile, S. A. R. manifestó que éstos eran los primeros scouts que veía en América, a pesar de haber visitado otros países donde existen estas organizaciones.

Un scout que a pesar de su estado físico participa en el Jamboree

Los scouts chilenos en los últimos Jamborées

Preguntó al Secretario General acerca de la participación de los scouts chilenos en los últimos Jamborees internacionales lamentando no haberse encontrado en Londres para las reuniones internacionales verificadas en el año 1921 y 1924, a donde se hizo representar Chile.

Recordó la brillante actuación del Scout Jefe del Mundo, el glorioso General Sir Robert Baden Powell e hizo alusión a su viaje a Chile realizado en 1909.

"Estoy ahora conociendo los frutos de esa jira de Baden Powell, de donde ustedes se inspiraron para dar vida a la organización scoutiva chilena, la cual no desmerece en nada a su similar en diversos Estados británicos".

Los Boy Scouts de Chile, institución nacional

En estos momentos el Presidente de la República, dirigiéndose al Príncipe de Gales y al señor Alfonso, les expresó que la mejor forma de conmemorar la visita del Scout Jefe de Gales era declarando Institución Nacional a la Asociación de Boy Scouts de Chile, aspiración muy sentida del Gobierno, que estaba penetrado de la verdadera finalidad y de los nobilísimos y altos propósitos que guían al movimiento scoutivo.

Estas consideraciones había tenido presente hace un momento para firmar en compañía del Ministro del Interior, señor Mardones, el decreto-ley respectivo.

El señor Alfonso emocionado agradeció, en nombre de todos los boy-scouts de Chile la alta demostración de confianza que en esta forma daba el Gobierno a la institución. Por lo demás agregó: "No me extraña la actitud de S. E., por cuanto se encuentra bien penetrado de la trascendencia de nuestra obra encaminada a la formación de las nuevas generaciones y en su Gobierno hemos encontrado siempre una cooperación constante y decidida.

Finalmente le manifestó: "Señor Alessandri, su nombre quedará grabado en las páginas de honor del scoutismo nacional".

En párrafo aparte damos el texto del decreto-ley.

Con la espléndida presentación de las Brigadas de Concepción, Valdivia, Llanquihue y Ancud se dió término al desfile. Inmediatamente las delegaciones tomaron colocación frente a la Casa Real.

Aclamación al Scout Jefe

La ceremonia tradicional de la aclamación del Scout Jefe revistió especiales caracteres de solemnidad.

Terminado el correctísimo desfile de todas las instituciones scoutivas que se hallan en esta capital, las diferentes brigadas se encontraban esperando la orden del jefe superior para realizar los movimientos necesarios.

Mas, de repente, suena el clarín, con largo toque y aun no habían terminado sus broncíneos sones, cuando se siente algo así como una gritería jubilosa.

Eran los scouts y girl-guides de las diferentes brigadas que corrían con los báculos levantados llevando en el extremo superior de cada uno de ellos el sombrero. Así, en esa forma, llegaron los muchachos hasta los pies mismos de la terraza en que se encontraba el Príncipe de Gales, el Presidente de la República y representantes superiores del scoutismo.

Fué éste un momento único, de intensa emoción y de extrema alegría. Contentos, extremadamente alegres, los millares de scouts, en medio de un vocerío espantoso, vivaban, aclamaban, lanzaban hurras, rashs, etc., al Príncipe de Gales y al Presidente de la República.

Pero esa alegre locura contagió al público y éste, entusiasmado se adhirió a los scouts y prorrumpió en aplausos y en vivas.

Después de un momento y hecho el silencio, las bandas de músicos ejecutaron el Himno Inglés, que fué escuchado en medio de gran silencio e inmediatamente después, las mismas bandas tocaron la Canción Nacional, la que fué coreada por todos los scouts y el público.

En tanto, Eduardo de Windsor, después que empezaron las nuevas aclamaciones, saludaba sonriente al público, llevándose la mano a la cabeza en forma de saludo militar.

Nuevamente hecho el silencio, los scouts y el pueblo pidió que el Presidente de la República hiciera uso de la palabra, diciendo: que hable el León, que hable el León.

Tal vez S. A. R. el Príncipe de Gales se dió cuenta de que el pueblo se refería a S. E., lo cierto es que tomando de un brazo al señor Alessandri, le insinuó que accediera a la petición que se le hacía; pero el Presidente se excusó, entrando a una de las piezas inmediatas.

Acallados los vítores de los niños el Presidente de la Asociación señor José Alfonso, dirigiéndose a Eduardo de Windsor, lo saludó en los siguientes términos:

"Os saludo Alteza en este carácter y en este otro de Chief Scout, que lleváis con orgullo, os saludo a nombre del Cuerpo entero de Boy Scouts de Chile, nacido de la simiente que fué arrojada en esta tierra chilena, generosamente por la propia mano de vuestro ilustre General, fundador mundial de los Boy-Scouts, Sir Robert Baden Powell. ¡Honor y gratitud a vuestra tierra y a vos Alteza!

El Príncipe agradeció en forma cordial la salutación del señor Alfonso a quien felicitó por la espléndida presentación que había tenido el agrado de presenciar.

Habla el coronel Figueroa

Con la venia del Presidente de la República el coronel señor Víctor Figueroa en vibrantes y pa-

(Pasa a la 4.a página)

1. La Brigada de Girl-Guides Educación N.o 1, que inició el desfile de honor a S. A. R. 2.—Los más pequeños scouts venidos de provincia, desde Curacautín. 3.—La delegación de Concepción, que desfiló en forma correctísima

GUIA PROFESIONAL

ABOGADOS

GABRIEL AMUNATEGUI Y SALVADOR DE LA VEGA
Huérfanos 1153. Of. 32 y 32. Cas. 3551. Teléfono 8507.

LUIS ALBERTO CASTRO
Morandé 281. Oficina 54.

ROBERTO CRUZ
Causas criminales, Catedral 1275.

FEDERICO DUNCKER BIGGS
Huérfanos 833, Altos, Banco Germánico. Casa 219. Teléfono 295.

HECTOR ARNALDO GUERRA
Galería Alessandri 24. Civil y criminal. Teléfono 4352.

OSVALDO HEVIA
Morandé N.o 244. Casilla 1831.

BERNARDINO LEIVA
OTTMAR STEGMAIER
Bandera 687. Casilla 2068.

MANUEL MERINO B.
Bandera 166. Teléfono 2077. Casilla 2407. De 10 a 11 1|2 A. M. 4.30 a 6.

NICOLAS MARAMBIO MONTT
San Antonio 570. Cas. 2699. Asuntos civiles, especialmente mineros.

VICENTE MOLINOS GAETE
Agustinas 1148. Teléfono 2110. De 10 a 12 y 4 a 6.

LUIS MORALES ZUAZNABAR
Abogado. Bandera 552. Casilla 2996. —Teléfono 2177.

BERNARDO MUÑOZ LATORRE
Causas civiles y criminales. Huérfanos 761.

ROBERTO DE PETRIS
Galería Alessandri 26 A. Teléfono 136. Casilla 4044.

ANTONIO PLANET C.
Especialmente cuestiones comerciales, estudio: Estado 91. Casilla 4034. Teléfono 1137.

LUIS MANUEL RODRIGUEZ
Abogado. Amunátegui 225.

CARLOS RUBIO DOMINGUEZ
Estudio y domicilio: Galería Alessandri 25. Regresó de Bolivia.

SALAS ROMO HNOS.
LUIS Y VICTOR A. SALAS ROMO
Abogado. Trasladaron sus oficinas a Compañía 1325. Teléfono 1527. Casilla 2331.

HUBERTO SALGADO
Criminalista, causas civiles, nulidades matrimonio. Anticipa fondos: San Pablo 1417.

LISANDRO SANTELICES E.
Abogado. Catedral 1424. Teléfono 831.

HUBERTO YAÑEZ VELASCO
Morandé 323. Teléfono 595.

EMILIO TAGLI RODRIGUEZ
Asuntos comerciales y mineros. Bolsa Comercio. Oficina 207. Teléf. 2018.

MEDICOS

Dr. ALCAINO
Regresó Europa. Oídos, nariz, garganta, vías lacrimales. Especialista Hosp. Salvador y Niños. 2 a 5. Dieciocho 257. Teléfono 257.

JOSE AVILES A.
Natniel 167, de 1.30 a 4. Especialmente: cirugía, Partos, enfermedades señoras y sociales.

Dr. CARLOS D. AGUIRRE
Especialmente vías uprinarias. Venéreas, sífilis. Carmen 191. Consultas: 1 a 5.

INSTITUTO DE SALUD
Cisterna (Población Nueva España)
Destinado al diagnóstico y tratamiento de las enfermedades nerviosas y mentales, dirigido por el doctor Fontecilla. Santiago: Delicias N.o 1626. Electricidad médica, baños, etc.

Dr. ARNELLO
Cirugía, anestesia general, venéreas. García Reyes 17. De 12-3. Hospital, San Vicente 4-5.

Dr. LEONCIO ANDRADE
Medicina general, San Diego N.o 81, de 2 a 5. Teléfono 4528.

Dr. AMENABAR OSSA
Oculista, 14. Europa, 3 años médico director Hosp. Ojos Condado Stanford (Inglaterra), 21 de Mayo 578. De 2-4. Teléfono 602.

DR. ANIBAL ARIZTIA
Médico Hospital Niños R. del Río. Ayudante Clínica Prof. Prado Tagle. Ausente en Europa.

Dr. ITALO ALESSANDRINI
Cirugía y ginecología. 1 a 3. Merced 322. Teléfono 3555.

Dr. BUNSTER
Ayudante clínica ginecológica. Cirugía, enfermedades señoras, 2-3 Santa Rosa 86. Teléfono 3476.

Dr. BORQUEZ SILVA
Estudios Europa. Pulmón, corazón, estómago, intestino. Rayos X. 3 a 6. Arturo Prat 80. Teléfono 19, Matadero.

Dr. RIFO BUSTOS
Estudios en Europa. Medicina interna. Preferentemente corazón y estómago. 2 a 5. Cochrane 177.

Dr. BISQUERT
Vías urinarias, sífilis. Moneda 859. 3 a 6. Casilla 2563. Teléfono 953.

Dr. BRONFMAN

Estudios Europa. Cirugía, enfermedades señoras. Venéreas. 2 a 5. Teléfono 3457. Se trasladó Cienfuegos 68.

Dr ROBERTO BALTRA G.
Medicina general, vías urinarias. 3.30 a 6. Ahumada 11. Teléfono 170. Parque.

Dr. BREAUMONT
Ayudante servicio ginecología Hospital Salvador. Santo Domingo 1245. De 3-5. Domicilio: Avenida Manuel Montt 1541. Teléfono 93. Santa Elena.

Dr BRAGA CASTILLO
Regresó Europa. Rayos X. Medicina general niños; 9 a 10 y de 1.30 a 4.30. Merced 136. Teléfono 1393.

Dr. BARRENECHEA

Oculista, especialista oídos nariz, garganta. Huérfanos 801. Regresó.

Dr. COMMENTZ
Enfermedades niños. París 824. Teléfono 1380.

Dr. F. CASTAÑEDA IGLESIAS
Ex-Médico residente Hospital Niños. Compañía 1889. Teléfono 254. De 1.30 a 3.30.

Dr MARIANO BAHAMONDE RUIZ
Cirugía, ginecología. 1-3. Cochrane 66. Dom.: Delicias 1230.

Dr. HECTOR CORONA T.
Bronquios y pulmón. Asma. 4 a 5. Delicias 868. Teléfono 2483.

Dr ALDO CONTRUCCI
Estudios Europa. Medicina interna. Sífilis. Nataniel 142, 3.30 a 4.30. Jefe clínica Prof. Brockmann. Teléfono 3340.

Dr. LEONIDAS CORONA T.

Regresó de Europa
Laboratorio Clínico
Delicias 863 — Teléfono 2483
REACCION DE WASSERMAN
Química Bacteriológica
VACUNAS

Dr. EDUARDO CRUZ COKE L.
Medicina interna. Merced 205. De 4.30 a 6.30. Teléfono 4205.

Dr. LEON CHONCHOL
Medicina general. Rayos X. Sífilis, piel, venéreas. Gálvez 61. Consultas: de 2 a 5. Regresó.

Dr. CROIZET
Londres 25, entre Serrano y San Francisco. Teléfono 637. Consultas 1-3.

Dr. NARCISO CONCHA M.
Estudios en Europa. Génito-Urinarias. (Enfermedades de la uretra, próstata, vegiga y riñón). Calle del Cerro N.o 7. Consultas de 2 a 4.
25—S.

Dr. EDUARDO DE RAMON
Estudios Europa. Cirugía, señoras. Partos. 1 a 4. Agustinas 1606. Teléfono 3623.

Dr. IGNACIO MUÑOZ S.
Medicina general. Vías urinarias; 3 a 6. Bandera 574. Teléfono 3424.

Dra. JUANA DIAZ MUÑOZ
Especialista enfermedades señoras y niños: 2 a 4. Trasladó su estudio a Claras 346.

Dr. CARLOS DOREN
Enfermedades señoras. Cirugía 1 a 4. Monjitas 526. Teléfono 2571.

Dr. RODRIGO DONOSO GAETE
Médico Hosp. Salvador. Medicina interna 1.30 a 2 menos Sábados. Amunátegui 32. Domicilio: Ejército 134. Teléf. 2206.

Dr. JOSE DONOSO DONOSO

Médico-cirujano
Horas de consultas: de 3 a 4.
Miraflores 457.— Teléfono 2773

Dr. RICARDO DONOSO
Corazón, pulmón. Regresó Europa. 2.30 a 4.30. Agustinas 619.

Dr. DIMITSTEIN

Agustinas 1308, esquina Teatinos. Rayos X. Medicina general. Corazón, pulmón, estómago e hígado, 1 a 4. Teléfono 3843.

Dr ESPINA
Rayos X. Medicina interna. Estudios Europa. Catedral 1425. Tel. 2102. De 1.30 a 4.

Dr. FRANCISCO EDWARDS
Estudios Europa. Vías urinarias. Teatinos 10. De 2 a 3.

Dr. ESPILDORA LUQUE
Oculista. Estudios Europa. De 3 a 6. Delicias 416.

Dr. FUENZALIDA BRAVO
Niños. Merced 560. Tel. 1721. 2 a 4.

Dr. FONTECILLA
Estudios Europa. Afecciones pulmonares y nerviosas. Rayos X. Delicias 1626.

Dr. FUENZALIDA CORREA
Cirugía, señoras, partos, 2 a 3. Huérfanos 745. Teléf. 466.

OCULISTA
Ojos, nariz, oídos y garganta. Estudios Europa San Antonio 148. (Entre Moneda y Agustinas). Consultas: 3 a 6. Dr. E. García Collao.

Dr. CARLOS GARCES BAEZA

Delicias 1276. —Teléfono 3747. Exámenes químicos bactériológicos. Reacción Wassermann. Medicina interna. 3.30 a 5.30.

Dr. GLEISNER

Consultas de 3 a 5. Hígado e intestinos, etc. Castro 26 Casilla 2664.

Dr. RICARDO GUNTHER
Ayudante clínica ginecológica. Partos, enfermedades señoras. Av. España 696. de 2-4. Tel. 253. Parque.

DOCTOR GIANELLI
ESTUDIOS EUROPA SIFILIS PIEL VIAS URINARIAS
21 de MAYO 562

ENFERMEDADES DE LA PIEL SIFILIS Y VENEREAS
Luz ultra-violeta. Radioterapia.

Dr. FELIX GROHNERT B.

Ejército 391. De 2 a 6.

Dr. VICTOR M. GAZITUA
Partos, enfermedades de señoras. Trasladóse Agustinas 586, de 2 a 4. Teléfono 976.

DOCTOR GREENE
Estudios Europa, Cirugía y Ginecología. Calle París 809 (manzana residencial. San Francisco) 2 a 4. Teléfono 2860.

Dr. A. GORGEWSKY S.
Médico jefe. Policlínico medicina interna. Hosp. San Juan de Dios. Pulmón, estómago, hígado, intestinos. Brasil 53. De 2 a 5.

Dr. ANIBAL GREZ
Oídos, nariz, garganta. De 1.30 a 3.30. Merced 324. Teléfono 4619.

Dr. GUSTAVO GIRON L.
Cirugía y ginecología, Brasil 32. Teléfono 3126. De 2 a 3.

Dr ROBERTO JARAMILLO
Ejército 707. Teléfono 142. Parque.

Dr. RAUL VENTURA JUNCA
Residente Hosp. Salvador. Medicina interna. Rayos X. 4.30 a 6. Riquelme 140. Teléfonos 3823 y 395.

Dr. ARNULFO JOHOW
Estudios Europa. Cirugía y ortopedia. Adultos, niños, 3-4. Santo Domingo 1523. Teléfono 1033.

INSTITUTO RADIOLOGICO
Dr. Adolfo Xaplen
Radioscopía, radiografía, radioterapia, aplicaciones radium. Estudios Europa y EE. UU. Huérfanos 1466.

Dr. A. KORNER ANWANDTER
Estudios Estados Unidos. Cirugía, ortopedia, 10-12 A. M. Santo Domingo 614.

Dr. AQUILES LEUENBERG
Jefe Laboratorio. Rayos X. Sección Experimental. Luz ultravioleta. Diatermia. 1-4, Prat 181.

Dr. TEODORO LEIBLE
Enfermedades nerviosas. Medicina interna. Aplicaciones eléctricas. De 3 a 6. Olivos 794.

Dr. H. LEA-PLAZA

Estudios Europa. Compañía N.o 2115. De 3 a 6. Teléfono N.o 3880.

Dr. LABRA LETELIER
Nariz, garganta, oídos, consultas de 2 a 5. Compañía 1361.

Dr. ARMANDO LEON L.
Cirugía. Compañía 1909. Martes. Jueves, Sábado; 1 a 3. Teléfono 3846.

Dr. LOIS
San Pablo 1236, Medicina general. — Vías Urinarias. Sífilis. De 1 a 5.

Dr. LAVAL
Medicina interna. Lord Cochrane 340. De 2 a 4.

Dr. OSCAR MELENDEZ
Medicina interna. Sífilis. Santo Domingo 1036; de 2 a 4; y 21 de Mayo 578, de 4 a 5. Teléfono 2831.

Dr. J. MONTERO C.
Medicina general. — Venéreas. —Domicilio: Bascuñán 351. De 2 a 3. — Agustinas 1060, de 6 a 8.

Dr. G. MORAGA FUENZALIDA
Regresó Europa. Niños, luz ultravioleta. 2.30-4. Cochrane 118. Teléfono 2804.

Dr. RICARDO GUNTHER
Ayudante clínica ginecológica. Partos, enfermedades señoras. Av. España 696, de 2-4. Teléfono 253, Parque.

ENFERMEDADES DEL CORAZON
DOCTOR MAHOTIERE
Estudios en Europa. Compañía 1973. Consultas de 1 a 4. — Rayos X. y Laboratorio.

Dr. JUAN MARIN B.
Cirugía general. Enfermedades vg. niños. Domicilio. San Diego 1843. — Consultas: Amunátegui 85. Teléfono 3796.

PROF. Dr. B. MUÑOZ PAL
Cirugía general. Santo Domingo 1418. Consultas: de 2-4 P. M.

Dr. MUÑOZ VALENZUELA
Residente Hosps. Niños. Tuberculosis infantil. Matucana 303, 2 a 5. Teléfono 442. Estación.

Dr. MALBRAN
Enfermedades mentales y nerviosas. De 2 a 4. Se trasladó a Huérfanos 1880.

Dr. MORALES VILLABLANCA
Piel, sífilis, venéreas. Medicina general. Exámenes sangre: 3-6. Merced 486.

Dr. MANUEL MORENO
Medicina general, pulmón. estómago, intestinos. Tratamiento especial. — Tuberculosis. Estudios Europa. 2.30 4.30. San Francisco 155.

Dr. JUAN MONTENEGRO M.
Enfermedades de niños. Compañía 1770. Teléfono 2120. Regresó.

Dr. H. NUÑEZ ZAMORA
Matucana 289, Teléfono 291, Estación, 1 1|2 a 3 1|2. Sábado 4-6.

Dr. ORREGO PUELMA
Médico Hospital San Juan de Dios. De 3.30 a 5 y media. Agustinas 1314. Teléfono 1217.

Dr. GREGORIO OXMAN
Pulmón, corazón, estómago, hígado De 1 a 3. Serrano 297.

Dr. LUIS OPAZO F.
Jefe Policlínico. Niños. Compañía 3007. Teléfono 48. Estación. 3 a 5.

Dr. JULIO A. PAREDES F.
Especialmente enfermedades señoras Medicina, Cirugía. Brasil 47, de 3 a 4.

MERCEDES PEREZ MATUS
Enfermedades señoras, niños. Rayos ultravioleta. Delicias 465. De 3 a 6.

Dr. PANTOJA

Medicina interna. Corazón, Pulmón, Estómago, Sífilis, Delicias 1276. De 2 a 4. Teléfono 3747.

Dr. MARCIAL PARADA
Oídos, nariz, garganta. De 2 a 6. Santo Domingo 831. Teléfono 1859.

Dr. DAVID PULIDO
Enfermedades niños. Santo Domingo N.o 1790. Teléfono 2152. De 1 a 3.

Dr. PRUNES
Estudios Europa, Jefe clínica piel, sífilis, venéreas. Merced 490. Casilla 2894.

Dr. ALBERTO PANATT
Pulmón, corazón, estómago, hígado. Rayos X. Teléf. 1211. Delicias 1416. De 2 a 4.

Dr. LUIS QUIROGA
Medicina general. Consultas: 4 a 5.30 Catedral 1452. Teléfono 3760.

Dr. ALBERTO RAHAUSEN
Cirugía general. Compañía 2928. Teléfono 192. Estación. De 2 a 4.

Dr. JOEL RODRIGUEZ P.
Estudios Europa. Medicina interna. Estómago. intestinos. Rayos X. 2 a 4. Amunátegui 559. Teléf. 2810.

SANATORIO
Clínica particular doctor Riveros. Medicina operaciones, partos, Matta 586

Dr. SANTANDER
Estudios Europa. Medicina interna. Estómago, intestinos, Rayos X. Alameda 938. 3 a 5.

Dr. SANJINES
Medicina general. Enfermedades de señoras. Consultas 2 a 5. Catedral 1538.

Dr. CESAR RODRIGUEZ LEON
Medicina interna. Enfermedades de niños. Catedral 2007. 1 a 2, y Bascuñán Guerrero 1013, 4 a 5.

INSTITUTO SANITAS

AGUSTINAS 1955
Laboratorio auto-vacuna, radioscopias, terapia de radium y de Rayos X. Luz ultra-violeta. Aplicaciones eléctricas. Instalaciones de radium, baños de ácido carbónico, diatermia.

Dr. JOSE SYMON O.
Médico Hospital Niños "R. del Río" Martes, Jueves, Sábado. 1 1|2 - 3 1|2. Nataniel 114. Teléfono 2007.

Dr. SCROGGIE
Especialidad enfermedades de niños. Jefe de la Clínica de Niños. Universidad de Chile. Consultas de 2 a 4 de la tarde. Rosas 1157. Teléfono 4583.

PROFESOR Dr. SOTO PARADA
Laboratorio Clínico, Moneda 1035.

Dr. CRISTOBAL SAENZ
Estudios Europa. Afecciones médico-quirúrgicas, abdómen. Estómago, sífilis. Rayos X. De 1 a 3.20. Agustinas 1889, teléfono 3098.

Dr. HELLMUTH SIEVERS W.
Médico cirujano. Domicilio: Molina 628. Morandé 742 de 2 a 3.30.

Dr. CARLOS SEAMAN
Médico cirujano. Consultas 1.30 a 4. Trasladóse Delicias 225.

WALDEMAR SOMMER F.
Vías urinarias, sífilis. Consultas 4 a 6. Teléfono Inglés 4774. Santo Domingo 758.

Dr. OTTO SCHWARZENBERG
Enfermedades niños. 2 a 3. Martes, Jueves y Sábado. Lunes y Viernes. 2.30 a 3.30. Santo Domingo 1523. Teléfono 1033.

Dr. STOLTING
Oculista. Médico recibido Alemania. Chile. Moneda 627. de 3 a 6.

Dr TORRES TORRES
Jefe Clínica prof. Korner. señoras y cirugía 2 a 6 Delicias 261.

Dr. VEGA MACHER
Exclusividad pulmón De 2 a 4. Nataniel 109.

Dr. J. M. VERGARA KELLER
Regresó de Europa. Partos, ginecología. Agustinas 828. De 3 a 4. Teléfono 2855.

Dr. G. E. VIDAL S.
Delicias 2552. Teléfono 245. Estación 2— 4.

Dr. JORGE VIVES BRAVO
Enfermedades niños. Delicias 335. Teléfono 2895.

Dr. VILLAGRA
Estudios en Europa. Unicamente pulmón. Rayos X. Pneumotorax. Helioterapia. Dieciocho 437 A. De 2 a 5.

Dr. JAIME VIDAL OLTRA
Pulmón, corazón, estómago. Laboratorio: 2-4. Miraflores 590, esquina Santo Domingo. Teléfono 2006.

Prof. Dr. VARGAS SALCEDO
Regresó Europa. Cirugía. Compañía 2499. Teléfono 1060.

Dr. VICUÑA HERBOSO
Ayudante Clínica Prof. Prado Tagle. Hospital San Vicente. Medicina interna, enfermedades corazón. Martes, Jueves, Sábado. 2.30 a 4.30. Almirante Barroso 270. Teléf. 1053

Dr. YAÑEZ G.
Estudios Europa. Piel, sífilis, venéreas. Trasladóse Delicias 865. De 2 a 5. Casilla 618.

Dr. WAUGH
9 1 4 Estudios Europa, internas.
6 0 6 venéreas. sífiles, Wasserman.
Compañía 1853. 2 a 4.30.

Dr. WIREN
Oídos, nariz garganta. Compañía N.o 1606. De 2 a 5.

Dr. WEINSTEIN
Estudios Europa. Enfermedades de la piel, sífilis y venéreas. Radioterapia y luz ultra-violeta.— Agustinas 1357. De 2 a 5.

DENTISTAS

Dr. CERDA LOPEZ
Ahumada 11. Teléf. 4221. Especialmente Puentes. Coronas, Extracciones, Somnoformo.

Dr. CLODOMIRO CONTRERAS
San Antonio 451. Teléfono 3392. Horas de consultas: 10 a 11 y de 3 a 6.

Dr. LEONEL CONTRERAS M.
RAYOS X
Cirujano dentista. Merced 486.

FORTUNATO ENCINA F.
Especialmente placas, coronas, puentes. Extracciones indoloras. Cochrane 106.

Dr. GALLARDO GONZALEZ
Estudios en Filadelfia. Consultas: diurnas y nocturnas. Echaurren 26.

ALBERTO GONZALEZ
Estudios Filadelfia, Extracciones difíciles indoloras. 9 — 11 y 3 — 7 Moneda 1061.

WENCESLAO MUÑOZ L.
Dentista: Tratamientos rápidos. Extracciones sin dolor. San Diego 448.

ARMANDO MORA PINOCHET
Dentista. Trasladóse: Santa Rosa N.o 671.

Dr. DANIEL SIGNORELLI
Cirujano dentista. Independencia 510.

C. VALENCIA COURBIS
Operaciones indoloras. Coronas Puentes y dentaduras. Teatinos 50.

CLINICA VALENZUELA BASTERRICA
Luis Berrios Méndez
Rafael Valenzuela Labbé
Carlos H. Rojas
Dentistas especialistas, somnoformo, correcciones de anomalías, puentes, coronas. Cirugía dental atendido por médico. Riquelme 47. Teléfono 1642.

Dr. ENRIQUE SANSOT
Ahumada 11. Teléfono 4221. Horas: 9 a 12 y 2 a 6.

POMPAS FUNEBRES
EMPRESA ZENTENO
ESTADO 17 — DELICIAS 2584
TEL. 4275 — TEL. 524
ATIENDE DIA Y NOCHE

EXPRESION DE GRACIAS

Damos los más sinceros agradecimientos a las personas que se dignaron acompañar los restos de nuestro querido e inolvidable padre y esposo

Moisés Peña Navarrete

a su última morada.

SU ESPOSA E HIJOS.

DEFUNCION

Ha fallecido doña

Sofía Domínguez v. de Roa

Sus restos fueron sepultados privadamente en el Cementerio Católico.

SUS HIJOS.

LUTOS
El mejor surtido en plaza lo encontrará Ud. en el
MANTO ELEGANTE
PASAJE MATTE N.o 28
Especialidad en echarpes, sombreros y tocas de crep-georgette, enaguas, faldas y bluzas en seda y lana

Esparraguera
Vendo producción de media cuadra. Tratar:
DELICIAS 2206, de 1 a 2

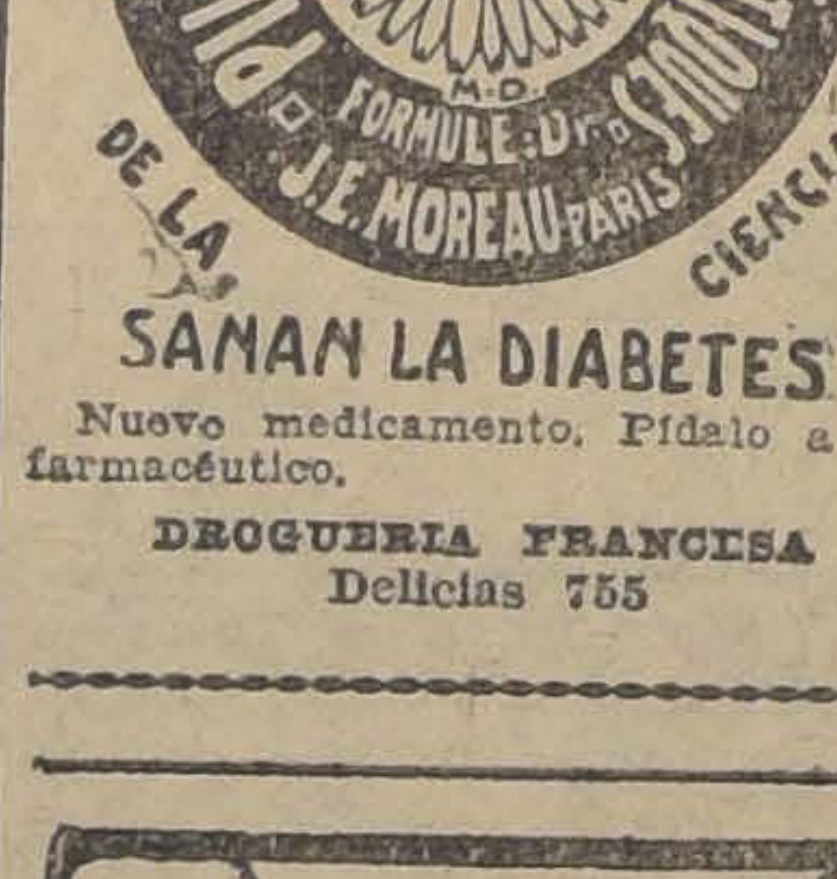
LA ULTIMA PALABRA DE LA CIENCIA
PILULES "ANTIDIAS" ANTIDIABETIQUES
M.D.
FORMULE Dr. J. E. MOREAU PARIS

SANAN LA DIABETES
Nuevo medicamento. Pídalo a su farmacéutico.
DROGUERIA FRANCESA
Delicias 755

CIGARRILLOS LUXOR
LO MEJOR QUE SE FUMA EN TABACO EJIPCIO

MARATON
$0.20

Ponemos en conocimiento del público en general, que con esta fecha el señor

Floridor Mieres

ha dejado de ser empleado de esta Compañía.

Santiago, 10 de Setiembre de 1925. — WEST INDIA OIL COMPANY

FABRICA NACIONAL DE SILLAS
DELICIAS 3538
EXPOSICION PERMANENTE EN PORTAL EDWARDS, DELICIAS 2722

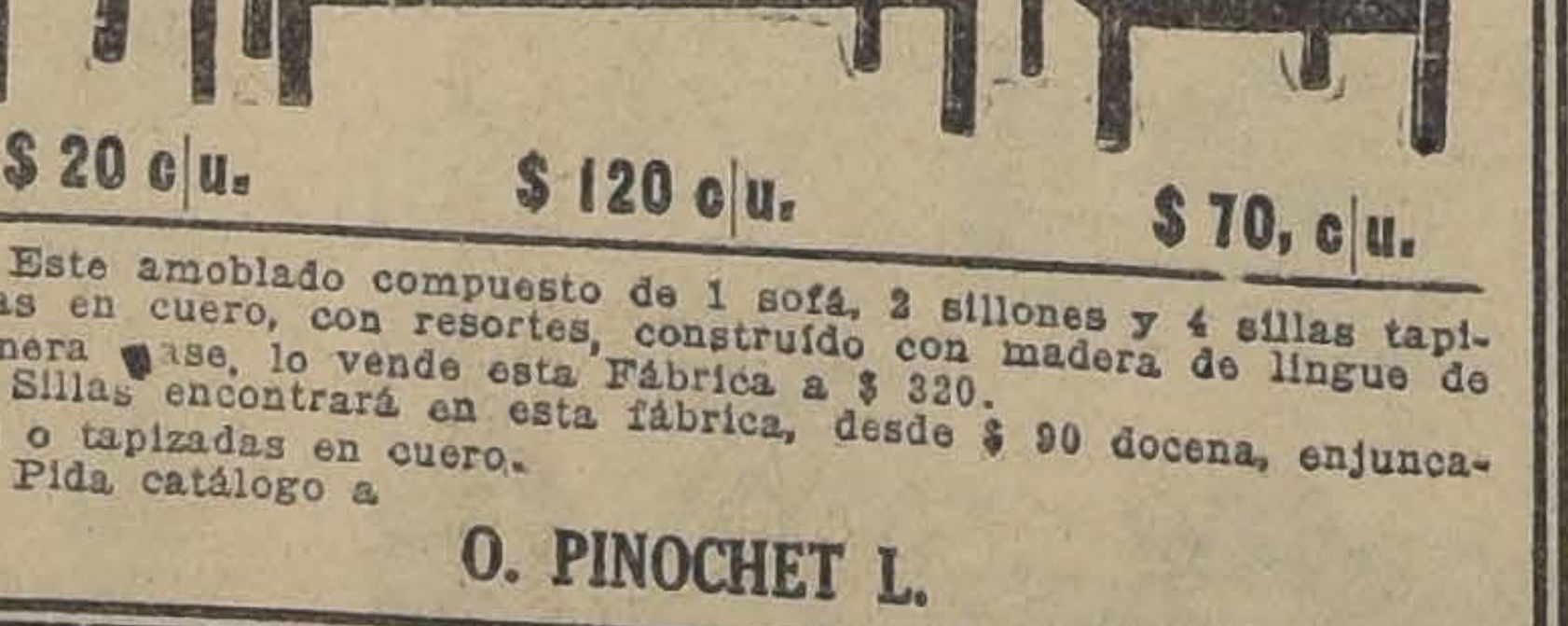

$ 20 c|u. $ 120 c|u. $ 70, c|u.
Este amoblado compuesto de 1 sofá, 2 sillones y 4 sillas tapizadas en cuero, con resortes, construído con madera de lingue de primera clase, lo vende esta Fábrica a $ 320.
Sillas encontrará en esta fábrica, desde $ 90 docena, enjuncadas o tapizadas en cuero.
Pida catálogo a
O. PINOCHET L.

Local Central
CON SUBTERRANEO E INSTALACIONES, SE ARRIENDA
MONEDA 930
10—S.

PROPUESTAS

Se solicitan propuestas para la construcción de estanterías e nel Archivo General de Gobierno. Bases:

OFICINA DE PARTES DEL ARCHIVO

Palacio de la Moneda, de 11 a 12 M. Las propuestas se recibirán hasta el 17 del presente.

RADIO
Hemos tenido la oportunidad de presentar en público un equipo BRUNSWICK de Radiofonola. Un mueble sin antena y sin tierra; colocado simplemente en un salón de audiciones. Ninguna conección que hacer.. Sintonizar sencillamente el aparato y éste hablará con voz clara y sonora.
En Inglaterra no se conocen casi estos aparatos.
El Príncipe de Gales los conocerá en CHILE! Déle usted esta oportunidad.
Pida una demostración a
OSCAR SPOERER y Cía.
Ahumada esquina Moneda y New York.—Casilla 774

FERROCARRILES del ESTADO

REFUERZO PUENTE ÑUBLE

Solicítanse propuestas públicas para la confección, suministro y montaje de la cadena de suspensión y (40) cuarenta apoyos para el puente Ñuble.

Las propuestas se abrirán el día Martes 27 de Octubre próximo, a las 3 P. M., en el Departamento de la Vía y Obras (Estación Mapocho), donde diariamente, de 2 a 4 P. M. pueden consultarse antecedentes.

PROPUESTAS 1.o de Octubre

Grupo 36, Telégrafos, Teléfonos y Ferrocarriles, $ 644,000.

Bases y antecedentes en la Secretaría del Departamento de Materiales y Almacenes.

A VIRTUD DE LA LIQUIDACION Y DISOLUCION DE LA SOCIEDAD PIMSTEIN Hnos.

todas las facturas que se adeuden a esta firma han pasado a pertenecer exclusivamente a Marcos Pimstein. Se da el presente aviso a la clientela para los fines del caso.

Marcos Pimstein

SUCESORES DE PIMSTEIN Hnos. —:— COMPAÑIA 2015

LA NACION

ntiago, 10 de Setiembre de 1925.

JUSTICIA EXPEDITA

La solicitud de los abogados de muco, acogida por el Gobierno, bre la creación de una Corte Apelaciones en esa ciudad, ha oportuno dar una mirada re ospectiva hacia el origen de es s altos tribunales de justicia ue funcionan en el territorio la República y exponer los an cedentes que influyeron para earlos.

La Corte de Apelaciones de ntiago comprendió a principios l siglo pasado todo el país, has que por ley de 25 de Noviem e de 1845, fueron creadas las rtes de Concepción y La Sere , teniendo como distrito juris ccional, la primera, las provin as de Concepción, Maule y Val via, y la segunda, Coquimbo y acama.

La provincia de Chiloé, conti ió dependiendo de la Corte de ntiago, porque la comunicación r mar, en ese entonces la úni posible, era más fácil a Val raíso que a Talcahuano. Esta tuación se mantuvo hasta el 15 Enero de 1869, en que un de eto supremo incorporó Chiloé a Corte de Concepción y dejó a Corte de Santiago, como limi s de su jurisdicción, al Norte, río Cachapoal y al Sur, el aule.

La liquidación de la guerra del acífico, hizo necesaria una Cor en Tarapacá y el 15 de No embre de 1884, fué creada con liento en Iquique, y con juris cción sobre Tacna y Arica; más rde, el 12 de Julio de 1888, al r dividida la provincia de Ata ma y organizada la de Anto gasta, fueron anexados a la rte de Iquique, que entonces se amaba Corte de Tacna, los de rtamentos de Tocopilla y An fagasta, quedando el de Taltal jo la dependencia de la Corte La Serena.

El aumento de la riqueza par ular en las provincias centra s, hizo que el 28 de Julio de 88 fuese creada la Corte de lca, cuyo territorio jurisdiccio l lo formaron las provincias de lca, Maule, Linares y Ñuble. 2 de Febrero de 1892, una ley eó la Corte de Valparaíso, y señaló como jurisdicción las ovincias de Valparaíso, Aconca a, las islas de Juan Fernández el territorio de Magallanes, con cual el puerto de Valparaíso antenía una comunicación más cil que con el de Talcahuano, nque geográficamente estuvie n más cerca, tal como había su dido el año 45, con Chiloé y la rte de Santiago.

Por ley 1851, de 14 de Febrero 1906, fueron creadas, una nue Sala en la Corte de Talca y de Valdivia, a la cual se le ó como jurisdicción, las provin as de Cautín, Valdivia, Llanqui e y Chiloé.

Sin duda alguna que no se in uyó en esta jurisdicción el te itorio de Magallanes por un ol do, porque basta considerar que s comunicaciones de Punta Are s con el puerto de Corral, que tá a una hora de Valdivia, eran son mucho más rápidas y fre entes que con Valparaíso, para mprender la necesidad impues por una justicia expedita, de e los litigios judiciales de Ma llanes dependan de la Corte de aldivia.

El más elemental factor de la sticia es la rapidez que trae mbién como consecuencia lógi el evitar los gastos dispendio s.

Hoy que el Gobierno, atendien esos factores primordiales es dia la creación de una Corte en muco, sería obra de buena ad inistración, reparar aquel error olvido que mantiene a diez días navegación, el juzgado de Ma llanes de la Corte de Valpa íso.

Por otra parte, el Tribunal de lonización, que necesariamente de crearse y pronto, tendrá que tervenir en numerosos litigios e afectan a Magallanes, y en nces se presentaría el caso cu oso que los ciudadanos que ha tan aquel territorio, estaría su tos a las autoridades judiciales segunda instancia, Valparaíso, ra los negocios civiles, comer ales, criminales o de hacienda, Valdivia, para los pleitos de rras.

Creemos, pues, que es oportu el momento para corregir es anomalía de nuestra adminis ación de justicia, cuya centrali ción perjudica a los intereses los ciudadanos.

Entregamos las anteriores con deraciones ligeramente esboza s, al señor Ministro de Justicia, e estudia con criterio recto e teligente la nueva fórmula legal e ha de satisfacer a los habi ntes de las provincias australes, n abandonadas durante largos os, por el Gobierno de Santiago.

Reproducción prohibida para los artículos de redacción (Ley de Propiedad Intelectual).

Caja Nacional de Empleados Públicos y Periodistas

EMPRESAS PERIODISTICAS

Los descuentos de los sueldos del personal deben remitirlos a esta Dirección dentro de los cinco días siguientes a la fecha en que se hayan efectuado.

La infracción a esta disposición está penada con multa de doscientos a mil pesos. (Artículo 76 de la Ley).

SE INTENSIFICARON AYER LAS ACTIVIDADES DE LOS PARTIDOS POLITICOS RELACIONADAS CON LA ELECCION PRESIDENCIAL

EN LA TARDE, EN EL CLUB RADICAL, CONVERSARON LOS DIRIGENTES DE LOS PARTIDOS DEMOCRATICOS Y AVANZADOS.—LIBERALES DEMOCRATICOS UNIONISTAS Y LIBERALES UNIDOS AUTORIZARON AYER A SUS REPRESENTANTES.—EN EL DIRECTORIO GENERAL DEMOCRATA QUEDA PENDIENTE SU RESOLUCION PARA MAÑANA

Durante el día de ayer se han intensificado las actividades de los partidos políticos en lo que se refiere a las conversaciones para tratar lo relacionado con la elección presidencial.

Aparte de las reuniones celebradas por diversos organismos directivos aisladamente, debemos anotar también la reunión entre los dirigentes de los partidos democráticos y avanzados sobre cuya iniciación en la tarde de ayer alcanzó a informar "Los Tiempos" en su segunda edición.

En el Directorio General Demócrata el debate ha quedado pendiente para el Viernes.

LA REUNION DE AYER EN EL CLUB RADICAL

A las 5.30 de la tarde se efectuó en la sala de sesiones de la Junta Central Radical una reunión de los miembros de las mesas directivas de los partidos democráticos y avanzados.

Anotamos en la reunión al Presidente del Partido Radical, señor Oyarzún, al vice-presidente señor Bustos; al secretario, señor Juan Antonio Ríos y algunos otros miembros de la Junta; al Presidente de la Directiva Liberal Democrática, señor Barbosa; al vicepresidente, señor Silva Cruz; y a los miembros de la misma Junta, señores Clark y Muñoz Figueroa; al Presidente del Partido Demócrata, señor Fajardo; al señor Pradenas Muñoz y otros directores; al secretario general del Partido Comunista, señor Hidalgo.

Según se nos informó en esta reunión, se trata sobre la situación política y se cambiaron ideas relacionadas con la elección presidencial.

CONTESTA EL PRESIDENTE DEL PARTIDO RADICAL

Se nos confirmó ayer la información avanzada el día anterior por "La Nación" que aseguraba que el Presidente del Partido Radical, señor Oyarzún, había enviado una carta al Presidente del Partido Liberal, señor Gatica, carta en la cual le transcribía el acuerdo de la Junta Central tomado el Lunes último y por el cual su presidente concurrirá a las conversaciones entre representantes de partidos.

EL COMITE DEL PARTIDO LIBERAL UNIDO SESIONO AYER

(Versión oficial)

Presidido por don Eduardo Opazo L. y con asistencia de los señores Miguel Letelier, Francisco Bulnes C., Miguel L. Amunátegui, Carlos Besa, Manuel Hederra, Santiago Pérez Peña, Arturo Prat C., Alberto Valdivieso, Fermín Vergara y del secretario, se reunió el Comité del Partido Liberal Unido. Se leyó y fué aprobada el acta de la sesión anterior.

El señor Presidente dió cuenta de la invitación formulada por el Ministro del Interior, señor don Francisco Mardones, en orden a reanudar las conferencias de los presidentes de los partidos para elaborar las bases de una Convención única que designe candidato a la Presidencia de la República por el próximo período.

Oídos los señores miembros del Comité, se acordó, por unanimidad, autorizar al señor vice-presidente, don Francisco Bulnes C., para que concurra a dichas reuniones, en nombre del partido, autorizándole ampliamente para intervenir en estas gestiones.

El señor Bulnes dirigió, acto seguido, al señor don Abraham Gatica, que presidirá las reuniones, la siguiente carta:

"Señor don Abraham Gatica.—Presente.—Distinguido señor y amigo: El Comité Directivo del Partido Liberal Unico, reunido en esta fecha, ha acordado concurrir a las negociaciones para la organización de una Convención Presidencial Unica, que propicia el señor Ministro del Interior, y me ha autorizado para que, en mi calidad de vice-presidente, asuma su representación en dichas negociaciones. Tengo el agrado de saludarlo como su affmo. S. S. y amigo.—(Firmado) **Francisco Bulnes C.**"

Se acordó, también, que los Directorios Generales del Partido Liberal y del Nacional, que están en funciones, continúen en ejercicio hasta que una Convención Unida, que celebren estos dos partidos, hoy fusionados, elija el nuevo Directorio General del Partido Liberal Unido. Se levantó la sesión.

DIRECTORIO GENERAL DEL PARTIDO LIBERAL

Mañana Viernes, a las 6 P. M., celebrará sesión ordinaria el Directorio General del Partido Liberal, con el objeto de ocuparse de actualidad política en general y particularmente de la Convención Unica presidencial y elegir directores generales en las vacantes producidas últimamente. La reunión se efectuará en el local del Club del Partido Liberal, Teatinos N.o 148, frente al Ministerio de Guerra.

PARTIDO LIBERAL DEMOCRATICO

Habiendo la Junta Directiva Liberal Democrática autorizado ampliamente a su Presidente en ejercicio don Enrique O. Barbosa para concurrir a las reuniones de Presidentes de partidos y propiciar en ellos todo lo que tienda a la tranquilidad del país, evitando las asperezas de una lucha electoral enconada, no se ha estimado necesaria una nueva reunión con tal objeto; y en la sesión ordinaria del Martes próximo se oirá la cuenta del Presidente sobre lo que se haya avanzado en la materia.

EN LA JUNTA EJECUTIVA LIBERAL DEMOCRATICA UNIONISTA

La sesión que celebró ayer la Junta Directiva del Partido Liberal Democrático unionista fué presidida por don Pedro Opazo Letelier. Asistieron el vice-presidente señor Lisoni; el secretario, señor Salinas; el tesorero, señor Silva Santiago, y los directores señores: Roberto Sánchez G. de la H., Manuel Iturrieta S., Horacio Muñoz Labbé, Guillermo Zegers, Manuel A. Soto Aguilar, Luis Saavedra Ovalle, Enrique Sánchez Marcoleta, Gonzalo Velásquez, Víctor Gallardo González, Nemesio Pacheco, José Manuel Rivera, Juan C. Zamorano, Francisco Steck, Joaquín Lavín Urrutia, Lincoln de la Barra, Nicolás Milos, Luis Marcoleta, Juan B. Navarro, Joaquín Ipinza y Alberto Cortínez Mujica.

Después de un breve cambio de ideas, se acordó, por unanimidad, autorizar al Presidente del partido, don Pedro Opazo Letelier, para que concurra, con amplias facultades, a las nuevas gestiones iniciadas en orden a la Convención Presidencial única.

Se dió cuenta de una nota-invitación de la Vieja Guardia de Balmaceda a la romería que se efectuará el 19 de Setiembre a la tumba del Presidente Balmaceda; y se acordó que al acto concurra todo el Directorio, designándose, además, una comisión especial para que lo represente en esta ceremonia y en las demás que se realicen en homenaje al aniversario de la muerte del ilustre Mandatario.

A continuación se trató de diversos asuntos relacionados con la futura marcha del partido, la intensificación de su propaganda y otros tópicos de régimen interno, que deberán resolverse en la próxima sesión ordinaria, por no ser reglamentario resolver acerca de esas materias en una reunión extraordinaria.

La comisión quedó compuesta de los señores Tito V. Lisoni, Pedro Salinas F., Guillermo Silva Santiago, Víctor Gallardo González y Lincoln de la Barra.

LA SESION DE ANOCHE DEL DIRECTORIO GENERAL DEMOCRATA

Bajo la presidencia del Dr. Fajardo continuó anoche la sesión del Directorio General del Partido Demócrata, con la asistencia de los vicepresidentes señores Pradenas y Retamales; del tesorero, señor Mandujano; de los directores generales, señores Aguayo, Azócar, E. Concha, Castillo, Cifuentes, Cárdenas, Chanks, Díaz, Flores, Leiva, Leyton, Márquez, Muñoz, Medel, Novoa, Vergara, Villar y de los secretarios señores Escobar, Altamirano y Cuadra.

En la noche de anteayer, entre otros acuerdos, se tomaron los siguientes:

Hacer presente a las Agrupaciones del país que no pueden ser electos como candidatos a diputados o senadores, los ciudadanos que no comprueben, con documentos visados por el Directorio General, que a lo menos pertenecen desde tres años atrás al Partido Demócrata.

Comisionar a los directores generales señores Nolasco Cárdenas, Carlos Cifuentes, Anaglicio López y Oscar Cuadra P. para que se trasladen a Buin el Domingo próximo y controlen la elección del nuevo directorio de esa Agrupación.

Manifestar a todas las Agrupaciones del país que no deben elegir sus candidatos a diputados o senadores hasta en tanto no haya sido sancionada la nueva ley electoral por el Gobierno. Sobre este particular deberán atenerse las Agrupaciones a una circular que pronto el Directorio General dirigirá a todas las asambleas.

Reiterar a todas las asambleas que manden lo más pronto posible la nómina de los correligionarios con que cuentan, según las últimas inscripciones electorales.

En la sesión de anoche, dedicada exclusivamente, a tratar la nota del señor Ministro del Interior en la que reitera el deseo del Gobierno de que se reanuden los trabajos para celebrar una Convención Unica que elija el candidato a la Presidencia de la República, durante el próximo período, se continuó el debate en el que terciaron los señores Fajardo, Escobar, Cifuentes, Castillo, Cárdenas, Concha (Luis Enrique), Novoa, Azócar, Pradenas, Silva, Aguayo y varios otros.

A las 11.30, hora en que debieron votarse los proyectos formulados, se pasó a votar el proyecto del señor Horacio Azócar que dice como sigue:

"El Directorio General del Partido Demócrata, considerando:

1.o Que después de las conversaciones de presidentes de todos los partidos para la celebración de una Convención Unica se formó el íntimo convencimiento de que este propósito es desde todo punto irrealizable;

2.o Que nuestro Partido tiene el deber, libre de trabas y de convencionalismos estériles, de encauzar su acción de acuerdo con sus principios y particulares ideales de emancipación política, social y económica del pueblo;

3.o Que es también deber suyo e ineludible inspirarse en su pasado histórico y en el mandato de su última Convención Nacional; y

4.o Que hoy más que nunca los partidos avanzados tienen el deber de salvaguardiar las ventajas y reformas sociales alcanzadas en los últimos cinco años de Gobierno; por estas consideraciones, el Directorio General del Partido Demócrata acuerda:

1.o Desestimar la idea de celebrar una Convención de carácter universal y propiciar, en cambio, a breve plazo una Convención de partidos afines y si fuese posible con la cooperación de entidades sociales que sean exponentes de fuerzas vivas de la nación para elegir así el candidato a la Presidencia de la República; y

2.o Acuerda agradecer en su justo valor la invitación del señor Ministro del Interior expresando al mismo tiempo su sentimiento de no poder acceder a sus deseos en atención a los motivos anteriormente expresados."

Recogida la votación nominal se obtuvo el siguiente resultado: 12 votos por la afirmativa 11 por la negativa y 2 abstenciones, no produciéndose la mayoría reglamentaria. Votaron por la afirmativa los señores: Aguayo, Altamirano, Azócar, Cifuentes, Cárdenas, Díaz, Leiva, Márquez, Muñoz, Medel, Vergara y Leyton. Votaron por la negativa los señores Concha (Luis Enrique), Castillo, Cuadra, Chanks, Escobar, Fajardo, Flores, Mandujano, Pradenas, Retamales y Villar. Se abstuvieron los señores Novoa y Silva Lastra.

En vista de este resultado, en la sesión del Viernes de 6 a 8 se resolverá en definitiva la actitud del Partido.

UNA CARTA DE LOS DEMOCRATAS DE CURICO

El Directorio del Partido Demócrata de la provincia de Curicó ha enviado telegramas al presidente del Directorio General y algunos miembros de este organismo, para expresar el pensamiento de los correligionarios de aquella provincia frente a las gestiones de la Convención Unica.

Los demócratas de Curicó no aceptan la Convención Unica, por así establecerlo algunos acuerdos de la última Convención del Partido y son de opinión de que debe gestionarse una Convención con los partidos afines.

El Directorio Demócrata de Curicó ha enviado instrucciones a sus delegados ante el Directorio General para que obren en el sentido indicado.

¿Qué fines alcanza la Somatose?

Estimular el apetito y la digestión y vigorizar al organismo, por facilitarle gran cantidad de albúmina.

BAYER

ANOCHE FUERON PRESENTADOS EN LA ASAMBLEA RADICAL LOS DELEGADOS A LA CONVENCION DE TEMUCO

LA ASAMBLEA PARTICIPARA EN EL HOMENAJE A BALMACEDA

Bajo la presidencia de don Guillermo Labarca H., sesionó anoche la Asamblea Radical. Actuó de secretario el titular señor Muñoz Ayling.

Se dió cuenta de una comunicación del señor Abel Guevara, en la que desmiente su adhesión a la Nueva Asamblea Radical; de una nota del vicepresidente del Comité Ejecutivo pro homenaje al Presidente Balmaceda, en la que invita a la Asamblea a participar en la romería que se llevará a efecto a la tumba del Presidente don J. M. Balmaceda; de un telegrama del presidente de la Asamblea Radical de Antofagasta, en el que agradece la actitud de los correligionarios de Santiago.

Se acordó aceptar la invitación Comité Pro Homenaje Balmaceda, y nombrar al señor Gumercindo Honorato delegado de la Asamblea ante ese Comité.

En la hora de los incidentes usa de la palabra el señor Cofré, quien presenta un voto para que la Asamblea acuerde recomendar a sus delegados ante la convención de Temuco, que propicien en esa convención una candidatura radical a la Presidecia de la República.

El señor Gumercindo Honorato se adhiere a la indicación del señor Cofré. Se refiere a la reunión de los presidentes de partido para la elección de un candidato sin lucha y estima que el Partido Radical no debe participar en esas reuniones, pues el acuerdo con partidos antagónicos llevan forzosamente a tracciones que debilitan los principios y acarrean el desprestigio del partido. Estima que la Convención Unica es un peligro para el Partido Radical, y para el país, cuyo bienestar sirve con sus principios. El Partido Radical debe ir solo a la lucha y llevar un candidato de prestigio.

El señor Santiago Labarca, ve la situación política en forma distinta al señor Honorato. Estima que si se quiere un gobierno civil, estable, no cabe otro camino que propiciar la Convención Unica. El Partido Radical y los demás partidos deben ir lealmente a esta convención, sacar un candidato único con un programa claro y progresista. Los antagonismos ya casi no existen; no hay casi diferencia entre un radical joven y un conservador joven, y esto lo ha palpado en numerosas ocasiones.

El señor Bustos considera fuera de lugar la discusión, puesto que ya hay acuerdo de todos los partidos para aceptar el temperamento de una Convención Unica.

El señor Guillermo Labarca estuvo de acuerdo también que debía dejarse a la Junta Central que procediera en este asunto, y que si acordaba ir a un candidato radical, estaría demás el voto del señor Cofré; ahora, si acordaba otro temperamento, este voto vendría a ser como una censura anticipada a la Junta Central.

Votada la indicación, sólo obtuvo a su favor los votos del señor Cofré y del señor Honorato.

Se procedió en seguida a la presentación de candidatos a delegados para la convención de Temuco. Se presentaron a los señores Darío Zalazar, Santiago Labarca, Leonidas Durán, Isidoro Muñoz, Teófilo Ruiz, Humberto Mardones, Pedro Valenzuela, Domingo Arturo Garfias, Ricardo Dinator y Mardoqueo Yáñez.

Se acordó efectuar esta elección el Domingo de 2.30 a 7.30 P. M., y dar cuenta del resultado de la elección en sesión especial a las 9.30 de ese mismo día.

PARTIDO DEMOCRATA

CENTRO DEMOCRATA BLAS SEGUNDO MANDUJANO. — Cita a asamblea general extraordinaria para mañana Viernes a las 9 P. M. en Santa Rosa 254.

CLUB DEMOCRATA BARRIO ESTACION. — Cita para hoy a las 6 P. M. a junta general en San Alfonso 7. Invita especialmente a las comisiones de los diversos sectores.

AGRUPACION DEMOCRATA DE RENCA. — En su última sesión tomó entre otros los siguientes acuerdos: Establecer en Población Matucana un escuela nocturna; editar un periódico denominado "El Progreso" para servir los intereses de la comuna, sesionar el próximo Domingo a las 3 P. M.

DEMOCRATAS DE ÑUÑOA. — Cita a todos los demócratas a votación para nombrar nuevo directorio el Domingo próximo a las 9 A. M. en el local de costumbre.

COMITE DE PROPAGANDA DEMOCRATA CUARTA COMUNA ESTACION.—Cita a los señores Aguayo, Andrade, Corral, Zúñiga, Luis y Amadeo Alvarez, a una reunión para mañana Viernes a las 9 P. M. en San Alfonso 447.

CENTRO DE PROPAGANDA DEMOCRATA DONATO MILLAN. — Cita a sesión de directorio para hoy a las 8.30 P. M.

MANIFESTACION EN HONOR DE D. ARTURO MORENO CERDA. — Para el banquete que le preparan sus correligionarios y amigos a don Arturo Moreno Cerda, con motivo de haber sido nombrado Consejero de la Caja Nacional de Empleados Públicos y Periodistas, se ha contratado un servicio para 200 personas, y de consiguiente se ruega a los tenedores de tarjetas que den cuenta el Sábado próximo de 7 P. M. adelante, en el local del Centro, La Reforma, San Diego 224.

El banquete tendrá lugar el Viernes 18 de Setiembre a las 12 del día.

La Asamblea de Propaganda Conservadora

SESIONARA EL SABADO

Debido al mal tiempo y a petición de numerosos asambleístas, se ha postergado la sesión ordinaria de hoy para el Sábado a las 9 1|2 P. M., en Teatinos 436.

PARTIDO LABORISTA

Para tratar de asuntos de suma importancia, se cita a reunión general para el Jueves 10 del presente a las 8.30 P. M., local Miguel de la Barra 347.

PARTIDO POPULAR

Consejo Ejecutivo. Se cita a reunión especial para hoy Jueves a las 6 P. M. en Andes 2050. Tabla: nota del señor presidente; consultas de provincias y local social.

El homenaje nacional a la memoria del Presidente Balmaceda

MAÑANA VIERNES SE REUNIRAN LOS REPRESENTANTES DE LAS INSTITUCIONES POLITICAS, OBRERAS, DEPORTIVAS, ESTUDIANTILES

Como hemos venido anunciando, personalidades destacadas de la enseñanza, del Ejército, de la política y de la sociabilidad obrera, sin distinción de creencias o doctrinas, vienen preparando un homenaje al Presidente Balmaceda para los días 17, 18 y 19 de Setiembre, con motivo del 34.a aniversario de su sacrificio.

Con este objeto, mañana Viernes a las 9 P. M. se reunirán en el salón de sesiones de "El Diario Ilustrado" delegados de todas las instituciones políticas, obreras, deportivas, estudiantiles, etc., que existen en Santiago. Sin tiempo para invitar directamente a cada una de las instituciones, se nos encarga recomendar especialmente la asistencia de las siguientes: Sociedad de Artesanos La Unión, Sociedad de Socorros Mutuos Manuel Rodríguez, Sociedad de Pintores Miguel Angel, Sociedad J. M. Dávila Baeza, Sociedad de Socorros Unión Andrés Bello, Bando de Piedad de Chile, Academia Blets Gana, Sociedad de Socorros Mutuos La Universal, Sociedad de Empleados de Comercio, Sociedad Gremio de Abastos, Sociedad Fermín Vivaceta, Sociedad Practicantes de Chile, Centro de Oficiales de Policía Joaquín Pinto Concha, Sociedad Protección a la Mujer, Sociedad General Baquedano, Círculo de Jefes y Oficiales Retirados del Ejército y Armada, Legión Militar de Chile, Sociedad Igualdad y Trabajo, Sociedad Unión de Tipógrafos, Federación de Estudiantes de Instrucción Secundaria, Sociedad Unión Comercial, Sociedad de Telegrafistas de Chile, Sociedad de Peluqueros, Sociedad de Comerciantes del Mercado Central, Sociedad de Veteranos del 79, Congreso Social Obrero, Ateneo Obrero de Chile, Federación de Sastres, Boy-Scouts, Unión de Empleados de Chile, Sociedad de Empleados de Bancos, Sociedad de Socorros Mutuos La Aurora, Sociedad Manuel Montt de Choferes, Sociedad de Empleados a Contrata de los Ferrocarriles, Sociedad Empleados a Jornal de los Ferrocarriles, Sociedad la Santiago Watt, Sociedad 18 de Setiembre, Sociedad Luis Cousiño, Sociedad La Santiago de Zapateros, Sociedad Bernardo O'Higgins, Federación de Arrendatarios, Asambleas y Centros Liberales Democráticos, Agrupación Demócrata, Centros Demócratas: Jonatás González, Guerrilleros de la Democracia, Blas 2.o Mandujano, Blanco Encalada, La Igualdad, La Reforma, Centro Correa Ramírez, Zenón Torrealba, etc., Sociedad de Tapiceros, Federación de Choferes de Chile, Asamblea Radical / Centros Radicales, asambleas y centros Liberales, Partido Comunista, Federación Obrera de Chile, etc.

Presidirán esta primera asamblea los señores Nolasco Cárdenas y Bernardo Quiroga, y hará las veces de secretario don Ignacio Moya A., secretario de la Sociedad Unión de Artesanos.

Fundo de gran ocasión en Santiago

200 cuadras regadas, casi urbano, diez minutos en auto y luego quedará con carros eléctricos a la puerta, buenas casas y edificios numerosos, vendo en precio bajísimo, pagaderos con sólo $ 200,000 al contado, reconociendo deuda Caja $ 600,000, bonos 8 por ciento y por el saldo en pago buena propiedad urbana.

NUEVO FUNDO ENTRE BUIN Y PAINE

170 cuadras regadas, muy ricos suelos, buenas casas y edificios, un paso de Estación, vendo en el bajo precio de $ 750,000, muy fácil pago.

NUEVO FUNDO EN MELIPILLA, VENDO

450 cuadras, 290 regadas, muy buenas casas y edificios, vendo en sólo $ 700,000 con grandes facilidades de pago.

NUEVA CHACRA EN SAN BERNARDO

65 cuadras regadas, ricos suelos, casas espléndidas, edificios diversos. Precio de ocasión.

ALEJANDRO GREENE CRUZAT
Abogado y Corredor de Comercio
SECCION FUNDOS

ALEJANDRO GREENE CRUZAT
Teatinos. — Casilla 3722

Club de la Unión
JUNTA GENERAL ORDINARIA

Se cita a los señores socios a Junta General Ordinaria para el Lunes 14 del presente, a las 6 1|2 P. M., en el Salón de Conferencias del cuarto piso, a fin de dar cuenta de la Memoria anual y de proclamar los Directores elegidos.

Santiago, Setiembre 8 de 1925.

EL DIRECTORIO

LA COLABORACION DE LOS PRESIDENTES DE PARTIDOS EN LA NUEVA LEY ELECTORAL

EL MINISTRO DEL INTERIOR LA AGRADECE EN UNA CART QUE LES ENVIA

Con motivo de la colaboración de los presidentes de partidos en el estudio del proyecto de la nueva ley electoral, el Ministro del Interior, señor don Francisco Mardones, les ha dirigido la siguiente carta. Esta comunicación ha sido dirigida a los señores Abraham Gatica, Pedro Fajardo, Pedro Opazo, Arturo Lyon, Enrique Oyarzún, Manuel Hidalgo y Enrique Barbosa:

"Muy señor mío: Terminadas las labores de la Comisión que ha estudiado el proyecto de ley electoral, que debe regir en las elecciones que sea necesario efectuar antes que el Congreso Nacional dicte una ley definitiva sobre la materia, el infrascrito se complace en transmitir a usted los agradecimientos del Gobierno por su eficaz cooperación en esta tarea.

Me es particularmente grato dejar constancia de que el propósit sincero de la Comisión de prepara una ley que ofrezca todas las garantías de seriedad y de imparcial dad de que ella debe estar revest da, permitió obtener resoluciones armonía en favor de las ideas fu damentales, salvo en una, en que legítima defensa de los altos i tereses de cada uno de los partido políticos, hizo difícil concordar un fórmula igualmente satisfactoria p ra todos. Corresponderá al Gobiern adoptar en esta materia la soluci que más se aproxime a satisface aquel doble objetivo que inspiró t das las demás resoluciones de Comisión.

Al reiterarle los agradecimiento del Gobierno y los míos propios, m es grato suscribirme de usted com su Atto. S. S.—(Firmado) **Francisc Mardones**".

CIGARRILLOS
LA CUBANA
no tienen RIVAL
40 cts
¡fumadlos!
CIA INGLESA DE TABACOS

Centro de la Juventud Demócrata

Cita a sesión para hoy a las 9 P. M. en San Diego 224, local de la Agrupación Demócrata a todos los miembros de este Centro.

Se tratará la siguiente tabla:

1. Cuenta de los delegados ante la Confederación Demócrata.
2. Elección de bibliotecario.
3. Revista "Demos".
4. Local social, y
5. Situación política.

Sobre la Junta de Vecinos de San Miguel

UNA RESPUESTA DEL SECRETARIO D LA ASAMBLEA RADICAL DE ESA CO MUNA

Con motivo de la carta de los señore Salazar y Castillo que publicamos ayer nos envía la siguiente carta:

Señor Director de "La Nación".

Muy señor mío:

Con profunda extrañeza he leído en prestigioso diario una protesta de do miembros de la Junta de Vecinos de Sa Miguel, por un acuerdo de la Asamble Radical de esta Comuna, de la cual soy yo secretario.

El señor Salazar que es una de la personas que protesta, tilda que la campaña la efectúan malos elementos radicales. Señor Director la verdad es otra, pues el señor Salazar está acusado de agresión a los carabineros al sorprendérsele en un negocio de bebidas alcohólica en horas que se infringía la ley, com consta en el parte N.o 80, pasado al 5.o Juzgado del Crimen.

Con la cita que he hecho queda e claro que la campaña que ha emprendid esta asamblea se justifica contra alguno miembros de la citada Junta de Vecinos.

No haremos cargo alguno a otros miembros de la Junta de Vecinos a pesar qu existen documentos en nuestro poder, esperando que el señor Ministro del Interior estudie la moralidad de sus miembros como nos ha prometido.

Saluda atentamente al señor Director.— S. Orellana G., Secretario de la Asamble Radical de San Miguel.

San Miguel, 9 de Setiembre de 1925.

EMPRESTITO MUNICIPAL DE IQUIQUE

AUTORIZADO POR DECRETO SUPREMO N.o 3784

PROPUESTAS PUBLICAS

Iquique, 29 de Agosto de 1925.

Visto el acuerdo Municipal tomado por la H. Junta de Vecinos en sesión extraordinaria de fecha 26 de los corrientes, lo determinado por decretos Supremos N.o 3784 de 5 de Agosto de 1925 publicado en el Diario Oficial de 10 del mismo mes y año, y N.o 3896 de los corrientes, en virtud de la facultad que me confiere la Ley de Organización y Atribuciones de las Municipalidades vigente.

DECRETO:

1.o Pídense propuestas públicas por el término de 35 días, contados de esta fecha, para la colocación de un empréstito por la suma de doscientos cincuenta mil libras esterlinas (£250.000) o su equivalente en moneda corriente de Chile, a un interés que no exceda del 8 o|o anual y con una amortización acumulativa que no baje del uno por ciento ni exceda del do por ciento al año;

2.o Las propuestas se recibirán en la Secdetaría de la I. Municipalidad de Iquique, en sobre lacrad y sellado, hasta el 3 de Octubr de 1925, a de la 6 de la tarde, serán abiertas en la Sala Municipal el día ocho del mismo mes a las seis de la tarde, ante la H Junta de Vecinos y en presenci de los interesados que concurran.

3.o Los interesados podrán adquirir mayores datos en la Secretaría de la I. Municipalidad d Iquique;

4.o La I. Municipalidad se reserva el derecho de rechazar toda las propuestas si no fueren convenientes a sus intereses.

Anótese, comuníquese, publíquese y dése cuenta.

Enrique Brenner, Primer Alcalde.— **T. Blanlot R.**, Secretario.

Es copia conforme al origina que se encuentra en la Alcaldía.— **Washingto Tudela Z.**, Oficial 1.o

A LAS DUENAS DE CASA
UNA GRATA NOTICIA
Daremos a conocer MANANA

Panimávida
Cuidado con las falsificaciones

Ingeniero competente

necesítase para construcciones de fierro, calderos y maquinaria en general.

Ofertas detalladas con referencias, dirigir a

Casilla 1794. Santiago

10—9

ALQUILO

Los propietarios no pagan comisión

ZAÑARTU al llegar a Bandera, departamento en altos, que consta de salón, comedor, 3 dormitorios, pieza toilette instalada, dependencias. CANON: $ 275.

FONTECILLA, casa que consta de 3 dormitorios, pieza toilette, salón, comedor, dependencias. CANON: $ 300.

DOMINICA, casa en bajos que consta de 4 dormitorios, salón, comedor, escritorio, dos patios y dependencias. CANON: $ 260.

CARLOS OSSANDON B.
BANDERA 168

EL 1.er CONGRESO NACIONAL SCOUTIVO SE INAUGURARA A LAS 11.30

(DE LA PRIMERA PAGINA)

trióticos términos anunció a los scouts allí reunidos que S. E. el Presidente y el señor Ministro del Interior acababan de poner su firma al Decreto-Ley que declara institución nacional a la Asociación.

El señor Figueroa expresó que esta fecha, 9 de Setiembre, quedaría grabada con signos indelebles en los faustos de la Asociación de Boy Scouts de Chile. Terminó haciendo públicos los agradecimientos de los scouts de toda la República para el Excelentísimo señor Alessandri y su Gobierno.

Los scouts regresan a sus sus cuarteles

El Comisionado General señor Aille, a las 3.45 dió las órdenes del caso para que las brigadas regresaran a sus respectivos cuarteles.

Merece una felicitación especial el Comisionado General por la espléndida presentación de las brigadas.

El presidente señor Alfonso, nos manifestó que deseaba hacer públicas sus felicitaciones para todas las brigadas que en forma tan brillante se presentaron ante el Príncipe de Gales.

El Decreto-Ley que declara institución nacional a los Boy-Scouts

"Santiago, 9 de Setiembre de 1925. —Vistos estos antecedentes y teniendo presente que hay conveniencia en fomentar el desarrollo de las instituciones que tienen por objeto la educación del niño y del adolescente en un vasto campo de actividades, especialmente de aquellas que cultivan la educación cívica, la moral y la física, que la Asociación de Boy-Scouts de Chile, con personalidad jurídica y estatutos y reglamentos adecuados, llena debidamente estas finalidades; y que hay conveniencia en fomentarla a fin de evitar su desnaturalización por entidades aparentemente análogas, y oído el Consejo de Ministros del Despacho, he acordado y dicto el siguiente

DECRETO-LEY:

Artículo 1.o Declárase Institución Nacional de la Asociación de Boy-Scouts de Chile.

Su organización, dirección y fomento en el territorio de la República estará a cargo de un Directorio General con residencia en Santiago.

Art. 2.o No podrán organizarse grupos de boy-socuts sino con autorización escrita del Directorio General.

Art. 3.o El uniforme de los boy-scouts será el que adopte el Directorio General de la Asociación y queda prohibido su uso y el de modelo similares a personas que no formen parte de la Asociación.

Prohíbese el uso de insignias o tarjetas de identificación iguales o análogas a las que los asociados usen con aprobación del Directorio General.

El Presidente de la República dictará los Reglamentos necesarios para la aplicación del presente decreto-ley.

Tómese razón, comuníquese, publíquese e insértese en el "Boletín de Leyes y Decretos del Gobierno".—**ALESSANDRI. — Francisco Mardones.**"

El primer Congreso Nacional Scoutivo se inaugura hoy

Con el objeto de establecer una cooperación más perfecta entre los diversos organismos de la Asociación de Boy Scouts de Chile para dar cumplimiento a los acuerdos y programas que se adopten; con el objeto de orientar el movimiento scoutivo en toda la República a un fin común para realizar y colocar en su debido plano la obra educativa que es su principal finalidad y para conseguir con ello la mayor suma de cooperación, entusiasmo y actividad, se ha resuelto convocar a un Congreso Nacional de Scoutismo.

La reunión se iniciará hoy a las 11.30 de la mañana en el Salón de Honor de la Universidad de Chile, con el siguiente programa:

1.o A la Bandera, coro por las Girl Guides de la Brigada Educación número 1.

2.o Saludo a los jefes de scouts y delegados al Congreso por el Presidente de la Asociación, señor José Alfonso.

3.o Los colores de mi bandera, declamación por la Girl señorita Laura Gómez.

4.o Discurso del delegado de Concepción, señor Sansón Radical.

5.o Himno Oficial de los Boy-Scouts de Chile, coro por los scouts.

6.o Entrega de la medalla Swastika, insignia de fraternidad al secretario del Directorio General, señor Alvaro Vicencio, y al miembro del Directorio General, señor Luis Valenzuela Larrentz.

Entrega de los diplomas a los siguientes scouts que participaron en la concentración internacional de Dinamarca del año 1924: señores: Humberto Escobar, Erasmo Vergara O., Luis Crenwich, Jose Freire, Francisco Jones, Andrés Lacassie, Gustavo Jara, Carlos Gayan, Juan Heyssen, Atilio Galaz, Marcial Villagra, Osvaldo Gallardo y Hugo Méndez, todos los cuales deberán presentarse uniformados.

Entrega de los diplomas a los comandantes de brigadas.

7.o Discurso del vice-presidente del Directorio General, señor don Agustín Vigorena.

Las sesiones siguientes del Congreso se efectúa en el orden siguiente:

PRIMERA SESION

Elección de Mesa Directiva; y Constitución de las comisiones.

Organización general de la Asociación.

(Rovers Scouts, Scouts del Mar, Scouts y Lobatos).

Constitución orgánica.

a) De la tropa scoutiva.

b) De los organismos de la Asociación.

c) De las categorías enunciadas.

d) La cooperación de la comunidad.

El batallón Escolar y el Scoutismo.

SEGUNDA SESION

Propaganda scoutiva.

a) Diversos métodos.

b) Forma de ponerlos en práctica.

c) La cooperación que se necesita, principalmente para la revista "Siempre Listo".

Tema libre. (20 minutos de duración).

Tema libre. (20 minutos de duración).

TERCERA SESION

Cursos de informaciones para comandantes.

a) Prácticos.

b) Por correspondencia.

c) Campos de trabajos prácticos.

d) Reglamentación.

Instrucción Scoutiva.

Pruebas y exámenes para scouts.

Trabajos de especialidades.

CUARTA SESION

Organización independiente de las Girls Guides, bajo la supervigilancia del Directorio General. (Departamento de Girl Guides).

Reglamentación y censo scoutivo.

Tema libre, (20 minutos).

QUINTA SESION

Las fiestas del árbol, de las aves y de los animales.

Código del culto a los árboles.

Código de las aves y de los animales.

Ventajas y peligros de los Deportes y la Gimnasia.

Tema libre. (20 minutos).

SEXTA SESION

El Jamborée Internacional de Copenhague.

Los ejercicios físicos y la defensa personal.

Premio: "Alcibíades Vicencio", de estímulo al trabajo scoutivo. (Su institución por el Directorio General y por los Directorios Provinciales).

Tema libre. (20 minutos).

SETIMA SESION

Resoluciones sobre los acuerdos de las comisiones y del Congreso en general.

Clausura del Congreso.

ORDEN DEL DIA N.o 20

Hoy 10 de Setiembre de 1925, a la 1.30 P. M. todas las Brigadas asistirán a la revista militar y para ese efecto deberán encontrarse en la calle Dieciocho, encabezando en la esquina con Blanco Encalada las brigadas de girl guides.

2.o Las brigadas entrarán al Parque por la calle Mac-Clure.

3.o La colocación en el Parque será en la orilla de las cadenas detrás de las tropas.

4.o Después de revistadas las tropas a pie firme las brigadas avanzarán para colocarse en línea frente a las tribunas.

5.o Por encargo de la comisión organizadora del Jamboree se invita a todos los señores presidentes, comisionados provinciales y comandantes de brigadas de provincias, a una comida fraternal, la que se llevará a cabo en el casino de la Fábrica de Cartuchos el 11 de Setiembre a las 8 P. M.

6.o Las brigadas siguientes saldrán de Santiago en el orden que sigue:

a) Brigada de Sewell, Viernes 11 de Setiembre a las 8.15 A. M. de la Estación Alameda.

b) Brigada de Antofagasta el Viernes 11 de Setiembre a las 8 A. M. de la Estación Mapocho.

c) Brigada de Traiguén, posiblemente el mismo 11 en el nocturno a las 7.45 P. M. de la Estación Alameda.

7) El señor comisionado general ha recibido telegrama para los señores Bautista Asenjo y Augusto Bolívar.

ALGO DEL AMENO VIVIR DE LOS MUCHACHOS SCOUTS

BREVES ANOTACIONES TOMADAS ENTRE LOS NIÑOS DE LAS BRIGADAS CURACAUTIN, CAUPOLICAN, VALDIVIA N.o 1, CAMILO HENRIQUEZ, EMILIO VOLKMANN, ELEUTERIO RAMIREZ Y RIO BUENO

Durante el desfile de ayer, y en el momento en que los scouts descansaban, nos acercamos a la fila que estaba frente a la casa real, y discretamente interrogamos a uno de ellos respecto de cuál era el sitio en que estaban alojados.

Un pequeño scout de mirada viva e inteligente, nos respondió en forma clara y definida: "En la Escuela Normal José Abelardo Núñez, y por qué..."

Nosotros dimos las gracias y nos retiramos, perdiéndonos entre la enorme multitud que contemplaba la magnífica presentación de los scouts de Chile ante la casa en que se hospeda Eduardo de Windsor.

UN DORMITORIO DISCIPLINADO...

Sin olvidar la breve conversación que en la tarde sostuviéramos con el scout que formaba parte de la brigada que hizo guardia en la Alameda de las Delicias, poco después de las ocho de la noche, nos dirigimos a la Escuela Normal José Abelardo Núñez.

Atendidos gentilmente por las personas que a esa hora se encontraban en las primeras oficinas de ese importante plantel de instrucción, fuimos conducidos al dormitorio que ocupa la Brigada Cura-Cautín, encontrando a su director el señor Salvador Slade, conversando alegremente con el instructor de esa brigada. Conocido el objeto de nuestra visita, se nos permitió mantener una libre conversación con los chicos que han venido de tan lejanas tierras a formar parte de la concentración general de scouts que se ha hecho en honor del Príncipe Heredero del Trono de Gran Bretaña.

Aun cuando en la sala en que nos encontrábamos se hallaban acostados cómodamente, setenta y un chicos, reinaba en el dormitorio la más grande disciplina. Los scouts leían revistas jocosas, algunos y otros comentaban alegremente las cosas que habían visto en Santiago. Todos los comentarios se hacían en voz baja, de tal manera que no había necesidad de apelar a la intervención del jefe de guardia, lo que revela la magnífica instrucción y respeto de todos y cada uno de los miembros de esa Brigada.

"NO QUIERE ESTAR SOSEGADO..."

En un momento dado, se acerca al Director el imaginaria de servicio el chico José Díaz, el que cuadrándose militarmente, le dice: "el scout Carlos Yáñez está leyendo el Fausto en voz alta; le he llamado la atención varias veces y no quiere estar sosegado..."

Una sola orden del Director bastó para que la lectura de la indicada revista se hiciera en forma más callada y no se perturbara el silencio que necesitaban los que deseaban dormir después de las muchas excursiones que habían hecho por la ciudad que ansiosamente querían conocer.

"YO QUERIA VER AL PRESIDENTE..."

Junto al sitio en que nos encontrábamos estaba la cama del scout Ramón Caublón, el que dicho sea de paso, es el más pequeño de la Brigada. Conociendo este detalle le preguntamos. ¿Qué tal le ha parecido la ciudad? Y el chico nos respondió:—Santiago es muy bonito; he gozado mucho habiéndolo conocido; pero lo que más me ha llamado la atención es haber visto al Presidente Alessandri, a quien tenía muchas ganas de conocer.

—¿Y qué le pareció el Presidente?

—Es igual a los retratos que yo tengo en mi casa. Lo único que me llama la atención es que está muy gordo y muy colorado.

Luego el chico se expresó con entusiasmo respecto del Príncipe de Gales, a quien tuvo ocasión de estarlo mirando durante mucho rato.

"AQUI ESTAMOS FELICES"

Poco a poco nuestra presencia fué despertando la confianza de los scouts, y mientras unos nos hablaban de las magníficas visitas que habían hecho en su corta estada en Santiago, otros nos hablaban de las peripecias y comodidades que habían encontrado, tanto en el viaje como en la capital.

Uno de los chicos que temiendo tal vez ser indiscreto, nos pidió reservaramos su nombre, se manifestó muy satisfecho, ya que en la Escuela José Abelardo Núñez había encontrado toda clase de comodidades, mas no así en su primer alojamiento donde, según él, les dieron "unos porotos muy duros y con muy poca sal..."

CANTO, MUSICA Y BOX...

Los minutos pasaban y nosotros entusiasmados por la seriedad y rectitud de procedimiento de los scouts no quisimos molestar más la atención de la brigada Cura-Cautín, y a fin de dejarlos descansar tranquilos, nos despedimos de esos chicos, y abandonamos el edificio de la Escuela José Abelardo Núñez para dirigirnos a la Escuela de Artes y Oficios, donde se encuentran alojadas las siguientes Brigadas: la Valdivia, Caupolicán, Valdivia N.o 1, Camilo Henríquez, Emilio Volkman, Eleuterio Ramírez y Río Bueno.

Pensando en la magnífica labor de los que dirigen a los scouts de Chile, atravesamos los amplios y hermosos corredores del patio de honor de la Escuela de Artes y Oficios, para llegar hasta el segundo lugar de recreo de ese establecimiento, y en el cual se encontraban en alegre camaradería la casi totalidad de los scouts de las brigadas anteriormente mencionadas.

En un ángulo del extenso patio, un grupo de scouts formaba un simpático corrillo. Uno de ellos, con una música de boca, era el que dirigía la fiesta. Los sones de una cueca hacía que las manos de sus demás compañeros se agitaran febrilmente. En medio del patio, cerca de diez scouts se dedicaban a sostener rudos combates de box, y entre estos improvisados pugilistas, tal vez el futuro vencedor, fué el que nos sirvió de Cicerone para dar comienzo a nuestra segunda visita.

Efectivamente, José 2.o Bustamante, alumno de una de las Escuelas públicas de Valdivia, nos guió en nuestra breve pero muy simpática excursión.

Empezó por decirnos que estaban pasando momentos sumamente alegres en la capital y que todos los puntos que habían visitado, los habían encontrado preciosos, muy superiores a lo que ellos en su pueblo natal habían soñado. Nos habló junto a sus compañeros de la Quinta Normal, del Palacio de Bellas Artes, del Pabellón de la Batalla de Maipú en fin, de todos aquellos sitios a donde habían ido atraídos por los que sólo de nombre conocían.

"LA ESCUELA DE ARTES, ES LO MAS BONITO..."

El scout Manuel Vega se hizo amigo nuestro sin mayor dificultad y es así como nos habló con la mayor confianza. Interrogado por nosotros respecto de la forma cómo viven en Santiago, nos dijo que si bien es cierto que los primeros días alojaron en un sitio donde no había comodidad alguna, no era menos cierto que en la actualidad estaban como en casa propia.

Era tanto el entusiasmo con que nos hablaba nuestro entrevistado, que llegó a decirnos: "El lugar más bonito que yo he encontrado en la Escuela de Artes y Oficios..."

Efectivamente, después nos pudimos dar cuenta que allí tienen toda clase de comodidades. Son muy bien atendidos por los jefes de ese establecimiento y cuentan con todos los recursos necesarios para pasar una magnífica temporada.

A ROBERTO LE GUSTA EL CLUB DE LA UNION

Uno de los scouts que formaba parte de nuestro círculo, Roberto Pacheco, refiriéndose a las cosas hermosas que había visto en Santiago, nos dijo que a su juicio lo mejor que había en la capital era el edificio del Club de la Unión.

Y no faltó alguno que le hiciera una broma respecto de que "con el tiempo y la garuga" llegara a ser socio de él.

"ESE CANTO ES PATILLA..."

Mientras conversábamos con los chicos de Valdivia, nos llamó la atención un grupo compuesto por cerca de diez scouts que frente a un cuadro instructivo que hay en la Escuela, entonaban entusiasmados una rara canción.

Le preguntamos a Rafael 2.o Castillo: ¿Qué canto es ése?

Y nos respondió: "Hablemos más bien del príncipe; los gallos se entusiasman cantando esas patillas..."

"CUANDO ESTAMOS FRANCOS SALIMOS A PASEAR"

Es imposible describir el entusiasmo de todos los scouts con quienes nos encontramos en nuestra simpática visita de ayer. Cada uno hace los comentarios a su manera respecto de lo que ha visto en Santiago.

La mayoría se manifiesta encantada de las sorpresas que han encontrado en la capital de la República y son muchos también los que hacen importantes anotaciones para darlas a conocer allá en sus lejanos hogares a sus padres y hermanos, y también para contar a sus amiguitos que, según expresión de ellos, tienen la desgracia de no pertenecer al Cuerpo y que por esta causa se han visto privados de conocer en época tan especial, la primera ciudad de la República.

En cuanto a los paseos por la ciudad, nuestros entrevistados nos digieron que cuando estaban francos solicitaban inmediatamente permiso para hacer una excursión. Y respecto de los gastos, con una espontaneidad digna de tomarse en cuenta, Luis Olmedo, nos dijo: Cada uno gasta lo que tiene. Se junta con el que más le place y se divierte como lo estima conveniente. Todo hay que hacerlo naturalmente de acuerdo con las órdenes y permisos que se reciban de los jefes".

Realmente, la institución de los scouts está llamada a formar hombres sanos y conscientes de sus deberes. Ayer tuvimos ocasión de conocer una escuela de ciudadanos que seguramente serán en el futuro, honra de Chile.

Delegaciones de scouts visitan "La Nación" y "Los Tiempos"

Numerosas han sido las visitas que ayer nos hicieron los scouts que llegaban hasta nuestra Casa a agradecernos la cooperación que hemos podido aportar a la concentración nacional.

La Delegación de Valparaíso

A las 3 1|2 de la tarde, 250 scouts pertenecientes a las brigadas de Valparaíso, visitaron nuestro diario con el objeto de presentar un cordial saludo a los directores de la empresa.

El Comisionado Provincial de Valparaíso, don Víctor M. Canales, y los oficiales señores Eduardo Garín, Ernesto Velásquez, Enrique Alfaro, Justo Osses, Emilio Miranda, Ricardo Dueso, Oscar Villar, Oscar León, José Echegary, Moisés Araya y Juan Forbes, departieron brevemente con nosotros, para expresarnos sus agradecimientos por las atenciones recibidas durante su estada en Santiago.

El señor Canales, dijo:

"Los niños están contentos y han sido colmados de atenciones, de parte del Directorio General, de los scouts. Han querido manifestar sus simpatías a "La Nación" por la forma gentil con que siempre ha ayudado a la noble institución. Los scouts desean enviar a sus familias en Valparaíso, un cariñoso saludo y la expresión sincera de que el viaje a Santiago ha sido provechoso, sin contratiempos y lleno de novedades. Alguien ha dicho que los scouts no han sido atendidos. Esto no es verdad. Nada ha faltado, y los muchachos se sienten contentos y satisfechos. "Regresaremos el Sábado al puerto, sin novedad."

Compre sus sombreros donde
Rosenblitt

Los scouts de Ancud

Recibimos la vista de la Brigada de Boy-scouts del Liceo de Ancud, que en número de 52 han venido a la capital para participar en la gran concentración en honor del Príncipe de Gales.

En nuestra imprenta

A la hora indicada, llegaban hasta nuestra imprenta el Directorio de la Brigada, que está formada por el presidente honorario, señor Roberto Ochoa, Rector del Liceo de Ancud; presidente, señor Nicanor Bahamondes Vidal; directores señores Armando Moraga, Luis Altaner; comandante, señor Juan Ignacio Oyarzún y por los ayudantes señores Demetrio Yáñez y Héctor Martínez.

Acompañaba también al Directorio el señor don Rafael Cavada, fundador de la Brigada, ex-Rector del Liceo de Ancud, y actual del Liceo de Quillota.

Viendo salir "Los Tiempos"

Los scouts llegaron a nuestra imprenta en los momentos que salía "Los Tiempos", de modo que pudieron conocer en todos sus detalles el interesante trabajo de la impresión del diario. Uno de nuestros redactores acompañó a los scouts a recorrer las diversas reparticiones tanto de las prensas como de las linotipias, etc.

Los scouts llevan planchitas con sus nombres

En las linotipias, los scouts fueron obsequiados con la planchita de metal con sus nombres, que agradecieron con entusiasmo.

Se les obsequia "Los Tiempos"

A toda la Brigada del Liceo de Ancud, se les obsequió "Los Tiempos", que como decimos, salían en los momentos que nos visitaron.

Un hermoso mampato trae La Cruz Roja

Un gesto muy celebrado por todos, fué la presencia en la Brigada de un hermoso mampato que trae la Cruz Roja de los Scouts de Ancud. Este original aspecto es típico de los jóvenes de la simpática ciudad del Sur.

Antes de partir los scouts, agradecieron las atenciones recibidas con hurras y vivas a nuestro diario y a sus directores.

La representación de Chillán

En las últimas horas de la tarde de ayer recibimos también la visita del señor Alberto Carrasco C., comandante de la brigada "Escuela Normal" de Chillán, quien nos traía el saludo de la delegación scoutiva que representó a la capital del Ñuble en la concentración verificada en honor del Príncipe de Gales.

El señor Carrasco venía acompañado de dos simpáticas girl-guides, las niñitas Mireya y Elena Arriagada, cuya fotografía publicamos.

El Restaurant Mathey festeja a los scouts de provincias

Ha sido comentado elogiosamente el rasgo de gentileza demostrado por el propietario del Restaurant Mathey para con los scouts de provincias.

Dicho comerciante puso a disposición de la jefatura de los scouts quince tarjetas que dan derecho a los servicios del establecimiento a igual número de niños de los que han venido de fuera de Santiago, por el tiempo que permanezcan en ésta.

Se nos ha pedido agradecer este simpático desprendimiento.

La delegación de Antofagasta hizo ayer una lucida presentación

Le correspondió en el desfile de ayer iniciar la formación entre las brigadas de scouts a la delegación de Antofagasta.

Al pasar frente a la Casa Real, S. A. el Príncipe de Gales se interesó por conocer el nombre de la brigada que llevaba junto a la bandera nacional la bandera de Gran Bretaña, que pocos días antes había recibido de manos del cónsul de Inglaterra, el señor Vicencio informó al ilustre huésped que era la delegación de la provincia de Antofagasta. El Príncipe, entonces, alabó la presentación y se manifestó muy complacido.

El señor Ali...
del Directorio P...
gasta, había d...
tes del desfile...
ma a los scouts...
"Momentos...
honor de los B...
saludo cariñoso...
Antofagasta y...
rresponda amp...
fervientes que...
por el éxito d...
por la salud y...
guna provincia...
la nuestra por...
que significa el...
Antofagasta y...
ella signifique...
Presidente, Exc...
ro Alessandri y...
fe Su Alteza d...
que los Boy Sc...
serán hoy y e...
damental de n...
blicano, vivero...
en cuyos hogar...
nuestra glorios...
la de la noble...
Baden Powell,...
mundial. Los s...
ALIRO PARGA".

La brigada...
pondido a los...
el señor Parga...
constancia que...
ayer fué en tod...
demostración d...
actividades en...
tofagasta.

La cooperaci...
de la co...

Los vecinos...
comercio y n...
res que han c...
da su magnit...
de la conce...
scoutiva, ha...
su cooperación...
gunas sumas d...
mes gastos q...
esta reunión.

Damos a co...
te de los bene...
Ismael Valdés...
Matte Gormaz,...
Arturo Alempar...
100; E. Belloni,...
M. Ríos Gonzál...
zález, 20; Arturo...
Rivera, 20; Jua...
E. Bottinelli, 40;...
Otto Rezlszysis...
rez, 40; F. A...
Pardo, 20; C...
Martínez, 60; L...
Rojas, 20; Juan...
Acevedo L., 20;...
Pedro Bassi, 40;...
llo Bertossi, 20;...
Raúl Tejeda, 20...
20; Carlos Brico...
mán, 20; Carlo...
Eduardo Aguirre,...
bio, 40; Carlos B...
Hermógenes del C...
y Agrícola Oploc...
Bennett, 40; Mar...
M. Rodríguez, 2...
Ismael Darrigrand...
Brothers, 100; C...
Wasginton Bascu...
Vergara, 20; Eli...
Dionisio Valpues...
50; Dr. Carlos...
Arancibia, 20; V...
Dr. E. Poblete, 2...
20; Aquiles Pur...
Buques y Made...
rra, 20; N. He...
Weldt, 20; C. E...
Vigorena, 20; A...
Avendaño, 40;...
Francisco Serva...
glois, 20; J. A...
Saa, 50; Elías L...
60; General Q. B...
rra, 20; Víctor...
Baeza, 20; Dar...
Donoso, 50; Car...
Canales, 20; Arm...
do Poirier, 40;...
jandro Valdés,...
Onofre Garrido,...
20; Desiderio B...
Villalón, 20,

LAS EMOCIONES
Consecutivas desgastan los n...
combata Ud. su nerviosidad
Tabletas "BAYER" de
ADALINA
El sello amarillo con la Cruz "B...
garantiza el efecto

LAS ESTACIONES DE RADIO COMUNICACIONES YA AUTORIZADAS

La Dirección de Servicios Eléctricos, previo acuerdo del Consejo respectivo, ha otorgado los siguientes permisos y concesiones para el funcionamiento de estaciones de radio comunicación. Carlos Walsen Pinto, Buin; Harvey Diamond, Santiago; Johan H. White para el Ferrocarril Transandino, los Andes; Francisco de B. Echeverría, Santiago; Jorge de la Fuente Tonkin, Santiago; Miguel Guerris, Santiago; Pedro y Manuel Bernal, Santiago; Compañía de Salitres de Antofagasta, tres estaciones; Silvio y Juan Castagneto, Santiago; Luis M. Desmaras, Santiago; Enrique Rozas, Santiago; Ruggero Cozzi, Santiago; Henry Robert Chattin, Santiago; Gildemeister y Cía, tres estaciones, Iquique; Carlos Johansen, Coquimbo.

Además se informó favorablemente la concesión de "El Mercurio" y la Compañía Radio Chilena para el funcionamiento de sus estaciones de primera categoría en Santiago.

El plazo para la presentación de las solicitudes de concesión o permiso vence el 25 del presente mes según lo dispone el Reglamento aprobado por Decreto Supremo N.o 2018 de 25 de Junio último, debiendo en consecuencia, los interesados de toda la República hacer la presentación correspondiente antes de esa fecha.

EJERCITO Y ARMADA

EL TENIENTE SEÑOR MARIN OFRECE UNA MANIFESTACION A LOS OFICIALES PARTICIPANTES EN LA CARRERA MILITAR DEL DOMINGO

En el Casino de Oficiales del Regimiento Cazadores se verificó anoche la comida que el teniente don Julio Marín ofreció a sus compañeros de armas que participaron en la carrera realizada el Domingo último en el Club Hípico, y en la cual el señor Marín resultó vencedor.

El señor Marín dió anoche, de esta manera, cumplimiento a una de las tradicionales costumbres de esa unidad militar.

Dentro de la mayor camaradería y en medio de una charla amena, se desarrolló esta manifestación de compañerismo, en la que se puso de relieve, una vez más, los estrechos lazos de unión que existen entre los que militan en una misma arma.

Al servirse el champaña, hizo uso de la palabra el capitán don Alejandro Lazo, quien, en frases elocuentes y sinceras se refirió a la labor desarrollada por los jinetes militares que participaron en aquella carrera.

Hicieron uso de la palabra, también, el teniente señor Zuloaga, el mayor señor Muñoz y los comandantes señores Hartard y Ossa.

El General señor Basilio Maturana se ha retirado del Ejército

En la tarde de ayer ha quedado firmado el decreto dictado por el Ministerio de Guerra, por el cual se concede la jubilación al general de División don Basilio Maturana.

Obtiene su jubilación el señor Maturana, después de haber desarrollado una larga y fructífera labor dentro del Ejército, habiendo desempeñado en el extranjero numerosas y delicadas comisiones que le confiara el Gobierno.

Fué jefe más tarde el general señor Maturana, de diversas reparticiones de esa institución armada, en todas las cuales dejó una huella de su espíritu organizador y vasta preparación.

Antes de retirarse, el señor Maturana desempeñó el cargo de jefe del Departamento del Personal del Ministerio de Guerra, cargo delicado y en donde este distinguido militar efectuó una labor tesonera y constante en beneficio directo de la institución a la cual prestó sus mejores energías durante largos años.

Banco Anglo - Sud-Americano Ltdo.

Con el propósito de ampliar sus servicios bancarios en España, este Banco ha acordado abrir una nueva sucursal en Coruña, el 14 del presente mes, instalando sus oficinas en la calle Payo Gómez N.o 7.

MUEBLES
Gran variedad y surtido en todo estilo colonial moderno: Comedores, Dormitorios, Salones, Escritorios y gran variedad en sillas desde 100 pesos docena.
GRANDES FACILIDADES DE PAGO — ENTREGA INMEDIATA
FABRICA NACIONAL DE MUEBLES
SERRANO 398, ESQ. CONDOR, TELEFONO 95 MATADERO, CASILLA 631
CARLOS ORTUZAR OVALLE

EN LA SOC. CHILENA DE PEDIATRIA

DARA ESTA TARDE UNA INTERESANTE CONFERENCIA EL DOCTOR SCROGGIE

Esta tarde, a las 6.30, el doctor Scroggie dará una interesante conferencia en la Sociedad Chilena de Pediatría, en el local de la Sociedad Médica, Merced 565.

Esta conferencia versará sobre "La tuberculosis en el lactante".

EL PROFESORADO DE ANEXAS DE LA CAPITAL FESTEJA A SUS COLEGAS DE VALDIVIA

El profesorado de la Escuela de Aplicación, anexa a la Normal José Abelardo Núñez, incluso el Sub-Director festejaron anoche con una comida íntima a sus colegas de la anexa a la Normal de Valdivia, de paso en esta capital, con motivo de las fiestas en honor del Príncipe de Gales.

La manifestación llevóse a efecto en el "Lion D'Or" y asistieron los profesores visitantes con su regente señor Antúnez y el profesorado de la anexa de Santiago con el suyo, señor José Vivanco Vásquez.

En medio de la más franca camaradería, se hicieron votos por que la unión del profesorado de Escuelas de Aplicación sea cada día más efectiva y eficiente desde Copiapó a Puerto Montt.

Además se hicieron gratos recuerdos de la campaña recién terminada y se esbozaron varios y hermosos proyectos de perfeccionamiento profesional para el porvenir.

Se brindó especialmente por el jefe del servicio, don Darío E. Salas.

EL PRIMERO DE OCTUBRE HABRA UNA CONVENCION DE FERROVIARIOS

Con fecha de ayer la Junta Ejecutiva Obrera Ferroviaria ha dirigido a los Consejos dependientes de ella una circular en que lo da a conocer el decreto-ley que incluye a los trabajadores de la Empresa en la Ley 4057 sobre Sindicatos Industriales.

Dice la referida nota, en uno de sus puntos que la Junta Ejecutiva desea que los compañeros se den cuenta que el inciso 2.o del artículo 15 de la citada ley declara: "La Empresa deberá dar a sus empleados y obreros sindicados, una participación en las utilidades, equivalente al 6 o|o de los sueldos y jornales que les hubiere pagado durante el año.

Hace en seguida diversas consideraciones respecto de los beneficios que tendrán los obreros con la dictación del decreto-ley en referencia. El texto de este documento es el siguiente:

"Se declara que la enumeración
" del artículo 1.o de la Ley N.o
" 4057 sobre Organización Sindical,
" es sólo enunciativa y no taxati-
" va, y por lo tanto comprende a
" todas las empresas mineras, ma-
" nufactureras, de transportes, fe-
" rrocarriles, etc., ya sean éstas
" fiscales o par...
" pen más de 25...
"Tómese razón...
" níquese y pub...
" A. Alessandri...

HABRA UNA...

Con el objeto d...
respecto de la...
sindical, de acu...
decreto-ley, la...
resuelto convoca...
general del gre...
gar el 10 de Oc...
esa convención...
delegados de la...
de toda la red f...

Ayer fallece en Santiago el Administrador de la Compañía Arellano-Parodi, señor Carlos Casaravilla

Ha fallecido ayer en esta ciudad, el señor Casaravilla, caballero perteneciente a la sociedad montevideana y que ligó su vida, últimamente, a negocios teatrales.

Sus funerales se efectuarán hoy partiendo el ...
Milán.

Anuncios...

Las alteracion...
declinando gradu...
país.

Hay posibilidad...
miento del buen...
del Sur y aum...
tura, dentro de...

Pueden persi...
ciales en sectores...
Observat...

POR LA MONE

Ha sido autorizada la modificación introducida de la Sociedad Minera Cachamarca, que disminuy... 1.000,000 a 800,000 pesos.

La Sociedad Siemens y Schuckert Ltda. ha ... tal de 333,000 pesos oro a 1.250,000 pesos oro. Este capital ha sido debidamente autorizado por el Ministerio de Hacienda.

El señor Víctor Plaza de la Barra ha sido nombrado contador de la Oficina de Inspección y Vigilancia de los Específicos.

Adicto militar a la Embajada de Chile en Italia... brado el coronel señor Diego Guillen.

Ha sido modificado el reglamento de aplicación... a las Específicos. Estas modificaciones, decretadas... que serán considerados específicos los elixires y... les y que el plazo fijado hasta el 30 de Junio de... refiere únicamente para los específicos en bodega... te en escaparate y a la venta deben llevar las ... correspondientes.

a Revista Militar comenzará a las 3.30

A LAS 5 P. M. PARTE DE SANTIAGO S. A. R.

últiples las manifestacio-
fecto, simpatía y respeto
lario recibe el Heredero
o de Gran Bretaña Eduar
Windsor. Por otra parte,
nostración del s ntimiento
hacia el Príncipe de Ga-
es otra cosa que la exte-
ón de las hondas raíces
o y la amistad que une al
hileno con el pueblo bri-

do acto público en que
de Windsor ha estado
ha recibido el homena-
arte del Gobierno, de las
des, de la sociedad y del
chilenos. Todas estas de-
ones habrán llevado, sin
una, el convencimiento al
del regio visitante, de la
mpatía de que gozan en
s hijos de la gran nación
.

riosidad e interés se ntienen inalterables

en los días anteriores,
os grupos de personas se
cionado desde temprano
la casa en que se hospe-
rincipe de Gales, para ob-
e cerca al regio visitante,
descorrer en parte siquie-
lo que envuelve la vida de
rsonajes reales.
salida del Príncipe de la
l, el público, estrechando
n formado por la policía
en, trató de acercarse lo
ible a S. A. R., vivándo-
endosamente.

ıcipe se sirve un frugal desayuno

antes de las diez de la
el Príncipe pidió se le
a su cámara, el desayu-
consistió, como de costum-
una taza de café y algu-
as.
ntos después de las diez,
iero de la corona británi-
vantaba, efectuando en se-
n paseo por el jardín de
lencia. Poco después de
salió de la casa real en
a Los Leones.

El Príncipe recorre la ciudad

En uno de los autos que el Príncipe tiene para su servicio, practicó un paseo por algunos de los paseos de la capital, en compañía de su detective.

Recorridos algunos de los puntos más pintorescos de la ciudad y de sus alrededores el Príncipe se dirigió a Los Leones.

Una partida de golf

Como es del dominio público, el Príncipe de Gales, es un gran amateur de los deportes, en los cuales goza fama de experto. A estas reales inclinaciones dió expansión en la mañana de ayer.

En efecto, después de recorrer, como decimos, la ciudad el Príncipe se dirigió a las canchas de golf de Los Leones, donde llegó cerca de las doce.

Después de haberse cambiado el traje por uno de deportes, Eduardo de Windsor, se trasladó a la cancha, colocándose frente a su contendor que lo era en este caso el secretario de la Embajada norteamericana Mr. Laisner Winslow.

Se inició una interesante partida que se prolongó hasta cerca de la una.

Las saludables consecuencias de una mañana de deporte

Momentos después de la una de la tarde el Príncipe de Gales llegaba a la Casa Real, pasando al gran comedor, donde se le sirvió un almuerzo íntimo.

El Príncipe se mostró complacido de la mañana deportiva pasada en Los Leones, comentando en tono festivo, las incidencias de la partida de golf jugada con el Secretario de la Embajada de los Estados Unidos.

Terminado el almuerzo el Príncipe pasó algunos momentos a sus departamentos privados.

El desfile de los boy-scouts

Minutos antes de la hora fijada para la presentación de los boy scouts que era las dos de la tarde, llegó a la Casa Real, el Presidente de la República, Excmo. señor Arturo Alessandri, acompañado del Ministro del Interior, señor Francisco Mardones y de su Edecán, capitán señor Cañas.

Recibido por el Príncipe y por algunos de los miembros de la comitiva real, el Presidente señor Alessandri fué invitado a la terraza desde donde, en compañía del heredero de la corona de Gran Bretaña y otras personalidades presenció el imponente desfile de los boy scouts.

Terminada la presentación de los boy scouts, el Príncipe acompañó al Presidente de la República hasta la puerta de su residencia, donde lo despidió cordialmente.

En estos momentos, el público que se encontraba en los alrededores de la casa real, vivó calurosamente al Excmo. señor Alessandri y a S. A. R.

Eduardo de Windsor visitó la Iglesia Evangélica

Terminada la revista de los boy scouts, Eduardo de Windsor, acompañado de algunos de los miembros de la comitiva real, se trasladó al templo evangélico ubicado en calle Santo Domingo entre Claras y Miraflores.

Esperaban en el pórtico de la iglesia el Ministro del culto, y algunas personalidades de la colonia británica residente.

El Príncipe fué recibido con los honores correspondientes a su alto rango, siendo invitado a visitar el templo que se encontraba en esos momentos profusamente adornado con flores naturales y con una iluminación extraordinaria.

El Príncipe quedó muy gratamente impresionado de la magnificencia de la iglesia.

Inauguración del Prince of Wales Country

Terminada la visita a la iglesia evangelista se trasladó a los campos de sports del Club Prince of Wales.

La presencia del real visitante obedecía el propósito de solemnizar el acto de la inauguración de estos campos, acto al que concurrió en compañía del Ministro de Gran Bretaña y los miembros de la comitiva real.

La permanencia del Príncipe de Gales no pudo prolongarse por mucho tiempo en este sitio pues se acercaba la hora en que debería concurrir a la Exposición Ganadera, torneo que debería inaugurar en compañía del Presidente de la República.

El Príncipe se dirige a la Moneda

Cerca de las cuatro y media el Príncipe de Gales, acompañado del Ministro británico y del señor Agustín Edwards, se dirigía al palacio de la Moneda. En otros automóviles iban los demás miembros de la comitiva real.

En la Moneda

Desde cerca de las tres de la tarde, se encontraban en la plaza de la Moneda, un numeroso público aguardando la salida del Presidente de la República que debería concurrir a la inauguración de la Exposición Ganadera de la Quinta Normal.

Cerca de las cuatro y media, y cuando el público menos lo esperaba, llegó el Príncipe de Gales en automóvil acompañado de las personalidades que dejamos anotadas en el párrafo anterior.

Las numerosas personas que allí se encontraban reunidas, no se percataron en el primer momento de la llegada del heredero de la corona de Gran Bretaña, sólo pudieron darse cuenta cuando el Príncipe descendió frente a la puerta principal de la Moneda.

Imponerse de la presencia de Eduardo de Windsor y rodearlo fué todo uno.

En movimientos rápidos, las personas que estaban frente de la Moneda y los que ocupaban la vereda del palacio, se cruzaron, yendo a formar un verdadero cerco al Príncipe que, al notar esto dejó tras lucir la impresión causada por estas demostraciones de simpatía popular.

El Príncipe espera a S. E.

Rodeado de un gentío que lo aclamaba el Príncipe de Gales y demás miembros de su comitiva, aguardaron a que el Presidente de la República saliera de palacio.

El Príncipe tan pronto como fué rodeado por las numerosas personas allí reunidas se descubrió respondiendo a los vivas con gentiles movimientos de mano.

El Presidente de la República sale de Palacio

Dada la señal por el clarín de la guardia de la Moneda de que el Presidente de la República salía de Palacio, el Príncipe de Gales, el Ministro británico y el señor Agustín Edwards fueron a su encuentro.

Tanto el Presidente de la República como el Príncipe de Gales fueron vivados estruendosamente.

Eduardo de Windsor invitó a su automóvil al señor Alessandri, dirigiéndose en seguida a la Quinta Normal.

La inauguración de la Exposición Ganadera

A la llegada a la Quinta Normal los vivas y aplausos al Presidente de la República y al Príncipe de Gales se repitieron por algunos momentos.

Ya en el recinto de la exposición, el Presidente señor Alessandri, en compañía del Príncipe inauguró este torneo ganadero.

Terminado el acto de la inauguración de la exposición el Príncipe se dirigió al local social del Club Hípico.

La recepción al Príncipe Eduardo

Cerca de las seis de la tarde el Príncipe Eduardo llegó a los salones del Club Hípico, donde se efectuó la recepción que la colectividad británica le ofrecía como un homenaje a su real persona.

Una comida íntima en la Presidencia

Anoche el Príncipe de Gales fué invitado por el Presidente de la República a una comida íntima a la que concurrieron además el Ministro de Relaciones señor Jorge Matte Gormaz, y algunas de las relaciones del Presidente señor Alessandri.

Terminada la comida, el Príncipe Eluardo de Windsor se trasladó a su residencia con el objeto de cambiarse traje para asistir al baile.

El baile en el Congreso Nacional

La nota sobresaliente del programa de fiestas en honor del Príncipe de Gales, lo ha constituído, sin duda alguna, el gran baile que en su honor se efectuó anoche en los amplios y magníficos salones del Congreso Nacional, que habían sido transformados para este objeto.

Los arreglos especiales que se habían hecho en estos salones los habían transformado en lujosísimos recintos, donde se reunió lo más selecto que tiene nuestro mundo social.

Cerca de las once de la noche llegó el Príncipe de Gales, acompañado de algunos de los miembros de la comitiva.

El baile se prolongó hasta avanzadas horas de la madrugada.

El Príncipe se dirige hoy a Valparaíso

En un tren especial que parte a las cinco de la tarde se dirige hoy a Valparaíso, el Príncipe de Gales, que ha sido durante varios días nuestro real huésped.

Después de las despedidas protocolares, el Príncipe se dirigirá a la Estación del Norte con su comitiva real, despidiéndosele con los honores correspondientes.

Entre las fiestas que se le preparan al Príncipe, figura un baile que le ofrecerá don Agustín Edwards en Viña del Mar, en su residencia, "Villa Serena".

El Presidente de la República irá mañana a Valparaíso

En un tren especial se dirigirá mañana a Valparaíso el Presidente de la República, acompañado de los Ministros de Estado, para concurrir a las fiestas que se celebrarán en honor del Príncipe de Gales.

El Sábado el Presidente de la República ofrecerá un almuerzo a bordo del "Latorre" al Príncipe de Gales y comitiva.

El Presidente señor Alessandri permanecerá en el vecino puerto hasta el Domingo próximo.

Un cambio de comunicaciones

El Director General de Correos y Telégrafos, señor Enrique Vergara Robles dirigió a S. A. R. a su llegada a Mendoza, el siguiente comunicado telegráfico.

"A S. A. R., — Queda librada a las comunicaciones telegráficas y postales del mundo la oficina "Reina María", ubicada en vuestra casa en Santiago y destinada al servicio de Vuestra Alteza y comitiva.

En nombre del personal del ramo y en el mío propio, os doy la bienvenida. — Enrique Vergara. Director General".

Esta comunicación fué contestada en los siguientes términos:

"Oficina Reina María", N.o 25 de 8 de Setiembre de 1925, a las 20.30.

Señor Enrique Vergara
Director General de Correos y Telégrafos.

El Príncipe de Gales aprecia mucho su amable telegrama, el cual lo alcanzó en Las Cuevas y le agradece a usted las facilidades telegráficas que bondadosamente dispuso para él durante su estada en Santiago.

(Firmado).— Secretario Privado de S. A. R."

Los coros de las Escuelas Normales

Informamos ayer del brillo alcanzado por los coros de las Escuelas Normales durante la ceremonia de la colocación de la primera piedra del monumento a Jorge Canning, en que el director, maestro señor Julio Guerra, fué felicitado efusivamente por S. A. R.

Con motivo del triunfo alcanzado por este distinguido maestro, el señor Guerra recibió ayer la siguiente adhesión:

"La Escuela de Aplicación de la Normal N.o 2, se adhiere a las felicitaciones del Príncipe de Gales, y se congratula de su triunfo alcanzado ayer con la presentación de los hermosos coros de las Escuelas Normales, lo que dice un gran prestigio para los establecimientos que lo cuentan en su seno y un motivo de plausible orgullo para nosotros, sus compañeras de labor y alumnas".

La Casa Gath y Chaves ha repartido miles de tarjetas conmemorativas

En la recepción ofrecida ayer tarde en la Legación Británica los espléndidos servicios de buffet estuvieron a cargo de la Casa de Gath y Chaves.

Ha llamado también mucho la atención los millares de tarjetas grabadas en forma artística, que en recuerdo de la estada del Príncipe de Gales entre nosotros, ha repartido la casa Gath y Chaves.

LOS MARINOS Y MILITARES DEL SEQUITO REAL, EL GOBIERNO LOS CONDECORA

l Gobierno ha dictado el decreto que copiamos, por el cual
de la Medalla Al Mérito a las siguientes personas que forman
del séquito real:
Otórgase la Condecoración Al Mérito, en las clases que se in-
a las siguientes personas que forman el séquito de S. A. R.
íncipe de Gales:
e primera clase, vicealmirante Sir Lionel Halsey, Inspector y
ero de S. A. R.
e segunda clase: mayor Peter Kerr Smily; capitán J. S. C.
ond, agregado naval a la Legación británica en Chile; coronel
. V. Kissman, agregado naval a la misma Legación; coman-
R. V. Bettington, agregado de Aeronáutica a la misma Le-
; capitán Dudley North, Escudero de S. A. R.; mayor Hon.
Legh, Escudero de S. A. R.; teniente W D. C. Greenacre, Es-
de Platón y cirujano-teniente; comandante H. E. White,
l médico de S. A. R.
e tercera clase: capitán eKnneth Roger, corresponsal oficial
Agencia Reuter.
tiéndase a cada uno de los nombrados el diploma respectivo.—
se razón, regístrese, comuníquese en el Boletín Oficial. —
andri.—C. Ibáñez C."

ARDO DE WINDSOR INAUGURO AYER "PRINCE OF WALES COUNTRY"

SITIO DEL FUTURO CAMPO DE SPORT PASA REVIS-
A 150 EX-SOLDADOS INGLESES RESIDENTES EN
HILE, QUE COMBATIERON EN LA GRAN GUERRA. —EL SEÑOR RAUL EDWARDS, QUE COMBATIÓ EN ESA GUERRA EN EL EJERCITO INGLES, ES CONDECORADO POR EL PRINCIPE

estaba anunciado, minu-
ués de las tres de la tar-
Príncipe Eduardo se tras-
sitio en que se instalarán
os campos de sports "Prin
Wales Country" que están
s al término de la línea
a.
recibido allí por el direc-
la nueva institución, y
tinguidos miembros de la
dad inglesa. Inmediata-
después se procedió a la
ón de la primera piedra,
e fué verificado en medio
hurras y aplausos de los
s.

INCIPE EDUARDO RE-
A LOS EX-SOLDADOS
COMBATIERON EN
A GRAN GUERRA

ntinuación, y mientras la
del Regimiento Carabine-
ba el Good Save The King
cipe Eduardo pasó revista
x-soldados británicos re-
en Chile, que combatie-
la Gran Guerra.

Colocados éstos en correcta formación, y en un número mayor de ciento cincuenta desfilaron ante el Heredero del Trono Británico, quien, después del desfile, les estrechó uno a uno la mano, preguntándoles sus nombres y felicitándolos por la participación que habían tenido en la gran guerra europea.

S. A. R. CONDECORA AL SEÑOR RAUL EDWARDS

En esta oportunidad, cuando S. A. saludó al señor Raúl Edwards, que combatió también en la guerra mundial enrolado al Ejército inglés, procedió a condecorarlo, pronunciando las palabras de estilo, según el rito británico, que se usa en estas ocasiones.

Después de este solemne acto, y en medio del entusiasmo general de los asistentes, el Príncipe se retiró acompañado de su comitiva, del Ministro de Gran Bretaña y del señor Agustín Edwards.

GRAN RECEPCION OFRECIDA AYER RDE AL PRINCIPE EDUARDO POR LA COLECTIVIDAD BRITANICA

DESPUES DE SER PRESENTADO A NUMEROSOS MIEM-
OS DE LA COLONIA, CONVERSA CORDIALMENTE CON ELLOS POR ESPACIO DE MAS DE UNA HORA

me estaba anunciado en el
a oficial de festejos, en la
e ayer se verificó en los
salones de la Sociedad del
ípico, la recepción ofrecida
cipe de Gales por la colec-
británica residente.
ecto, desde antes de las 5
rde comenzaron a llegar al
la recepción, los miembros
lonia inglesa, notándose en-
concurrencia, lo más notable
terizado de esta colectividad.

LEGA EL PRINCIPE

os antes de las 6 de la tar-
utomóvil de S. A. se dete-
nte al pórtico del Club; el
venía acompañado por ca-
los miembros de su comi-

iatamente el real visitante
bido a la entrada por el Mi-
de Gran Bretaña y señora,
presidente del Club Inglés,
ter y señora, y por los se-
alonz, Clanbess, Reid y otros,
lo introdujeron hasta el in-
el Club, donde fué recibido
cordes del Himno Inglés y
lo de una verdadera salva
usos.

S. A. SE EMOCIONA

Al entrar el Príncipe en los salones, se detuvo un momento para contemplar la gran concurrencia que lo aclamaba con entusiasmo. La orquesta tocaba el God Save de King, mientras las niñas y jóvenes de la colectividad lo saludaban con una verdadera lluvia de aplausos.

En estos momentos, notamos que en el rostro de Eduardo de Windsor pasó algo así como una nube, un estremecimiento nervioso propio sólo de las grandes emociones. Una lágrima estuvo a punto de caer de sus ojos. Pero todo duró sólo un segundo. Repuesto inmediatamente, una sonrisa iluminó su rostro, y lleno de alegría, con un espléndido shake hand comenzó a saludar a los miembros del Club Inglés.

Se dió comienzo entonces a un animado baile, mientras el Príncipe era presentado a casi todos los miembros de la colectividad, con quienes mantuvo una animada charla, hasta los momentos en que se retiró.

LA PRESENTACION DE LAS UNIDADES MILITARES EN EL PARQUE COUSIÑO

La gran revista militar que debió haberse verificado el Martes último, como se sabe, hubo de postergarse debido a la fuerte lluvia que cayó durante ese día.

Sin embargo, a pesar de que la elipse del Parque Cousiño se encuentra un tanto húmeda, la Comandancia General de Armas ha dispuesto—atendiendo a los deseos manifestados por S. A. R.—llevar a cabo en la tarde de hoy esa revista militar, siempre que después de las 12 del día no llueva.

LAS TROPAS QUE TOMARAN PARTE

Como se sabe, desde hace algún tiempo las tropas se han venido preparando con todo cuidado para la presentación de hoy, en vista de que los soldados que participarán en ella, tienen muy escaso tiempo de instrucción.

En esta revista tomarán parte todas las unidades que tienen su guarnición en esta capital, los tres regimientos que han sido traídos de provincias, el Dragones, Húsares y Yungay, y 500 guardianes de la policía de Santiago.

5,000 HOMBRES PARTICIPARAN EN LA REVISTA

En la gran revista de la tarde de hoy, tomarán parte alrededor de 5 mil hombres, siendo esta la segunda vez que en el Parque Cousiño toma parte tan crecido número de tropas.

Estas tropas desfilarán con todo su material bélico; podrá ver en esta ocasión el público los cañones de largo alcance, los carros blindados, el material sanitario recientemente adquirido, las máquinas de desinfección, etc.

LOS AVIONES

Durante todo el tiempo que durará el desfile de las tropas, bandas de aviones evolucionarán por sobre el Parque Cousiño, haciendo diversos vuelos de acrobacia aérea.

EL PRINCIPE IRA CON S. E.

Se ha dicho que S. A. el Príncipe de Gales revistaría las tropas a caballo, para cuyo objeto iría acompañado del jefe de las fuerzas.

Perfectamente informados podemos afirmar que S. A. R. irá en la misma carroza de gala a la Daumont en que concurrirá S. E. el Presidente de la República.

EL JEFE DE LAS FUERZAS

Por disposición de la Comandancia General de Armas, tendrá a su cargo el mando de todas las tropas en esta revista el general de división, don Juan Enrique Ortiz Vega.

PERSONALIDADES QUE ASISTIRAN

Concurrirán especialmente invitados a esta revista, aparte de los Ministros de Estado, todo el Cuerpo Diplomático residene en esta capital, los adictos militares y navales, personal de las Embajadas y Legaciones, jefes del Ejército y Armada, altos funcionarios del Gobierno, Ministros de la Corte Suprema y de la Corte de Apelaciones, etc., etc.

LA ORDEN DE LA PLAZA

La Comandancia General de Armas, con motivo de la revista de esta tarde, dictó ayer la siguiente orden de la Plaza:

"1.o La Revista Militar en el Parque Cousiño, que debió efectuarse el Martes 8, tendrá lugar hoy 10, a las 3.30 P. M., siempre que no llueva en la tarde.

En el caso que el suelo esté demasiado húmedo y resbaloso, las Unidades montadas adoptarán las formaciones más convenientes y tomarán las medidas necesarias, a fin de evitar desgracias en el personal y ganado.

2.o La Revista en la Escuela de Caballería tendrá lugar a las 12 M. de mañana; y

3.o La partida de S. A. R. a Viña del Mar se efectuará a las 6 P. M.— Fdo.— **Navarrete**, General Comandante General de Armas".

APARECE EL VALIOSO COLLAR DE PERLAS

EN ESTOS INSTANTES SE ENCUENTRA EN PODER DE LA DISTINGUIDA DAMA QUE LO HABIA PERDIDO

"La Nación" anticipó en su edición de anteayer, la noticia de que una distinguida dama de nuestra sociedad había sufrido la pérdida de un valioso collar de perlas avaluado en varios centenares de miles de pesos.

Esa pérdida habría ocurrido en circunstancias que la dama se encontraba presenciando la recepción de que era objeto en la Moneda el Príncipe de Gales, de parte del Presidente de la República.

Tan pronto como se notó el desaparecimiento de la valiosa alhaja, se dió cuenta a la Sección de Seguridad, la que inició en el acto las investigaciones correspondientes.

Pero ayer se nos informó que ese collar había sido encontrado por un súbdito extranjero radicado en esta ciudad y quien se apresuró a entregarlo a su dueña tan pronto como se impuso de su importancia y de los pasos que ella daba para recuperarlo.

En consecuencia, la valiosa alhaja ya está en poder de la dama que había tenido la mala suerte de perderla.

EN VALPARAISO SE PROYECTA EFECTUAR HOY EL PARO GENERAL CON MOTIVO DEL PROBLEMA DE LA CARNE

EN SANTIAGO EL GREMIO DE ABASTOS ESPERA LA DESIGNACION DE LA COMISION DE LA SOCIEDAD NACIONAL DE AGRICULTURA, PARA ELEVAR EL INFORME AL GOBIERNO.

Para seguir estudiando el problema de la carestía de la carne, celebró anoche una nueva reunión la Sociedad Gremio de Abastos, en su local de la calle Arturo Prat 1242.

El presidente dió cuenta de las gestiones hechas hasta estos momentos y el secretario de la institución procedió a leer las adhesiones que se habían recibido, tanto de Santiago como de provincias.

En seguida, la comisión respectiva dió cuenta de las gestiones hechas hasta este momento en el sentido de obtener del Gobierno las medidas que se han propuesto con el fin de abaratar el precio de la carne.

Quedó acordado esperar la designación de la comisión que deberá proceder en representación de la Sociedad Nacional de Agricultura, de acuerdo con la del Gremio de Abastos y delegado del Gobierno, señor Rojas Huneeus, en la redacción del informe que se elevará al Ministro del ramo.

EL PARO GENERAL EN VALPARAISO

El acuerdo de las sociedades de abastos de ese puerto ha mantenido a la población sin carne durante estos últimos días, aún cuando se han hecho numerosas gestiones para buscar una solución a este delicado problema.

El paro se piensa hacer general en el día de hoy si el Gobierno no toma las medidas propuestas por las numerosas sociedades obreras que han adherido a la campaña.

En la mañana de ayer el Comité Unido se entrevistó con el Intendente de la provincia, llegándose al acuerdo de nombrar una comisión compuesta por 4 representantes de las Sociedades Gremio de Abastos y Nacional de Agricultura, para que estudien la materia y propongan una solución antes de mediodía de hoy.

NOTICIAS BREVES, PERO IMPORTANTES

EL CENTRO DE ALUMNOS DEL 6.o AÑO DE 1924 DEL LICEO Amunátegui cita a sesión de asamblea para hoy a las 6 P. M. en el local de costumbre, aunque llueva. Tabla: 1. Organización del Club; 2. Informe de la Comisión Calificadora de Socios; 3. Presentación de proyectos de la Comisión de Fiestas de la Primavera.

Comité Ferroviario pro-Población Delicias

Junta general extraordinaria para hoy, a las 8 P. M., en Bascuñán 11, a todos los señores pobladores.

UN COMENTARIO DE "THE TIMES" DE LONDRES HONROSO PARA CHILE

Nuestro Encargado de Negocios en Gran Bretaña, señor Manuel Salinas, ha enviado un telegrama a la Cancillería, en el cual comunica que el gran diario mundial "The Times", ocupándose de la entusiasta recepción en Chile al Príncipe de Gales, publica un extenso editorial, bajo el preámbulo de "No hay pueblo, aparte de los de habla inglesa, cuya bienvenida puede serle más grata al Príncipe y a nosotros que la del pueblo que a veces nos hace el cumplido de llamarse los ingleses de América". En seguida hace una excelente reseña histórica de Chile y abunda en los más elogiosos conceptos para nuestra raza, instituciones, actividad industrial y comercial, crédito nacional, etc...

EL BAILE DE ANOCHE EN EL CONGRESO NACIONAL RESULTO UNA BRILLANTE FIESTA SOCIAL

Brillante bajo todos sus aspectos resultó el gran baile en honor del Príncipe de Gales, efectuado anoche en el Congreso Nacional.

Cuanto de más distinguido tiene nuestra sociedad se dió cita para asistir a la grandiosa fiesta social en homenaje del real huésped.

Los amplios y elegantes salones se vieron totalmente ocupados por distinguidas damas de nuestra sociedad que lucían valiosos trajes y joyas dando mayor realce al magnífico baile.

El Príncipe de Gales llegó poco después de las 11 de la noche acompañado del Presidente de la República y del Ministro de Gran Bretaña. Los invitados le abrieron calle y le rindieron el más elocuente y distinguido homenaje al heredero del trono de Gran Bretaña.

El Príncipe bailó con entusiasmo hasta avanzadas horas de la madrugada y sostuvo agradables charlas con nuestras distinguidas damas.

Le vimos acompañado de la señora del Presidente de la República, señora Rosa Esther Rodríguez de Alessandri.

El Príncipe visitó todos los salones de baile y llamó la atención su entusiasmo, ya que no perdía baile durante los cuales conversaba animadamente con sus compañeras.

Como habíamos anunciado, el buffet real estaba instalado en el comedor del Senado donde acudieron solamente distinguidas personalidades.

AL MARGEN DEL PROTOCOLO Y DE LOS PROGRAMAS OFICIALES

S. A. R. GANA TRES DEMOCRATICOS "CACHOS"

No hay duda que están en lo cierto los que afirman que el Heredero del Trono británico, es un individuo original y de carácter esencialmente democrático. Mil anécdotas se cuentan del Príncipe de Gales que demuestran que trata siempre de aparecen menos Príncipe de lo que es. Según lo cuentan las personas que lo conocen en la intimidad, (toda la intimidad con que se puede conocer a un Príncipe), le agrada, en las oportunidades que le es posible, pasar desapercibido, confundirse con la masa del público, y muy especialmente, que se le trate "como a un cualquiera".

Ya hemos referido en este diario numerosas anécdotas del Príncipe Eduardo, ocurridas en Santiago, que demuestran la evidencia de lo que dejamos dicho sobre la originalidad de su carácter.

Hoy estamos en condiciones de dar cuenta a nuestros lectores de otro de estos rasgos de Eduardo de Windsor:

EL HEREDERO DEL TRONO BRITANICO JUEGA UN DEMOCRATICO "CACHO" CON CINCO AMIGOS

Quiere entrar de incógnito al Club Inglés y es detenido por el portero.— Tres "cachos", tres full y tres wisky.— Una jugada principesca que hará historia en el House Club

En la tarde de ayer se presentó en la portería del House Club un joven de aspecto distinguido. Vestía abrigo kaki, y usaba un sombrero plomo, cuya ala iba ligeramente echada a un ojo. En la boca llevaba un cigarrillo, que movía nerviosamente.

—¿Qué desea el señor?, le preguntó el portero interponiéndose a su paso.

—Y want speak with president. (Deseo hablar con el Presidente del Club), respondió en tono amable el interesado.

En esos momentos salía el presidente del Club, Mr. Porter, quien al mirar al visitante y al reconocerlo se sacó rápidamente el sombrero e inclinándose, dijo:

—Perdone S. A., no ha sido usted reconocido por el sirviente. Somos muy felices al tener bajo el techo de esta casa británica a S. A. R.

E inmediatamente, pasó al real visitante,— pues el Príncipe de Gales era,— al interior del Club, siendo allí también recibido por los señores Curry, Salmon, Coronel Keishan y otros miembros del Club que en esos momentos se encontraban allí.

Después de conversar durante largo rato con las personas que en esos momentos se encontraban en el interior del Club, el Príncipe fué invitado por el señor Porter a servirse un refresco, a lo que él contestó:

—Prefiero jugar un "cacho" con ustedes, pues, aunque sé que la suerte me favorecerá, quiero sufrir un rato de nerviosidad.

Inmediatamente fueron elegidos los que disputarían al Príncipe el pago del "trago" en perspectiva. Don Raúl Edwards y los señores Porter, Salmon, Curry y el Coronel Kelsman, ocuparon una mesa al lado del Heredero del Trono inglés.

UN FULL DE 58 DA LA GANANCIA DEL PRIMER WISKY AL PRINCIPE

Se tiraron los dados: don Raúl Edwards sacó tres ases; Mr. Porter, full de 23; los demás, puntos menores. Correspondió tirar los dados al Príncipe. Al primer tiro sacó tres cinco y al segundo dos seis, o sea un full de 56.

—He ganado, dijo entusiasmado el Príncipe, ¿no le decía Mr. Edwards que ganaría?

Y dejando el cubilete en la mesa, se sirvió con suma alegría un wisky, invitando a sus rivales a hacer lo mismo.

Y así se jugaron, uno tras otro, tres "cachitos", que fueron consecutivamente ganados por el real jugador, comprobando la seguridad que tenía en su triunfo antes de empezar el juego.

INFORMACIONES CABLEGRAFICAS DEL EXTERIOR

DE NUESTROS CORRESPONSALES ESPECIALES VIA EASTERN Y A LL AMERICA CABLES INC. Y DE "THE UNITED PRESS". LOS ORIGINALES DE TODOS LOS CABLEGRAMAS QUE SE INSER ESTA SECCION ESTAN A DISPOSICION DEL PUBLICO EN ESTA IMPRENTA

HOY REGRESARA EL PRESIDENTE COOLIDGE A WASHINGTON

Importantes problemas de que deberá ocuparse en la capital

(Correspondencia cablegráfica de la United Press especial para "La Nación")

NUEVA YORK 9.—El Presidente Coolidge regresará mañana a la capital, en donde le espera una pesada tarea. El Presidente debe resolver una docena de problemas que comprenden desde grandes cuestiones políticas hasta nombramientos de poca importancia. La mayoría se refieren a asuntos de carácter interno. Se destaca la controversia sobre la aviación, que se hará aguda si el proceso contra el brigadier general Mitchell se desarrolla en audiencias públicas. El estudio de las peticiones sobre un servicio aéreo separado y unificado simplemente, retardará la lucha en el Congreso. El senador Bingham anticipa el proyecto de servicio aéreo separado tanto en el Ejército como en la Armada, teniendo cada uno su presupuesto propio, con una oficina análoga al Departamento de Comercio para impulsar la aviación civil.

Por otra parte, se deberá efectuar, probablemente, una investigación de vasto alcance sobre la dificultosa controversia entre las Junta de Navegación y la Corporación de la Flota de Emergencia referente a la política marítima.

También deben ser solucionadas las dificultades entre todos los Departamentos de la Administración y la Oficina de Presupuestos.

La huelga en las minas de carbón también causará dificultades al Presidente, en caso de que no se solucione antes del tiempo frío.

Al convocar al Congreso se pondrán de actualidad las controversias sobre reducción de los impuestos, ingreso de Estados Unidos a la Corte Internacional de Justicia, ayuda a la agricultura que es pedida con insistencia, consolidación obligatoria de los ferrocarriles, reorganización de los Departamentos de Gobierno, siendo el general Dawes vicepresidente, probablemente aumentará la tensión al combatir en el Senado las reglas que hacen más difícil el apoyo de los senadores a la Administración.

Entre los nombramientos principales que debe hacer Mr. Coolidge, figuran el de Embajador en el Japón, y posiblemente el de Embajador en México, en donde se considera que la actuación provechosa del actual Embajador Mr. Sheffield, se encuentra en situación desventajosa con motivo de la controversia entre el Presidente Calles y Mr. Kellogg.—(U. P.)

WASHINGTON 9. — Inmediatamente que regrese el Presidente Coolidge, se cree que se empezará a tratar la cuestión de la Corte Mundial con los leaders republicanos. El Presidente se manifiesta confiado y es de parecer que en las últimas semanas haya cambiado el sentimiento general, y que el Senado acordará la entrada de los Estados Unidos a la Corte Mundial a pesar de la oposición que han de presentar a ello el senador Mr. Borach y otros enemigos irreconciliables de este temperamento. — (U. P.)

Las actividades bélicas en Marruecos

El vocal del Directorio, General Rodríguez, estima que el desembarco en Alhucemas constituye un gran paso; pero que la labor que deberán desarrollar las fuerzas de desembarco será sangrienta. — En el frente francés reina calma. — El Mariscal Petain celebra un Consejo en Fez con los jefes del Estado Mayor.

El desembarco en Alhucemas

SU OBJETO

FEZ, 9.—En los círculos militares se guarda reserva sobre las razones que se hayan tenido para desembarcar tropas españolas en Alhucemas, acción sobre la cual se tienen escasos detalles y cuya duración depende de la resistencia que opongan los rifeños. Posiblemente Abd-el-Krim retirará hacia el interior el grueso de sus fuerzas, sin oponerse al avance en la costa. En este caso, probablemente los franceses harían una manifestación de fuerza en los sectores occidental y central. En caso de que los rifeños opusieran resistencia en los alrededores de Ajdir, los franceses tratarían de avanzar en el Este a fin de que los rifeños quedaran cogidos entre ambos ejércitos.

Abd-el-Krim ha obligado a todas las tribus a lo largo del Ouergha a proporcionar contingentes que son enviados a la línea de batalla con los españoles en el oeste. Los contingentes reciben salario en dinero y raciones de trigo.—(U. P.).

MADRID 9. — El vocal del Directorio, general Rodríguez, confirmó las buenas noticias llegadas de Africa. La posición de Cabadilla ha sido poco hostilizada. Agregó que siempre había creído que la materialidad del desembarco ofrecería pocas dificultades, pues contábamos con despistar al enemigo respecto el lugar de desembarco, mediante demostraciones de carácter estratégico. La operación ha sido un éxito, pero ésto no es todo, empieza ahora la acción, y al emprender las operaciones, las fuerzas de desembarco, habrá tal vez bajas considerables; de otro modo no es posible hacer la guerra. —(U. P.)

PARIS 9. — Las últimas informaciones obtenidas en fuente autorizada afirman que la ofensiva general franco-española, es inminente.

Se cree que el desembarco de las tropas españolas en la bahía de Alhucemas es el comienzo de la ofensiva.

Informaciones obtenidas en el Ministerio de Relaciones Exteriores dicen que los españoles, al desembarcar en Alhucemas, quitaron algunas posiciones a los rifeños e iniciaron la marcha sobre Ajdir.

El Ministerio de Relaciones Exteriores confirma que la primera tentativa de los españoles para desembarcar no tuvo éxito y una granada rifeña cayó sobre el "Alfonso XII", buque insignia del general Primo de Rivera.

Se cree que la ofensiva general se iniciará con un movimiento envolvente en forma de tenaza, uniendo las tropas francesas y españolas en el Oeste; en seguida las tropas avanzarán junto con las fuerzas españolas de Alhucemas y las del general Boichut. Después se realizará el avance gradual del ejército francés del centro.

Las actividades de Abd-el-Krim

MELILLA, 9.—Se sabe que Abd-el-Krim ha abandonado su residencia en el poblado de Est-Kamara, trasladándose a Sidi Deker, situado en los límites de las cabilas de Beni-Suzin y Beniarriaguel, en donde se halla actualmente. Abd-el-Krim ha recibido en su nueva residencia a señalados elementos indígenas y jefes de las tribus que le son adictas, celebrando conferencias con ellos.

Entre los indígenas aumenta el deseo del triunfo de España, hallándose cansados de la guerra. La cabila de los Decoyas y otras se resisten a cumplir las órdenes de Abd-el-Krim.—(U. P.)

COMUNICADO OFICIAL

MADRID, 9. — Se ha dado a la publicidad la siguiente declaración oficial:

El general Primo de Rivera, desde el "Alfonso XIII", fondeado a escasísima distancia de la costa, comunicó a las 9 de la mañana que, aunque no había recibido partes de las tropas de desembarco, su observación le permitía asegurar que el campamento establecido en la playa de Cebadilla sólo era ligeramente hostilizado, trabajándose con gran actividad para reforzar las fortificaciones y completar el abastecimiento de tan importantísima base de operaciones. El tiempo es bueno. La columna del general Sabueno. La fuerte ya y ha sido reforzada considerablemente por contingentes organizados en Melilla.

El general Primo de Rivera piensa trasladarse a la 1 de la tarde a Tetuán para dictar órdenes relacionadas con la situación general de la zona. La tarea es difícil, dada la dificultad de comunicaciones desde el "Alfonso XIII".—(U. P.)

Las fuerzas españolas marchan sobre Ajdir

PARIS, 9. — El Ministerio de Relaciones Exteriores ha recibido informaciones de que los españoles desembarcaron tropas en Alhucemas que marchan ahora sobre Ajdir.—(U. P.)

En el frente francés

PARIS 9. — La calma que actualmente reina en el frente francés es inevitablemente precursora de la tormenta; por ambos bandos hay una expectación nerviosa en espera de que se inicie el ataque que dé comienzo a la ofensiva.

El mariscal Petain celebra consejo en Fez con el general Naulin y otros jefes del Estado Mayor para dar las últimas órdenes y disponer las reservas.

Se indica que inmediatamente que emprenda la ofensiva se lanzarán al ataque fuerzas aún más poderosas que las que actualmente están en servicio. — (U. P.)

La labor de la aviación

PARIS 10. — Mientras los aeroplanos tipo Goliat continúan sus raids a otros centros de concentración de los rifeños, las escuadrillas de menor tamaño arrojan bombas y los aparatos de observación toman vista del campo de batalla. En general, se espera que los aeroplanos jueguen un papel muy importante en los acontecimientos venideros. Durante los dos últimos días, los aeroplanos arrojaron 2,000 bombas en territorio enemigo y la artillería disparó 8,000 tiros. — (U. P.)

EL MAYOR ZANNI Y EL TRAME LLEGAN A BU

Entusiasta recepción de

(Correspondencia cablegráfica Alvarez, especial para "L

BUENOS AIRES 9. — Llegó a la estación de Retiro el tren local que conducía a los pilotos mayor Zanni y al mecánico Beltrami. El mal estado del tiempo no impidió que una crecida concurrencia tomara ubicación a lo largo del anden, en donde el convoy debía entrar. Mucho antes de la llegada.

No bien los aviadores descendieron del coche en que viajaban en compañía de los oficiales que concurrieron a esperarlos a Mendoza y Mercedes, y parte de los miembros de la comisión de recepción, fueron delirantemente aclamados por el pueblo que evidenciaba en esa forma su admiración por la brillante proeza que durante muchos meses mantuvo el interés intenso. Les fué muy dificultoso abrirse paso por entre la multitud que quería estrechar las manos de ambos pilotos.

Después de no pocos esfuerzos pudo lograrse que se improvisara una manifestación ordenada que los acompañó durante un largo trecho vitoreándolos y aclamándolos con-

Debilidad sexual

Estirilidad, impotencia y vejez prematura, se combaten rápida y eficazmente con la Pomada Fortificante y el Elixir Genital de Rodríguez de los Ríos.

Además, los efectos maravillosos de esta pomada constituyen una coraza contra el contagio de toda clase de enfermedades.

De venta en todas las boticas.

GRAN BRETAÑA

Accidente al vapor "Highland Pride"

LONDRES, 9.—El vapor de la Nelson Line "Highland Pride", que se dirigía a Buenos Aires, sufrió desperfectos en sus máquinas, navegando a la deriva durante 50 millas. Reparadas sus máquinas, regresó al puerto por sus propios medios. Posiblemente mañana reanudará su viaje.—(U. P.).

El Congreso de las Trade Unions

SCARBOROUGH 9.—Por 2,138 000 votos contra 1,787.000, el Congreso de las Trade Unions acordó rechazar la proposición de los extremistas de investir al Consejo General de la facultad de declarar huelgas, lo que significa que el plan para formar de todas las organizaciones obreras una gran federación única que comprendería los 6.000.000 de afiliados a las trade unions ha quedado temporalmente aplazado. — (U. P.)

Una reunión privada pero importante

LONDRES 9. — El redactor de asuntos diplomáticos de "The Daily Telegraph", dice:

"Una privada, pero importante" reunión, relacionada con el Plan Dawes, y también con los créditos angloamericanos a Alemania, ha tenido lugar el Lunes último en Londres. Asistieron a ella los gerentes del Banco de Inglaterra, del Banco de la Reserva Federal de Estados Unidos, del Reichsbank, Herr Schacht, y el Agente General de Reparaciones, Mr. Parker Gilbert. — (U. P.)

EXPOSICION INTERNACIONAL, ROSARIO

(Argentina)

MARCOS RACHITOFF
1040--AGUSTINAS--1040
Delegado general

OFICINA INSCRIPTORA

15—S.

CHINA

El bloqueo a la colonia británica de Cantón

HONG KONG, 9. — Las fuerzas navales del Gobierno de Cantón se apoderaron del vapor "Washan" cargado de artículos alimenticios y que llevaba también 10,000 dólares de oro en barras tomando en esta forma parte activa el Gobierno en el movimiento de bloqueo contra la colonia británica de Cantón por los huelguistas.

Las autoridades han acordado no permitir ningún buque británico, cargado ni vacío en el puerto de Antowanhtung.

También acordaron detener a los buques no británicos que hagan escala en Hong Kong o Macao. — (U. P.)

RUSIA

Tchitcherin se encuentra enfermo

BERLIN, 9. — Se ha sabido, por informaciones recibidas de Moscú, que el Comisario de Relaciones Exteriores del Soviet, Tchitcherin, se encuentra enfermo en cama, atacado de diabetis, al mismo tiempo que se han agravado las complicaciones reumáticas.

El estado del enfermo causa alguna inquietud. Se proyecta someterlo a un tratamiento médico prolongado en algún balneario extranjero, para lo cual partirá de Moscú el 20 del presente, en caso de que el estado de su salud lo permita.—(U. P.)

EGIPTO

Ataque a la comisión de policía en el Cairo

LONDRES 9. — Avisan del Cairo que doscientos italianos atacaron la comisaría de policía para libertad a tres compatriotas acusados de haber herido con arma blanca a unos trabajadores egipcios.

Intervino en el caso el cónsul italiano. — (U. P.)

ISLAS FILIPINAS

La ley seca

MANILA, 9. — Los americanos y los filipinos manifiestan análoga exasperación por el anunciado movimiento de hacer extensiva la ley de prohibición a las Filipinas. El Gobernador General Wood dice a este respecto que "tal acción constituye una intervención injustificada en los asuntos internos de Filipinas".

Las autoridades opinan que se necesitaría una fuerza militar igual a la guarnición actual para hacer cumplir la ley.

Probablemente algunos "secos" tratarán en el próximo Congreso de reglamentar el consumo de licor en las Filipinas para impedir que una ciudad con bandera de Estados Unidos sea la más "húmeda" del Oriente. — **U. P.)**

El raid aéreo del aviador de Dinedo

MANILA, 9. — El aviador De Pinedo proyecta reanudar su vuelo el Sábado. La partida ha sido aplazada cinco veces. De Pinedo se propone seguir la ruta Aparri, Norte de Luzón, islas Batanes, Shanghai, Kagoshima y Tokio.—(U. P.)

ITALIA

La próxima expedición polar de Amundsen

COPENHAGUE 9. — El teniente Riisor Larsen declaró a la Sociedad Aeronáutica que el explorador Amundsen partiría de Roma el 26 de Marzo en un dirigible semi-rígido llevando una fuerza de 9,400 kilos para un radio de seis mil kilómetros y volando al Aeródromo de Worfolk y desde allí al polo con la misma tripulación a más de un comandante italiano y los motoristas. —(U. P.)

Jefe árabe que se alia con Italia

ROMA, 9. — Se dice que Mohamed Hilal Senussi, hijo del jefe rebelde de este nombre se alió a Italia, Entrevistado por los periodistas de Pengasi, manifestó que Italia ocuparía Jarabub, punto estratégico necesario para impedir el contrabando para los rebeldes. —

FRANCIA

Dos aviadores franceses se pierden en el Medierráneo

PARIS, 9. — Ha sido abandonada toda esperanza de salvar a los aviadores Laporte y Priel, perdidos hace días en el Mediterráneo, pues un vapor inglés encontró restos del avión de Priol a medio camino, entre Ajaccio y San Rafael.

Las últimas noticias que se tuvieron de Priol fueron traídas por una paloma mensajera en un despacho en que el aviador decía se había visto obligado a descender a 20 millas de Córcega, por falta de combustible.—(U. P.)

Un beneficio para la Cruz Roja franco-española

BIARRITZ 9. — En el Pabellón Royal se celebró el festival a beneficio de la Cruz Roja Española y Francesa, durante la cual se reprodujo la boda de Luis XIV.

Se remataron cuadros, tomando parte en las ofertas, entre otros, el millonario boliviano Patiño, rey del Estaño. — (U. P.)

ESPAÑA

Perjuicios causados por las tormentas

MADRID, 9.— Noticias llegadas de provincias dan cuenta de grandes daños producidos por las tormentas. En Zaragoza numerosas casas quedaron inundadas.

El desbordamiento del Huelva provocó la inundación de las huertas, la carretera y la vía férrea, adoptándose grandes precauciones para evitar desgracias personales.

En Teruel, Almería y Tarragona han quedado destruídos todos los sembrados; numerosos labriegos se han arruinado.—(U. P.).

La próxima Exposición Ibero-americana de Sevilla

SEVILLA, 9.—En la sesión del Comité de la Exposición Ibero-Americana de Sevilla se anunció oficialmente la asistencia de Argentina, Costa Rica, Guatemala, Estados Unidos, Portugal y Uruguay. —(U. P.).

La suspensión de pagos del Banco Vasco

BILBAO 9. — Los interventores judiciales, después de efectuar una revisión de los libros del Banco Vasco, presentaron una querella criminal por pignoración de los valores en custodia.

El juez ordenó suspender de sus cargos a los consejeros.

Uno de éstos, el señor Escos, intentó suicidarse en el malecón de Portugalete. La policía recibió la orden de detener a todos los consejeros. — (U. P.)

ALEMANIA

"CABALLEROS DE LA CRUZ DE FUEGO"

BERLIN, 9.—El Ministerio de Relaciones Exteriores ha comunicado a la Embajada de Estados Unidos el arresto de varios individuos que dicen ser norteamericanos, acusados de conspiración por formar en Berlín una sección del Ku Klux Klan compuesta de 30 miembros que se llaman a sí mismos "Caballeros de la Cruz de Fuego" consagrados a combatir a los judíos y otros elementos "siniestros" y a cooperar con los fascistas alemanes. Se informa que los miembros de esta organización prestaban juramento ante una bandera en que estaban combinados los colores de la bandera imperial y de la de Estados Unidos. Sobresalían los colores blanco y negro y una cruz llameante.—(U. P.).

BERLIN 9. — La policía se dejó caer sobre algunas reuniones de socios del Ku-Klux-Klan y se apoderó de varios documentos y detuvo a más de veinte; continúan efectuándose detenciones con este mismo objeto. — (U. P.)

LA NUEVA ORGANIZACION PETROLIFERA

BERLIN, 9.—A fin de aclarar lo que hubiera de verdad en los rumores de que las compañías anglo-persas apoyaban a la nueva organización petrolífera alemana, el corresponsal de la United Press se acercó a una personalidad autorizada que le hizo las siguientes declaraciones:

"El objeto principal es reducir los gastos evitando la duplicidad de administración de los establecimientos. La organización es de propiedad exclusiva de capitales alemanes. La empresa no se propone combatir a la Standard Oil Co. ni a ninguna otra compañía petrolífera".

El corresponsal tiene entendido que se estudia para el futuro la participación del capital extranjero en la nueva organización.—(U. P.).

BERLIN 9. — **Noticias procedentes de Hamburgo** anuncian que zarpó con rumbo a Sur América el crucero "Berlin". — (U. P.)

Accidente ferroviario en Donau Wortzh

MUNICH 9. — A causa de una colisión de un tren cargado con tropas contra algunos carros que se encontraban detenidos en la estación de Donau Wortzh, resultaron muertos un maquinista y un soldado y 15 soldados heridos. Dos coches con tropas quedaron uno sobre otro —(U. P.)

BELGICA

Fallece trágicamente el Conde Goblet D'Alviella

BRUSELAS 9. — En un accidente automovilístico falleció el Conde Goblet D'Alviella, Ministro de Estado y publicista sumamente conocido en los círculos anglo-sajones y masones. —(U. P.)

MEXICO

CIUDAD DE MEXICO 9. — **El Gobierno se encuentra determinado** a acabar con los bandidos lo mismo que con el agrarianismo.

Las tropas expresadas atacaron el rancho de Tuzamapa, en el Estado de Veracruz, matando a seis de siete atacantes, entre los cuales se hallaba el ex-coronel Miguel Alarcón. — (U. P.)

ESTADOS UNIDOS

Una línea aérea permanente entre Colombia y La Habana

WASHINGTON, 9.—Se ha sabido que en los círculos oficiales se vigilan estrechamente la forma en que progresan los proyectos de la Compañía Aeronáutica Colombiano-alemana, con el objeto de establecer una línea permanente entre Colombia y La Habana, especialmente en vista de las informaciones procedentes de La Habana, en que se dice que la Compañía ha solicitado permiso del Alcalde para que se le conceda un sitio en la bahía para destinarlo a base aérea.

Por lo general, se estima en ésta que antes de conceder permisos a cualquiera empresa europea, para establecer bases permanentes, los Gobiernos norte y suramericanos celebrarán alguna conferencia para tratar la materia. Se ha señalado que la solicitud de permiso en La Habana es, probablemente, para una base de carácter temporal y como experimento, desde que la empresa de aviación no se encuentra establecida aún sobre bases comerciales. —(U. P.)

La producción de granos

WASHINGTON 9. — El hecho sobresaliente en la producción de granos del presente año, lo constituye la escasez de la cosecha mundial tanto de trigo como de centeno.

Según los datos proporcionados por las investigaciones oficiales, la producción de estos granos alcanza a 4,600 millones bushels, lo que viene a representar cerca de 600 millones de bushels menos que el año anterior. De este déficit, 350 millones corresponden a la producción europea. Las exportaciones del año alcanzaron a 715 millones de bushels, de los cuales cerca de 3|5 corresponden a los Estados Unidos de N. A.

Las condiciones financieras de los principales países ha obligado a que se produzcan algunas compras pequeñas e irregulares, mientras que ha aumentado la cosecha de papas, con lo cual se ha afectado también a las compras de Europa.

El mal tiempo prematuro, que parece no sobrevendrá, hace cifrar grandes esperanzas en el trigo de Primavera en los Estados Unidos.

La cosecha se calcula ahora, oficialmente, en 269 millones comparada con 267 del año anterior. El Departamento de Agricultura ha estimado que la cosecha de los Estados Unidos, según datos al 1.o de Setiembre, será de 75 5 o|o de lo normal, indicando que el total alcanza a 2.885 millones de bushels. — (U. P.)

Las industrias textiles

NUEVA YORK 9. — En la creencia de que las perspectivas de los negocios han mejorado, numerosos establecimientos de industrias textiles de Nueva Inglaterra han ordenado la reapertura de sus fábricas que permanecían cerradas desde hace varias semanas. Otras que trabajan sólo una parte del tiempo, han vuelto a la jornada completa.

Una de las compañías ha enviado una circular a todos sus empleados pidiéndoles hagan todas las economías posibles y declarando que los establecimientos industriales de Nueva Inglaterra están en situación desventajosa a causa de que se trabajan menos horas diarias y se pagan salarios más altos que en otras partes. —(U. P.)

LA SITUACION DE CHINA

DECLARACIONES DE Mr. DOLLAR

NUEVA YORK, 9.—Harold Dollar, director de la empresa de navegación Dollar y otras empresas en Oriente, ha declarado al corresponsal de la United Press en Shanghay que "actualmente está desgarrando a la China la guerra civil más cruenta que ha presenciado la historia".

Dijo que están bajo las armas dos millones de hombres; pero que están pobremente controlados, mientras que las principales ciudades sucumben ante la propaganda de los bolcheviquis.

Mr. Dollar declaró que la China no estaba en condiciones de mantener el orden para el pago de sus deudas sin la supervigilancia de las naciones extranjeras.—(U. P.)

Contrabandistas de licores apresados

WASHINGTON, 9. — Un guardacosta capturó al schooner británico "Dawn", en la bahía de Narragansett, encontrando a bordo 800 cajones de licores. La tripulación del "Dawn" escapó, huyendo a nado hacia la costa.—(U. P.)

ANTICIPA

El vapor

"SANTA TER

saldrá de Valparaíso el MARTES 15

vez del 16, para evitar demoras en lo

ros a causa de las festividades pat

GRACE LI

HUERFANOS N.o 10

Lock-out contra 25 mil obreros

NUEVA YORK, 9. — El Sábado se declarará el lock-out contra 25 mil obreros de confecciones de ropas, en conformidad a las instrucciones de la Asociación de Fabricantes, como medio de obligar a los fabricantes en pequeña escala a no emplear obreros no federados, cuyo trabajo es más barato que el de los obreros federados, con los cuales tienen contrato la Asociación. — **(U. P.)**

Intervención oficial en la huelga de mineros

FILADELFIA, 9. — El Gobernador Mr. Pinchot ha ordenado una investigación oficial sobre la situación en las minas de antracita a consecuencia de la huelga y sobre los medios del Gobierno para atender a los desocupados de esas industrias. Sin embargo, ni los propietarios de las minas ni los huelguistas han recibido con agrado la intervención oficial.—**(U. P.)**

El servicio de dirigibles

NUEVA YORK, 9.— En vista de los propósitos de Mr. Coolidge de proseguir el desarrollo del servicio de dirigibles, las autoridades navales creen que será construído un nuevo buque aéreo de 5.000,000 de pies cúbicos de capacidad para reemplazar al "Shenandoah". Se dice que los planos para el nuevo dirigible están listos desde hace un mes.

Se han realizado experimentos con motores Diesel, eliminando en esta forma el peligro de incendio por inflamación de la gasolina. También se han efectuado pruebas con mezclas de gases que son más baratas que el helio y menos inflamables que el hidrógeno.—**(U. P.)**

Continúa el conflicto entre los chinos

NUEVA YORK 9. — A pesar de las amenazas de la policía contra los chinos de la ciudad de Nueva York, continúan los desórdenes y peleas entre éstos. Un chino llamado Ching fué muerto en su casa mientras los partidos litigantes celebraban una conferencia en presencia de un árbitro en otro edificio contiguo. —(U. P.)

¡CATAL

Siguin o no socis del Centre Català, a
patriòtich que en conmemoració del 11 de S
el "Comité de Publicitat Catalana de Hill", e
Català (Plaça d'Armes), el día 11 del corrent
I pendrán part vallossos elements de
de'l Comité desenrrotlla-rá la conferencia "E
y posició de deuen adoptar els catalans",
Esperem dels nostres germans que no
sinó també les seves famílias y amics, car per
i per el bon nom de la colonia catalana
faltar-hi.

Togal
MODO DE
3 VECES AL DIA
Togal
SCHMIDT & Co
MUNICH

Esto es lo que usted debe exigir
se curará SEGURAMENTE de una grip
reumatismo, dolores de cabeza y nervi
complicaciones originadas por el abuso
NO ATACA EL CORAZON NI
NISMO.
M. SCHMIDT & CIA.— MUNICH

LOS BUENOS CONSEJOS DE SU AMIGO LE INDUCIRAN A COMPRAR UN

"BUICK"

IMPORTADORES:

MORRISON & Co.

—:— SANTIAGO —:—

LA RIOJANA

ESTADO 64 — ESTADO 64

Alfombras, Linoleums, Tripes, Guardas, Gergones, Felpudos de coco; Pisos cama, Tapices, Brocatos de seda y algodón, Gobelinos, Yutos, Felpas lisas y labradas, Popelinas, Carpetas de mesa, Cretonas doble ancho y un ancho; Lanzas de bronce para cortinas y novedades para señoras.

Todo a precios sin competencia.

BLANCO Hnos. y Cía.

INFORMACIONES CABLEGRAFICAS DEL EXTERIOR

DE NUESTROS CORRESPONSALES ESPECIALES VIA EASTERN Y ALL AMERICA CABLES INC. Y DE "THE UNITED PRESS". LOS ORIGINALES DE TODOS LOS CABLEGRAMAS QUE SE INSERTAN EN ESTA SECCION ESTAN A DISPOSICION DEL PUBLICO EN ESTA IMPRENTA

ECLARACIONES DEL CORONEL MITCHELL

oceso que promete superar en interés al de Dayton

GTON, 9.— Se cree que las investigaciones ordeel Departamento de Gueos cargos formulados por Mitchel.. referentes a las las catastrof de aviatados Unidos, se seguirá que superará en interés en Dayton contra el proes por violación de la de enseñanza de la teovolución. Si se reune una cial las audiencias serán Mr. Mitchell tendrá deolicitar un Consejo Civil

hell tratará de mantener sobre mala administra- fuerzas aéreas; pero se quedará convicto de in- ón y probablemente un rior de la Corte Marcial as cuestiones referentes a tración. Se dice que la n de los cargos no cons- defensa para la acusación de insubordinación. Por esta razón los amigos de Mr. Mitchell tratan de obtener una investigación del Congreso, lo cual tratan de evitar los funcionarios del Ejército y la Marina apresurando sus propias investigaciones.

SAN ANTONIO 9. — Mr. Mitchell ha declarado que "lo que se precisa es hacer una escrupulosa investigación en los departamentos de guerra y marina para averiguar su desgraciada administración en los asuntos de la aviación. Si esta investigación se efectúa, deberán nombrarse para efectuarla miembros de la Cámara de Representantes en lugar de las oficinas del Ejército y la Armada, y su misión se reducirá únicamente a analizar los acontecimientos actuales y a eliminar los trámites burocráticos; puede decirse que una vez conseguido esto, se podrían modernizar y simplificar igualmente varios otros departamentos de Gobierno. — (U. P.)

GENTINA

EN-EXPOSICION RA A BOLIVIA

AIRES, 9. — Ayer se comisión organizadora de ncia de Argentina a la de Bolivia, que se realando un tren especialuesto y extraordinarianado.

sitores no pagarán nada, nicamente entregar las embaladas y acondiciocomisión dió de plazo uince de Setiembre para a de peticiones de sitios.

órdenes en el Senado

AIRES 9. — Los diarios los desórdenes ocurridos Senado y los califican de s. "La Razón" dice que en de un tiempo a esta parpitiéndose escenas similae que se tratan asuntos contrarios a cierta política, con la tolerancia del mismo Presidente, y termina diciendo que el proyecto de intervención en Buenos Aires constituye un atropello arbitrario a la soberanía de la primera provincia argentina donde nada indica la necesidad de este remedio.

BRASIL

La convención presidencial se reunirá el Sábado

RIO JANEIRO 9. — La Convención para proclamar las candidaturas presidenciales de 1926 y 1930, se reunirá el Sábado próximo. (U. P.)

RIO JANEIRO 9. — **El Encargado de Negocios italiano,** entregó al general señor Santa Cruz, jefe de la Casa Militar, del Presidente de la República, las insignias de Gran Oficial de la Corona de Italia. —(U. P.)

Las maniobras de la escuadra se iniciaron hoy

RIO JANEIRO 9. — Mañana zarpará la escuadra a realizar maniobras, las que durarán hasta el 30 de Setiembre. La flota va comandada por el vice-almirante Penido, al cual se le acaba de otorgar hoy este grado. — (U. P.)

STAMOS
yas, Brillantes, Perlas,
Pianos, Victrolas y to-
e de objetos de valor
AN DIEGO 460
AGUILA
ay seria y reservada

COMPOSTURAS de
Bandera 139
Teléfono Ing. 4699

La Sexta Asamblea de la Liga de las Naciones

Turquía presenta un extenso memorandum referente a Mosul. — Solicita la realización de un plebiscito en las condiciones que determine la Asamblea. — Un proyecto de convocación a una Conferencia Internacional Económica. — La supresión de la esclavitud.

El pago de las cuotas

GINEBRA, 9.—La Asamblea de la Liga sometió a la [illegible] de la Comisión de [illegible] de la Liga las cuestiones [illegible] a las cuotas adeudadas [illegible] por Bolivia, Perú, Honduras y Nicaragua.—(U. P.).

La cultura latino-americana

DECLARACIONES DE M. THOMAS

GINEBRA, 9.—Entrevistado el director de la Oficina Internacional del Trabajo, M. Albert Thomas, dijo que todos los suramericanos reconocen la gran importancia de la Liga de las Naciones; agregó que Argentina estaría representada en la nueva asamblea y que no estaba ahora a causa de que el Parlamento no tuvo tiempo para ocuparse del asunto. Manifestó también que era imperativo que los miembros de la Liga visitaran Sur-América y que era necesario que los europeos se dieran cuenta de los lazos de tradición y cultura que unen a los latino-americanos con Europa. Terminó diciendo que la producción latino-americana en los campos intelectual, jurídico, político y legislativo era importantísima y de ella Europa podía sacar buen provecho.—(U. P.).

Una Conferencia Internacional Económica

GINEBRA 9. — Siguiendo la línea trazada en su discurso, por M. Painlevé, la delegación francesa se prepara para pedir a la Liga que cite a una conferencia internacional económica análoga al Congreso Financiero de Bruselas de 1920, con el objeto de conseguir una organización financiera semejante al Congreso Económico Mundial con la colaboración de todos los países. También se trataría de la distribución de las materias primas y de otros asuntos internacionales de importancia. — (U. P.)

Un proyecto de la Comisión de Asuntos Económicos

GINEBRA 9. — La Comisión de Asuntos Económicos de la Liga proyecta una convocación a una Conferencia Internacional para suprimir todas las restricciones que se imponen a la importación y exportación. —(U. P.)

[illegible]

GINEBRA, [illegible] un extenso [illegible] blea de la Liga [illegible] blema de Mosul, [illegible] lización de un plebiscito en las condiciones que determine la Liga de las Naciones. Agrega el memorándum que las continuas negativas de Gran Bretaña demuestran la justicia de las reclamaciones de Turquía; reitera que la Liga no está autorizada para conceder mandato sobre territorios que están bajo la soberanía de Turquía.—(U.

El problema de la esclavitud

GINEBRA 9. — La fórmula de Mr. Robert Cecil para un convenio internacional pro-supresión mundial de la esclavitud, será probablemente la obra principal de la sexta asamblea y obligará a los firmantes a suprimir la esclavitud en todos sus actos y con la mayor rapidez posible, y no sólo la esclavitud, sino la servidumbre doméstica. El proyecto declara acto de piratería el transporte de esclavos por mar y otorga a todos los países el derecho de apoderarse de los barcos y personas dedicadas a semejante tráfico. — (U. P.)

BUENOS AIRES, 9. — **La Cámara de Diputados eligió Presidente de la República** para el caso de acefalía del poder Ejecutivo al Dr. Mario Guido, quien obtuvo 60 votos. (Especial).

BOLIVIA

Un almuerzo en honor del ex-Presidente Saavedra

LA PAZ 9. — El senador don José Paravicini, dió un almuerzo en el Club de Extranjeros, al ex-Presidente Saavedra y señora Julia de Saavedra. Especialmente invitado concurrió el Presidente actual de la República, don Felipe Guzmán. Se cambiaron discursos cordialísimos.

Una delegación obrera visitó al Presidente de la República

LA PAZ 9. — Hoy a las 4 y media de la tarde, visitó al Presidente de la República una delegación obrera del Partido Republicano, para felicitarlo y reiterarle su adhesión. — (U. P.)

HUNGRIA

UNA NUEVA VIRGEN MARIA

VIENA 9.—Informan de Budapest que ha aparecido en la ciudad de Negyszakachy, una doncella aldeana que los labriegos creen sea la Virgen María, y se ha erigido en su honor una capilla, donde se congregan miles de personas para adorarla, a pesar de haberse opuesto a esta determinación el arzobispo.

La policía, secundando los deseos del arzobispo ha dispersado a las multitudes y con este motivo se han producido varios incidentes, y los mismos gendarmes se han convertido al culto de la nueva virgen.

El Martes, aniversario de la Virgen, los aldeanos resolvieron celebrar un servicio religioso sos. especial para invocar la protección milagrosa de Dios, y las turbas cargaron contra los mismos gendarmes, que hicieron fuego sobre la multitud, dando muerte a una mujer e hiriendo a varios.—(U. P.)

ACTIVIDADES DEPORTIVAS MUNDIALES

Wills desea medirse con Dempsey o Tunney

NUEVA YORK, 9.— Harry Wills y su manager Paddy Mullins proyectan presentarse el Viernes ante la Comisión de Box del Estado de Nueva York para discutir las posibilidades de un match con Dempsey o con Gene Tunney.

Mullins declaró ayer que el promotor Fitzsimmons no había depositado hasta ahora la garantía de 75,000 dólares que prometió para obtener la [illegible] de un match entre Dempsey y Wills.— (U. P.)

Hoy se inicia el campeonato por la Copa Davis

FILADELFIA, 9. — El primer match por la Copa Davis tendrá lugar mañana entre Borotra y Wilden; Johnson jugará con Lacoste; el Sábado Tilden jugará con Lacoste y Johnson con Borotra. El Viernes se efectuará la partida de dobles entre los equipos francés y norteamericano.—(U. P.)

Kid Kaplan enfermo de Malaria

NUEVA YORK, 9.—Kid Kaplan se halla enfermo de la malaria y tiene, además, lesionada una mano de manera que no podrá tomar parte en las peleas al aire libre que se efectúen en lo que queda de estación.

En consecuencia, al anunciarse la imposibilidad de Kaplan de tomar parte en los combates, lo sustituirá Babe Herman, que disputará el título a mediados de Setiembre.

Jimmy Slatery, que se medirá con Berlenbach el Viernes en la noche, está ganando peso, lo que ha dado motivo para que los críticos digan que Slatery ha de estar muy pesado para la pelea, por cuyo motivo las apuestas que estaban en razón de ocho contra cinco a favor de Slatery, están actualmente a la par. —(U. P.)

Berlenbach-Jimmy Slatery

NUEVA YORK, 9.— Paul Berlenbach figura como favorito en la proporción de 2 a 1, como vencedor en el match por el campeonato de peso liviano pesado que sostendrá con Jimmy Slattery el Viernes en la noche.— (U. P.)

Se aplaza el programa pugilístico que debía realizarse ayer en Quensboro Stadium

NUEVA YORK, 9.—Ha quedado aplazado hasta el Lunes el programa de las peleas que habían de efectuarse hoy en el Queensboro Stadium y en el que se incluye la lucha de Romero con Budgorman; la postergación se debe a que el campeón australiano de peso pesado George Cook, se ha negado a realizar su encuentro con Sully Montgomery, el antiguo astro footballístico del Centro College.

Mientras tanto, se buscará otro adversario para Montgomery. —

Vicentini-Sid Barbabarian

DETROIT, 9. — Se anuncia que el pugilista chileno Luis Vicentini, ha firmado un contrato para medirse en un match a 10 rounds con Sid Barbarian, el 22 del presente. La pelea será con decisión. —

"Solario" se adjudica el Premio "Saint Leger"

LONDRES 9. — La prueba por el premio "Saint Leger", se corrió con el siguiente resultado: Solario, de Sir O. H. N. Rutherford; 2.o Zambo, del Aga Khan; 3.o Warden of the Marches, de Lord Lonsdale; 4.o Picaroon, de Mr. A. R. Cox.

Participaron en la carrera quince caballos.

Las apuestas en favor de los tres primeros estaban en proporción de 7 a 2, 6 a 1 y 18 a 1, respectivamente. — (U. P.)

Obreros
En el interior de la Joyería y Casa de Préstamos
"LA ESTRELLA"
SAN PABLO 916, FRENTE AL MERCADO
se realizan ricos ternos y toda clase de ropa para hombres, a la mitad del precio. Aprovechen esta ocasión.

La Central de Compras
DE LA JUNTA DE BENEFICENCIA
Trasladó sus oficinas a SANTO DOMINGO 1298 esq. de Teatinos, teléfono inglés 3858, casilla 3536.
11—S.

VALPARAISO

DE NUESTROS CORRESPONSALES

OTICIAS BREVES PORTEÑAS

FECHA DE AYER LA COMANDANCIA DE ARMAS DE erto ha impartido la orden de la plaza en que dispone los militares que habrá de tributarse a S. A. R. el Príncipe de su llegada al vecino balneario de Viña del Mar y durante a que efectuará a Valparaíso.

REBAJA DE DIEZ POR CIENTO DE QUE GOZARAN oy las tarifas de los Ferrocarriles, no afectará a los trenes de este puerto, que seguirán siendo las mismas.

DESTINO A NUEVA YORK SE EMBARCO EN LA TAR. yer en el vapor "Essequibo" el mayor de Ejército, señor Millán.

UN NOTICIAS RECIBIDAS DE LA SUPERIORIDAD DE ada, en la tarde de ayer fondeó en el puerto de Arica el "O'Higgins".

ESCAMPAVIA "ELICURA" ZARPARA DESDE ARICA EL próximo con rumbo a este puerto.

RE LAS ACTIVIDADES INGLESAS EN EL PAIS SE ACA. ditar un interesante libro denominado "El Esfuerzo Britá- Valparaíso".

SOCIEDAD GREMIO DE ABASTOS SE REUNE EXTRA- amente esta noche, a las 8.30, con el fin de tratar sobre interesantes relacionados con la campaña pro abaratamien- carne.

COMITE PRO ARRENDATARIOS DE LOS PLACERES EN- a mayor asistencia a sus afiliados para una reunión impor- e se celebrará esta noche a las 8 en el local de costumbre.

HONOR DEL PRINCIPE DE GALES SE PREPARAN DOS bailes populares que se darán en el Parque Municipal orga- por la Dirección General de UECH.

A COMISION DEL GREMIO DE ABASTOS CELEBRO HOY resante conferencia con el señor Intendente de la provincia.

SERVICIO ESPECIAL DE TRENES DE RECREO HABRA los días patrios hasta el puerto de Papudo, combinando sus los con los expresos 1 y 2 de Santiago y Valparaíso.

JEFE DE LA ZONA SANITARIA HA ENVIADO UNA CIR. todos los comerciantes, notificándoles sobre los análisis de ase de artículos alimenticios antes de proceder al expendio co.

SOCIEDAD MANUEL BLANCO ENCALADA SE REUNE che para tratar de la jubilación de su consocio don Fernando as.

jo Naval sesionó ayer tarde

EN EL ESTUDIO DE LA RE- ION DE LA ESCUADRA

lo de ayer se reunió el Con- bajo la presidencia del Direc- de la Armada, Almirante se-

En esta sesión que duró algo más de una hora se siguió en el estudio de la renovaciónn de los elementos de nuestra Escuadra conservándose respecto a los acuerdos tomados la más absoluta reserva.

En lo que respecta a los incidentes acurridos en Talcahuano, y que son ya del dominio público, no se tomó ningún acuerdo.

OVIMIENTO MARITIMO

De nuestros Corresponsales, por Telégrafo)

raíso, 9 de Setiembre

SALIERON:
Essequibo, para Nueva
América, para Arica.
Alba, para Arica.

LLEGARON:
oriana, de Liverpool.
apocho, de Lota.

LLEGAN:
Pisagua, de Puerto Montt.
Santa Teresa, de Nueva

SALEN:
Iapocho, para Pimentel.
Chile, para Arica.

MAÑANA LLEGAN:
El Tarapacá, de Arica.
El Taltal, de Arica.
El Quito, de Iquique.

San Antonio, 9 de Setiembre

(No hubo movimiento marítimo).

Talcahuano, 9 de Setiembre

HOY LLEGARON:
El Chiloé de Lota.
El Mapocho de Lota.
El Delft de Amsterdam.
HOY SALIERON:
El Mapocho para Penco.
El Chiloé para Arica.

P.S.N.C. R.M.S.P.

VAPORES PARA EUROPA
VIA CANAL DE PANAMA

NA", 19 de Setiembre 1 P. M.
OMA", 3 de Octubre
EGA", 17 de Octubre

Para Antofagasta, Mejillones, Iquique, Arica, Mollendo, Callao, Balboa, Cristóbal, La Habana, Coruña, Santander, La Rochelle, Pallice y Liverpool.

r estos vapores se expenden boletos de segunda clase uropa y puertos de la costa, a precios convenientes.

VAPORES PARA NUEVA YORK

EQUIBO", 9 de Setiembre
D", 7 de Octubre
EQUIBO", 4 de Noviembre.

Para Antofagasta, Iquique, Arica, Mollendo, Callao, Salaverry, Paita, Balboa, Cristóbal, Habana y Nueva York.

SERVICIO RAPIDO DE LUJO DESDE BUENOS AIRES A EUROPA

PROXIMAS SALIDAS DE LOS AFAMADOS VAPORES "A"
VIAJES RAPIDOS
LISBOA EN 16 DIAS
CHERBURGO Y SOUTHAMPTON EN 19 DIAS

"ANDES"	13,620 toneladas,	15 de SETIEMBRE
"ARLANZA"	14,930 toneladas	30 de SETIEMBRE
"AVON"	11,073 toneladas	13 de OCTUBRE
"ALMAZORA"	15,550 toneladas	28 de OCTUBRE
"ANDES"	15,620 toneladas	10 de NOVIEMBRE
"ARLANZA"	14,930 toneladas,	25 de NOVIEMBRE

PROXIMAS SALIDAS DE LA LINEA "D"

"DEMERARA". . 11 Setiembre "DESEADO". . . . 23 Octubre
"DARRO". . . . 9 Octubre "DESNA. . . 6 de Noviembre
VIAJES DE ALAMEDA desde varios puntos de ENROPA, SIRIA Y TURQUIA

SANTIAGO
gustinas 1017 — Casilla 536
THE PACIFIC STEAM NAVIGATION COMPANY
VALPARAISO
Calle Blanco — Casilla 24 V.
UB-AGENTES EN SANTIAGO: Transportes Unidos, Estado esquina Alameda; Expreso Villalonga, Agustinas 817.

CONCEPCION

LA SUPERIORIDAD NAVAL HA RELEVADO DE SUS CARGOS A VARIOS JEFES DE TALCAHUANO

UNA REUNION DE OFICIALES EN LA COMANDANCIA EN JEFE DEL APOSTADERO

(De nuestro Corresponsal, por Telégrafo)

TALCAHUANO, 9. — No obstante la natural reserva que se guarda en los círculos de la Marina, alrededor de las incidencias ya conocidas, pudimos seber que ayer llegó a este puerto el capitán de fragata don Enrique Spoerer, trayendo una interesante exposición de la Dirección General de la Armada.

Con motivo de la visita del comandante Spoerer, se verificó a las 3 P. M., una reunión en la Comandancia en Jefe del Apostadero Naval, a la cual concurrieron todos los jefes y oficiales de marina que se hallan en este departamento.

En esta reunión, que fué presidida por el comandante Díaz Palacios, el capitán Spoerer, habría manifestado que la Dirección General de la Armada tenía el propósito de llevar a cabo un importante plan que estaría perfectamente de acuerdo con las aspiraciones que sustenta la oficialidad.

Agregó, que estas reformas se llevarían a la práctica después de las fiestas patrias y en ellas se consideran los principales problemas que hoy preocupa a la Marina de guerra.

Parece que en esta reunión se habría dado un paso decisivo para arreglar las dificultades últimamente producidas.

El capitán Spoerer regresó ayer mismo por el nocturno a la capital para seguir el Miércoles a Valparaíso.

TALCAHUANO, 9. — Las medidas adoptadas por el Gobierno con los cuatro jefes de marina, que se vieron envueltos en los recientes incidentes de la armada, han producido sensación en este puerto.

De los resultados de la reunión de oficiales celebrada ayer y de la que damos cuenta, se desprende que no había unanimidad entre la oficialidad de este puerto para apreciar la situación, aún cuando todos están de acuerdo en la necesidad de las reformas que la Dirección General ha prometido ahora realizar.

Se cree que seguirán tomándose medidas disciplinarias contra otros oficiales que han tenido participación en los últimos acontecimientos.

Se sabe que hoy han sido relevados en sus respectivos cargos los capitanes de corbeta señores Luis Troncoso, del Grupo de Artillería de Costa; Humberto Allwyn, de la Escuela de Torpedos e Ismael Suárez, del trasporte "Angamos".

Según nuestras informaciones, estos oficiales habrían sido llamados a Valparaíso.

Comandante interino del "Angamos" en reemplazo del capitán Caballero, ha sido nombrado el capitán de corbeta don Julio Ilabaca y comandante de la Escuela de Torpedos, en reemplazo del capitán Concha, ha sido nombrado el capitán de fragata, don Alberto Hozven.

CONCEPCION, 9. — La situación de la Marina en Talcahuano, es completamente tranquila.

Hemos interrogado sobre el particular al comandante en jefe del Apostadero Naval, en este momento, y nos ha declarado que está todo normalizado.

El Juzgado de Tomé condenó a muerte a tres individuos

(De nuestro corresponsal, por telégrafo)

CONCEPCION 9.—El Juzgado del Crimen de Tomé, por sentencia de hoy condenó a la pena de muerte a los individuos Héctor Muñoz, Alfredo Burgos y Eliseo Segundo Vera, y a 10 años de presidio a Raúl Muñoz y Manuel Ramírez, por el asesinato del comerciante don Gustavo Farheenkrog, cometido en Julio del año pasado. Este delito fué muy comentado por la prensa.

INFORMACIONES DEL INTERIOR

Cómo podría dotarse de locales cómodos a las oficinas públicas de Talcahuano

(De nuestro corresponsal, por telégrafo)

TALCAHUANO, 9.— Con motivo del incendio de las oficinas del Juzgado de Letras y de la falta de locales para las oficinas públicas, la mayoría de las cuales funcionan en casas impropias devengando fuertes cánones de arriendos, se hace necesario y conveniente la transformación de la parte del edificio de la Aduana, que da a la calle Colón, donde existen actualmente espaciosos almacenes completamente desocupados. Esta construcción es suceptible de ser acondicionada para el funcionamiento de la totalidad de las oficinas públicas de este departamento, con un desembolso que en todo caso se financiaría con las sumas que hoy se pagan por el capítulo de alquileres.

ANTOFAGASTA

Ha disminuído el consumo de bebidas alcohólicas

(De nuestro corresponsal, por telégrafo)

ANTOFAGASTA, 9.— El informe último de los carabineros de la provincia contiene interesantes datos estadísticos, que prueban la notable disminución del consumo de bebidas alcohólicas, gracias a las medidas ordenadas por las autoridades.

Con gran éxito se clausura la Exposición de Cuadros Nacionales y Extranjeros

(De nuestro corresponsal, por telégrafo)

ANTOFAGASTA, 9.—Los diarios locales reclaman la necesidad de crear dispensarios en el Hospital de esta ciudad, a fin de seguir atendiendo a los enfermos convalecientes hasta terminar por completo su curación.

Por falta de este servicio, los enfermos que salen del Hospital en estado delicado se agravan, perdiéndose así todas las atenciones anteriores.

—Ayer se clausuró la exposición de cuadros, que durante varios días mantuvieron abierta algunos pintores nacionales y extranjeros.

El resultado de esta exposición ha constituído un gran éxito artístico y pecuniario para la mayoría de los autores de cuadros, especialmente para los chilenos, cuyas telas alcanzaron buenos precios.

VALDIVIA

A pedir la ubicación del Tribunal de Colonización de Valdivia

(De nuestro corresponsal, por telégrafo)

VALDIVIA, 9.—Las comunas de las provincias australes están organizando delegaciones que partirán a Santiago a fines de la presente semana, con el objeto de representar ante el Presidente de la República la conveniencia de que el Tribunal de Colonización se ubique en Valdivia.

Se auspicia la creación de la provincia de Osorno

(De nuestro corresponsal, por telégrafo)

VALDIVIA, 9.—La prensa de Osorno auspicia la creación de la provincia de Osorno, basándose en que ese departamento es el mayor emporio ganadero, y a la vez uno de los más grandes graneros del país.

Un violento temporal azota la región de Valdivia

(De nuestro corresponsal, por telégrafo)

VALDIVIA, 9.—Toda esta región se ha visto azotada por un violento temporal durante estos últimos días.

—Se han verificado los siguientes matrimonios: Don Jorge Domcke con la señorita Luisa Foitzick y el señor Félix Orellana con la señorita Emilia Foitzick.

GRACE LINE
Servicio rápido de pasajeros para Antofagasta, Iquique, Arica, Mollendo, Callao, Salaverry, Talara, Balboa, Cristóbal y
NEW YORK
"SANTA TERESA"
Saldrá de VALPARAISO el MARTES 15 de SETIEMBRE, a la 1 P. M.
PROXIMAS SALIDAS

"SANTA ANA"	SETIEMBRE 30
"SANTA ELISA"	OCTUBRE 14
"SANTA LUISA"	OCTUBRE 28

AGENTES DE LA NOSA LINE
New Orleans and South American Steamship Co. Servicio mensual de vapores de carga desde New Orleans, EE. UU., a puertos chilenos y vice-versa
GRACE y Cía. (CHILE) S. A.
HUERFANOS 1087 — SANTIAGO

VAPOR RAPIDO AL NORTE
El vapor transatlántico de pasajeros
CHILE
Saldrá para COQUIMBO, HUASCO, CHAÑARAL, ANTOFAGASTA, TOCOPILLA, IQUIQUE Y ARICA.
EL VIERNES 11 DE SETIEMBRE, A LAS 6 P. M.
Unico vapor de la costa que cuenta con gran número de camarotes para una sola persona.
Por fletes, pasajes y demás pormenores, verse con:
R. DONOSO G.
Galería Alessandri N.o 237.—Santiago
CIA. TRANSPORTES UNIDOS
Estado, esquina Alameda. — SANTIAGO
En Valparaíso: SOC. ANOM. MARITIMA GONZALEZ SOFFIA & CIA.— Blanco N.o 903
11—S.

Cía. Sud Americana de Vapores
SERVICIO MENSUAL A NEW YORK CON ITINERARIO FIJO EN 18 DIAS. — SALIDAS EN SABADOS, A LA 1 EN PUNTO.
"TENO" 26 de Setiembre
"ACONCAGUA" 24 de Octubre
Con escala en Antofagasta, Iquique, Arica, Callao, Payta y Cristóbal.
SERVICIO QUINCENAL A GUAYAQUIL (ECUADOR) — SALIDA EN VIERNES, A LAS 2 P. M.
"AYSEN" Jueves 1 de Setiembre
"HUASCO" 2 de Octubre
Con escala en Coquimbo, Antofagasta, Gatico, Tocopilla, Iquique, Caleta Buena, Arica, Ilo, Mollendo, Chala, Pisco, Cerro Azul, Callao, Salaverry, Pacasmayo, Eten, Pimentel y Payta.
SERVICIO QUINCENAL A PIMENTEL (PERU) — SALIDAS EN VIERNES, A LAS 6 P. M.
"MAPOCHO" 11 de Setiembre
"IMPERIAL" 25 de Setiembre
Con escalas en Coquimbo, Huasco, Caldera, Chañaral, Taltal, Antofagasta, Iquique, Pisagua, Arica, Ilo, Mollendo, Chala, Lomas, Pisco, Tambo de Mora, Callao, Huacho, Supe, Huarmey, Casma, Samanco, Chimbote, Salaverry, Pacasmayo, y Eten.
Vapores para Lota, Penco, Tomé y Talcahuano, salidas de Valparaíso todos los Miércoles a las 4 P. M.
De Talcahuano salen de regreso para Valparaíso, todos los Martes a las 6 P. M.
WESSEL, DUVAL y Cía.
HUERFANOS ESQUINA MORANDE — AGENTES
COMPAÑIA TRANSPORTES UNIDOS
ESTADO ESQUINA DELICIAS — SUB-AGENTES

Para ser elegante hay que usar sombreros
ROSENBLITT

DEFUNCION

Ha dejado de existir mi querido esposo, señor

Carlos Casaravilla Sienrra

Sus restos serán sepultados en el Cementerio General, hoy Jueves, a las 4 P. M.

El cortejo partirá desde el Hotel Milán (Ahumada 319).

JUANA FERRARI DE CASARAVILLA

HERNIAS

Bragueros elásticos, fajas con pelotas neumáticas, piernas, brazos artificiales, aparatos ortopédicos, muletas.
Chappuis y Theóduloz
ARTURO PRAT 346 - CASILLA 403
Unicos especialistas en Chile

DE LA ZONA PLEBISCITARIA

UNA COMISION DEMARCADORA DE LIMITES PARTE AL INTERIOR PARA FIJAR LA NUEVA LINEA FRONTERIZA

EL CRUCERO "O'HIGGINS" ARRIBO EN LA MAÑANA DE AYER A ARICA. — SE ULTIMAN LOS PREPARATIVOS PARA EL GRAN DESFILE PATRIOTICO QUE SE VERIFICARA EL 17 DEL PRESENTE EN ARICA.

EL MIEMBRO DE LA DELEGACION PERUANA SEÑOR SALOMON, SE ENTREVISTA CON LOS CONSEJEROS JURIDICOS NORTEAMERICANOS. — DESDE EL DOMINGO AMPLIARA SU EDICION "EL PACIFICO" DE TACNA.

(De nuestros corresponsales y enviados especiales, por cable y por telégrafo)

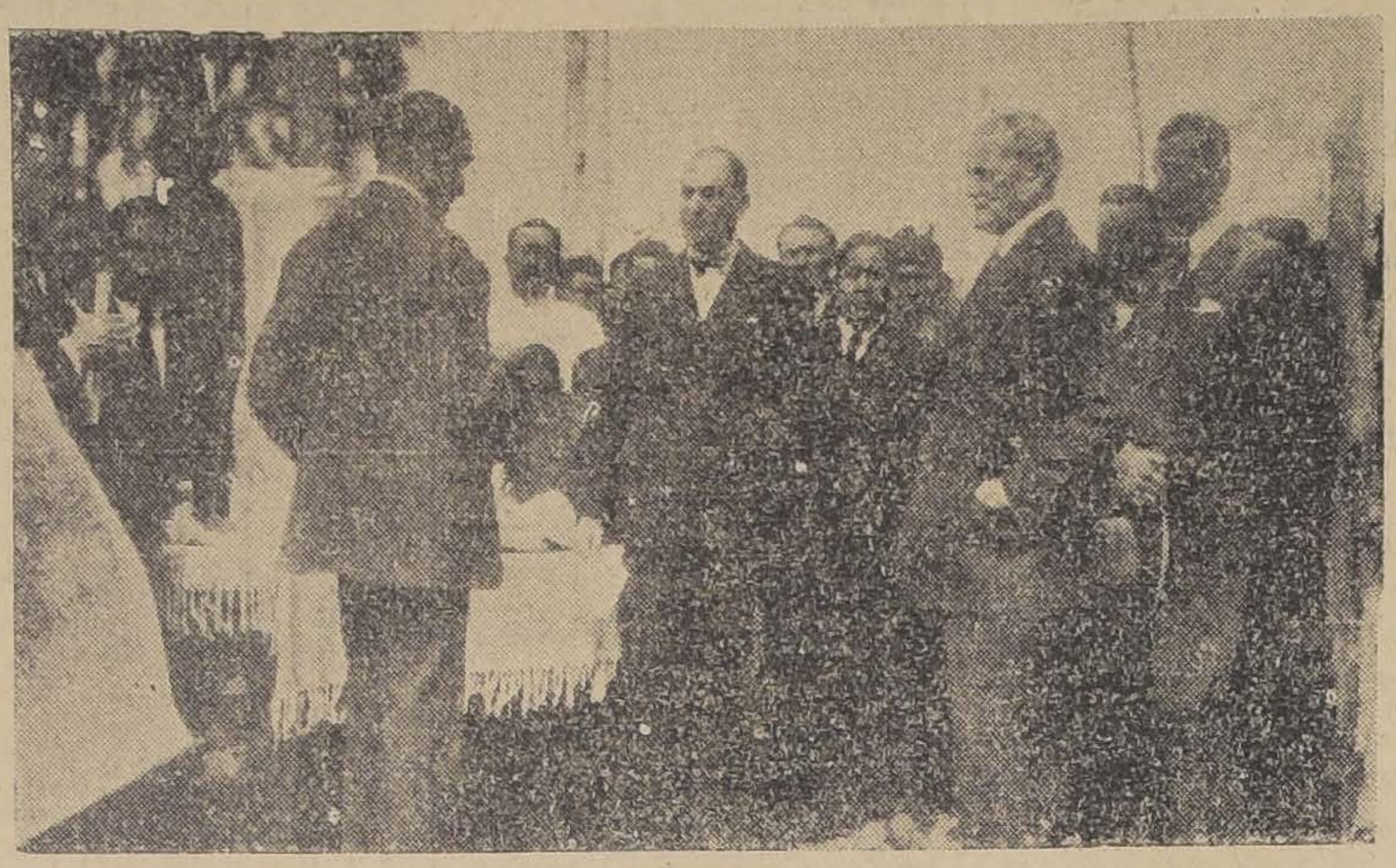

El acto de la entrega de Tarata

LA COMISION DEMARCADORA DE LIMITES PARTE AL TERRENO DE ACCION

ARICA, 9. (United). — Los ingenieros Greenly, Oportus, y Ghersy, serán acompañados a Chilcaya por el ingeniero ayudante chileno señor Tapia, el médico americano señor Dávila y un ayudante peruano.

El equipo de 34 mulas que usará la expedición ha llegado ya por tierra desde Tacna.

La comisión de ingenieros irá por ferrocarril hasta Coronel Alcérreca y de aquí seguirá viaje por tierra hasta Chilcaya, iniciando el estudio de la línea fronteriza a lo largo de la quebrada de Camarones hasta Taltape, que se encuentra a 50 kilómetros de la frontera boliviana.

Los funcionarios nombrados partirán hoy a media noche en el tren soborualero, que llevará agregado un carro especial.

Por tren llegarán hasta la Estación General Alcérreca, de dicha estación seguirán viaje a Putre. De Putre partirán a caballo con rumbo a Chilcaya.

El recorrido del viaje total demorará tres días.

La comisión lleva toda clase de elementos para efectuar en buena y rápida forma el delicado trabajo que se le ha encomendado.

La determinación de este viaje significa que se solucionaron ya definitivamente los incidentes que tuvieron lugar en Tacna la semana pasada, reanudándose las labores de la comisión bajo los auspicios del general Morrow.

EL SEÑOR SALOMON CONFERENCIO CON LOS CONSEJEROS AMERICANOS

ARICA, 9. (United). — El señor Salomón, restablecido de su enfermedad, desembarcó esta mañana y conferenció con los consejeros legales norteamericanos.

"LA VOZ DEL SUR" DE AYER

ARICA, 9. (United). — "La Voz del Sur", en su editorial, desmiente que los peruanos hayan provocado los incidentes ocurridos recientemente en Arica.

DESDE EL DOMINGO "EL PACIFICO" AMPLIARA SU EDICION

ARICA, 9. (United). — "El Pacífico", comentando en su editorial el mensaje del señor Alessandri, al Comité Cívico, dice en algunos de sus párrafos:

"No perjudiquemos nuestra causa con arrebatos o exaltaciones. Bien sabemos que el estado de ánimo de los chilenos de la provincia, que forman la gran mayoría de la población, se explica por las provocaciones y hechos que el chileno tolera con dificultad; pero hay que hacer este sacrificio, como ha dicho el Presidente.

"La actitud serena y respetuosa no disminuye en nada la energía de nuestra resolución."

"El Pacífico" ampliará su edición desde el Domingo.—(U. P.)

NUEVAS ORGANIZACIONES PATRIOTICAS

ARICA, 9. (United). — En Azapa y Lluta se han establecido organizaciones patrióticas chilenas.

AYER LLEGO EL "O'HIGGINS" A ARICA

ARICA, 9. — El "O'Higgins" llegó a este puerto a las 10 de la mañana.—(U. P.)

EL TELEGRAMA DEL COMITE CIVICO, A ARICA

ARICA, 9. — El Comité Cívico ha enviado el siguiente telegrama al señor Alessandri, en respuesta a su último cablegrama:

"En contestación al cable de V. E. podemos expresarle respetuosamente que el Comité Cívico siempre ha garantizado el respeto y deferencia debidos al representante del árbitro y a sus agentes autorizados y que lo único ocurrido es que los agentes electorales del Comité se han encontrado con americanos de la delegación peruana, con los del "Ucayali" y los que hacen de expendedores de diarios peruanos, etc., que realizan una labor contraria a nuestros intereses y a los cuales debemos oponer y opondremos enérgicamente nuestra resuelta acción en defensa de los sagrados derechos de nuestra patria."—(U. P.

LA COMISION QUE ESTUDIARA EL REGLAMENTO PARA LA VOTACION

ARICA 9.—(United).—Los señores Dennis y Dodds, han sido nombrados como miembros americanos para la Comisión, compuesta de 6 personas que estudiaría las disposiciones para el registro de los votantes en conformidad a los acuerdos tomados en la última reunión de la Comisión Plebiscitaria. Los miembros chilenos para esta Comisión serán los señores Claro y Gallardo; los peruanos aún no designan sus delegados.

Los personales de todas las delegaciones se muestran atareados, notándose especialmente la reanudación de las actividades de la Delegación chilena.

LA VENTA DE "LA VOZ DEL SUR" EN ARICA

ARICA 9. (Especial).—A los vendedores de "La Voz del Sur", que transitaron esta mañana, la población trató de impedirles la venta del diario; pero la policía intervino enérgicamente, dándoles toda clase de garantías.

Algunos peruanos provocaron incidentes en la vía pública, los que al ser allanados se les encontró ocultas, en los bolsillos interiores, armas de fuego.

EL DESFILE PATRIOTICO DEL 17

ARICA 9 (Especial).—Se ultiman los preparativos para el desfile patriótico que se llevará a efecto el 17 del presente en Tacna; se presentará dividido en cuatro secciones: civiles, escolares, gremios de obreros y empleados, y militares. Se calcula que asistirán 10,000 manifestantes.

EL MATERIAL DE LAS ESCUELAS DE TARATA

ARICA 9 (Especial).—El material de las 10 escuelas que funcionaban en Tarata ha llegado a ésta en tres convoyes del Ejército, de 15 carros cada uno, ocupando la columna alrededor de 7 cuadras.

FUE DETENIDO UN PERUANO QUE CONDUCIA DINAMITA

ARICA 9 (Especial).— Ayer fué detenido en Tacna un peruano que conducía varios paquetes de dinamita con fulminantes, lista para explotar.

Este caso se ha prestado a los más variados comentarios.

Al ser sorprendido este individuo pretendió huir hacia la Quinta Solari, local ocupado por la Delegación de Límites del Perú, pero fué habido por el pueblo y la policía, siendo conducido después a presencia de la justicia con el cuerpo del delito.

UNA FALSA AFIRMACION DE LA PRENSA PERUANA

ARICA 9 (Especial). — No poca sorpresa han causado las noticias que inserta "El Tiempo" de Lima, en una de sus últimas ediciones, asegurando que el poeta don Pedro Quina Castañón, murió por efecto de las heridas que le infirieron los chilenos en un asalto a su casa residencial en Tacna.

A todos les consta que este anciano y venerable vate, falleció a causa de una antigua enfermedad al hígado, rodeado del aprecio de los chilenos y extranjeros.

DON LUIS ARTEAGA FUE AYER A TACNA

ARICA 9 (Especial).—Don Luis Arteaga fué hoy a Tacna, a conferenciar con el Intendente, señor Barceló Lira, acerca de las gestiones plebiscitarias.

Regresó por el tren de las 7 P. M.

INTENTO DE SECUESTRO DE UN OBRERO CHILENO

ARICA 9 (Especial).—En circunstancias que el obrero de la casa de máquinas del Ferrocarril de Arica a La Paz, Eulogio Godoy, regresaba a su domicilio antenoche, más o menos a las dos de la madrugada, entre Chinchorro y Población, fué tomado por tres individuos peruanos, reconociendo en uno de ellos a Santiago Corrales, del "Ucayali". Este le puso una pistola en la espalda, intimándolo a embarcarse en el buque mencionado.

Godoy pretextando ser peruano, les pidió le dejaran sacar de su casa algunas ropas, pero al llegar a la ciudad pudo escapar de manos de sus secuestradores, entrándose a su domicilio. Este obrero se ha presentado a la policía dando cuenta del intento de secuestro.

El Seguro de Vida Obligatorio

Santiago, 17 de Agosto de 1925

Señor
Gerente de "La Unión Nacional"
(Compañía de Seguros)
Presente.

Muy señor mío:

En mi calidad de mandatario de doña Natividad Espinosa Larenas, beneficiaria de la Póliza del seguro sobre la vida, por $ 5,000, de su hijo don Delfín Espinosa Espinosa, estimo como un deber manifestar a usted mis agradecimientos por la forma rápida y expedita con que ha procedido la Compañía, de la cual es usted su digno Gerente, en la cancelación de este siniestro.

El señor Espinosa contrató su seguro de vida, en conformidad a la Ley de Empleados Particulares, con fecha 1.º de Julio, y alcanzó a pagar sólo la suma de $ 9.00, correspondiente a la primera cuota mensual.

Ya empiezan a palparse prácticamente los benéficos resultados de la Ley de Empleados Particulares, en lo que se refiere al seguro de vida obligatorio, y sirva este ejemplo de norma como el acto de previsión más efectivo para aquellos que tengan la responsabilidad de proteger el porvenir de su familia.

(Firmado).—**Waldemar Jacobsen.**

Cuando su amigo le pregunte dónde compra sus sombreros, dígale: en las SOMBRERERIAS ROSENBLITT

VACUNA
Contra la Picada
EL "ANTRAX" O "CARBUNCLO BACTERIDIANO"
—— PREPARADAS POR ——
PARQUE, DAVIS & CIA. de NUEVA YORK

En sus grandes Laboratorios en Detroit, que son los principales del mundo.— Ensayada y aprobada por la Oficina de la Industrial Animal del Gobierno de los Estados Unidos.

Es la vacuna más eficaz. pues es usada por miles de hacendados que repiten sus pedidos anualmente.

Es la Vacuna más sencilla, porque cualquiera puede aplicarla sin ser técnico.

Es la Vacuna de mayor duración, porque después de su preparación dura años, conservando su potencia inmunizadora.

Es la Vacuna más ventajosa, porque no siendo líquida, sino en forma de pildorita, no hay peligro en su remisión, ni tampoco hay temor de equivocarse al graduar la dosis, como ocurre con la vacuna líquida.

Cada Pildorita es una dosis

HAY VACUNA SENCILLA Y DOBLE.— La doble debe emplearse cuando se desea obtener inmunización por un mayor tiempo.

Remesa fresca acabamos de recibir, doble y sencilla. Mandamos folletos e instrucciones a quien los solicite.

Herreros y Edwards
AGENTES PARA EL NORTE Y ZONA CENTRAL.—
SANTIAGO, HUERFANOS 1161, CASILLA 2569

Propiedad de Ocasión
HABITACION Y RENTA, DOS CASAS INDEPENDIENTES

Situadas en la mejor situación de la calle de Huérfanos pasado Brasil, casa esquina, pudiendo obtener fácilmente una renta mayor de 12,000 pesos anuales. Se entregan las casas con sus arrendamientos sin contratos,

EN SOLO $ 105,000
LA PROPIEDAD RECONOCE UNA DEUDA HIPOTECARIA DE 16 MIL PESOS — MAYORES DATOS DARA LA OFICINA DE PROPIEDADES DE
MIGUEL FUENZALIDA B.
1061 — MONEDA — 1061

—— : EL : ——
TE RATAMPURO
REGALA OBJETOS UTILES
Canjée el envase vacío en:
ANDRES BELLO 695
SAN PABLO 1367
SAN DIEGO 1440

NO ESPERE EL ULTIMO DIA..
¡¡La gran SEMANA ANIVERSA
—:— DE —:—
GATH y CHAVES
TERMINA EL SABADO A LAS 12.45!!

REBAJAS ESPECIALES en una selección de artí
en todos los Departamentos de la Cas
¡VEA LAS VIDRIERAS DE LA CALLE HUE

PARA SEÑORAS

CREPE de Chine, pura seda, calidad muy fina y tupida, espléndida colección de colores, especial para vestidos de fiesta y calle, doble ancho, metro. . . . . $	24.50
TOILE del Japón, rayado, pura seda; artículo muy práctico, lavable, especial para vestidos plisados y combinaciones, ancho 80 ctms., el metro. . $	23.80
VELOS impresos en gustos de rigurosa moda, extensa variedad en dibujos y colores, tinte firme, el metro. . $	1.90
CREPE impreso, muy bonitos dibujos, excelente calidad, colores firmes, gustos variadísimos, el metro. . . . . . . $	2.50
TUL de algodón, punto griego, ancho 90 ctms., el metro $	2.50
TUL Mosquitero, ancho 220 ctms., el metro. . . . . . . $	8.50
CARTERAS de piel, imitación marroquí, tipo Gath y	

PARA NIÑAS:

VESTIDOS en viyela de algodón, fondo blanco a listas de color, para niñitas de 2 a 9 años, primeras medidas . $	14.50
BOMBACHAS en tricot de algodón, modelo nuevo para bebés hasta 1 1|2 años. . . . . . . $	3.90
CALCETINES algodón, buena clase, para bebés hasta 1 1|2 años . . $	1.40

PARA CABALLEROS:

TRAJES casimir inglés, pura lana, especial para media estación, colores, dibujos y modelos de gran moda, precio especial para esta semana. . . . . $	135.00
CORBATAS "Colmarín" fantasía, gustos de gran moda, a. . . . . $	1.90
TIRANTES elásticos, fabricación francesa, calidad insuperable. . . . . . $	2.90
CANOTIER "Gath y Chaves", de paja rustic o fantasía, artículo elaborado especialmente para nuestra casa, a. $	17.50
CAMISA de céfiro, especial, con puños dobles y un cuello, colores, a rayas, a. . . . . $	13.90

PARA SEÑORAS

VESTIDOS en popelina de lana, variedad de modelos y colores de moda $	98.00
ABRIGOS en telas fantasía de media estación, estilo inglés, artículo muy novedoso. . . . $	110.00
ZAPATILLAS de charol o cabritilla negra, marca "Elité", con taco Luis XV, varios modelos, a. . . . . . . $	32.50
ZAPATILLAS de gamuza negra o café, marca "Elité", con taco Luis XV, varios modelos, a. $	49.50
MEDIAS de seda lisas, en todos los colores de última creación, el par. $	3.35
CAMISAS en jersey de algodón, en colores rosa, celeste, lila y blanco . . $	4.50
CAMISAS y calzones en buena tela lavada, con adornos de calados a máquina, a. . . . . . $	3.80

EN MENAJE:

SERVICIO de medio cristal, modelo "Balón", compuestos de 12 copas agua, 12 vino, 12 verdes, 12 oporto y 12 licor, el juego. . . $	52.50
JUEGOS para lavatorio de fierro enlozado, tamaño grande, todos decorados completos: 1 jarro, 1 lavatorio, 1 recipiente, y bacinica con tapa y jabonera y 1 escobillera, el juego. . . . . . $	69.50

EN JUGUETERIA:

MUÑECOS y animalitos en la mejor goma colorada, inalterable, diversas figuras, a. . . . $	2.95
SERVICIOS de loza, inmensidad de modelos, desde . . $	2.90

EN VALIJERIA:

PERCHAS niqueladas, modelo plegable, a. . . . . . . $	1.75

EN TAPICERIA:

ALMOHADONES muy originales en fondo negro con relieve de diversos colores, altamente decorativos y recibidos recientemente de la India, a. . . . . $	9.80

EN COMESTIBLES:

ACEITE extra-fino puro de oliva, marca Gath y Chaves, lata de 1 kilo. . $	6.95
AZUCAR F. J. R. de 1.a, Viña del Mar, cajón de 23 kilos, neto . . . . $	33.50
SARDINAS españolas en aceite de Olivo, recién recibidas, lata. . . . . $	1.20

A MODA ACTUAL

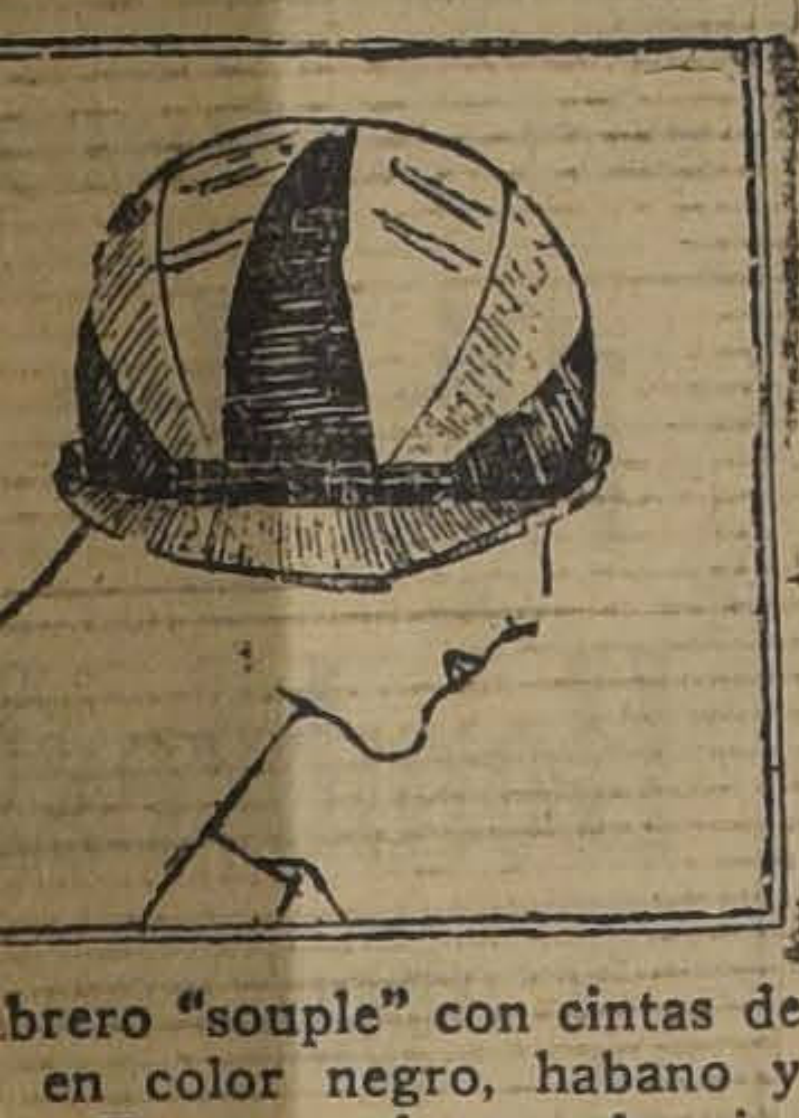

brero "souple" con cintas de
en color negro, habano y
a. Es una forma de aire
muy juvenil.

CEPCION. —Con motivo de rar anteayer su onomástico, ñora Mercedes Aldunate de pasó a cumplimentarla a sidencia de la calle Vergara, rupo de sus relaciones, cirancia que dió origen a una able recepción que se prolonasta las primeras horas de la . Anotamos entre otras a las entes señoras: Teresa Lira de nez, Teresa Subercaseaux de , Luisa Morel de Aldunate, Astaburuaga de Orrego, Je- Larraín de Errázuriz, Teresa ery y a las señoritas: Marta uriz Larraín, Blanca Aldunaorel, Esther Ríos Varela, Jo- Aldunate B., Rebeca Aldu- Novoa, Nena Mary Alduna-

BUICK
MODELO 1925
rismo, 7 asientos, flamante
— Y —
ORDAN
COUPE
VENDO
ELICIAS N.° 950

ENDID THEATRE. — Sus os y excelentes programas atográficos, y los escogidos musicales que ejecuta la sta del maestro Armando jal, han hecho de la Sala lendid la preferida de nues- ciedad, que asiste a sus fun- garantida por la seriedad lad de sus exhibiciones. abonos a palco correspon- s al mes de Setiembre han omados últimamente por las ntes familias:

o N.o 1, Rozas Larraín.
o N.o 2, Acuña Herreros.
o N.o 3, Santa Cruz Barce-
o N.o 4, Lecaros Freire.
o N.o 5, Vial Prieto.
N.o 6, Vidal Vergara.
o N.o 7, Mackenna Lazca-
o N.o 8, Edwards Salas.
o N.o 9, Valenzuela Car-
o N.o 10, Iñiguez Infante.
o N.o 11, Mac-Clure Valdés
o N.o 12, Undurraga Leca-
o N.o 13, Riesco Undurra-
o N.o 14, Ovalle Rodrí-
o N.o 15, Larraín Errázu-
o N.o 16, Calvo Respaldi-
o N.o 17, Matte Blanco.
o N.o 18, Irarrázaval Ra-
o N.o 19, Mackenna Viel.
o N.o 20, Melo Iñiguez.
o N.o 24, Bezanilla La-
o N.o 27, Vial Ovalle.
o N.o 28, Valdés Echenique

UEBLES
COMEDOR, DORMITORIO
ESCRITORIO
precios sumamente bajos,
grandes facilidades en el
o, vende
A SAN ANTONIO
MONEDA 952
RENTE CASA MUZARD

ociedad Nacional de Agricultura
HOY JUEVES
continúa abierta la
EXPOSICION
le GANADERIA
A las 4 P. M. paseo
de los animales :: ::
alor de la entrada hoy $ 2.00
INOS . . . . $ 1.00

"DRYCO"
EL ALIMENTO INCOMPARABLE PARA SU NENE EN LA EPOCA DE LOS CALORES.
EN VENTA EN TODAS LAS BOTICAS.

LA REUNION DEL SABADO ULTIMO EN EL SAVOY. —Todos los caracteres de una brillante fiesta social tuvo la reunión del Sábado último en los comedores del Savoy, siguiéndose después del dinner una animada recepción que se prolongó hasta las primeras horas de la madrugada.

Entre las numerosas familias asistentes alcanzamos a notar las siguientes:

Tocornal Ross, Moller Alcalde, Dávila Arrate, del Río Montt, Lyon del Río, Pereira Montes, Huneeus Lavín, Ossa Prieto, Vicuña Ossa, Meza Olva, Wilsshaw Claro, Darío Nicodemi, Conde de Beppo, Claro Tocornal, Claro Salas, Claro Huici, Correa Ugarte, Carrasco Velasco, Millán de la Jara, Videla Blanco, doctor Long e hijas, Mr. E. W. Kemmerer, de la Jara Montt, Barceló Pinto, Riesco Barceló, etc.

CENTRO FEMENINO DE ESTUDIO. — El próximo Sábado 15 el directorio de esta institución ofrecerá un dancing tea en honor de los doctores que atienden el Policlínico, señores Carlos Cádiz, Nacianceno Romero, y Pantoja, y señores Juan Garafulic y Enrique Leyton, estudiantes de medicina.

Se ruega a las socias pasar a secretaría a retirar las entradas para colocarlas entre sus relaciones.

ENFERMOS. — Completamente restablecido se encuentra don Alberto Lezaeta Barriga.

TE.— La señorita Blanca Aguayo B. ofrecerá hoy un té a un grupo de sus relaciones en la Terraza Armenonville.

EN EL OLYMPIA. — El cuarto Jueves de moda. — Siguen viéndose brillantemente concurridas por nuestras mejores familias las reuniones sociales de moda de los días Jueves en esta elegante sala, que tan buenas atracciones ofrece al público. Después de las fiestas celebradas con motivo de la estada de S. A. R. el Príncipe de Gales, las que se verificarán hoy agregan una nota más de buen gusto y de elegancia con el acto de concierto que habrá de ejecutar la orquesta Grazzioli, el espectáculo escogido de biógrafo, y el mejoramiento especial del servicio. La pantalla ofrecerá hoy una novedad más, el estreno de la valiosa película "Lo que dan las mujeres", interpretada por Bárbara Bedford, a la que la orquesta ha sincronizado magnífica música, algunos de cuyos números detallamos a continuación:

Pollack, Sudan, Fox-trot.
Mendhelson, Ruy Blás, Obertura.
Baynes, Frivolry, Vals lento.
Saint Saens, Mon coeur, Romanza.
Bach, La hija del Aire, Fantasía.
Donaldson, Tell her at Twilght Shimmy.
Espinoza, Moraima, Capricho.
Pope, Viva el Torero, Paso doble.

EN LA TERRAZA ARMENONVILLE. — Toda nuestra actividad social de estos últimos días, se ha concretado a los festejos en honor del Príncipe de Gales, y a las reuniones en la elegante Terraza Armenonville, que hemos visto especialmente en los días de moda, y tardes de fiesta, concurrida por distinguidas familias de nuestra sociedad.

Ultimamente hemos anotado a las siguientes señoritas:

Raquel Rodríguez Vergara, Pila Subercaseaux Aldunate, Clemencia Larraín Morandé, María Isabel Larraín Echeverría, Iris Echeverría Larraín, Virginia Echeverría Palma, Panchita Garcés Gana, Rebeca Pacheco Díaz, Luisa Wigthmann Hoffmann, Inés Prieto Nieto, Yolanda Amenábar Prieto, Delia Rodríguez Vergara, Tita Díaz Salas, Lucy Claro Velasco, Inés Blanco Viel, Elvira Garcés Gana, Luz Rivas Freire, Blanca Mac-Fadzen Vicuña, Isabel Montt Pinto, Lucy Scroggie Vergara, Mimí Hubner Richardson, Carmen Vergara Blanco, Luz Pacheco Zegers, Violeta Wightmann Hoffmann, Olivia Larraín Echeverría, Adriana Díaz del Campo, Teresa Langlois Délano, Blanca Reyes Langlois, Elena Valdés Freire, Sofía Hurtado Quesney, Puppy Klikmann, Alicia Reyes Langlois, Magdalena Huneeus Valdés, Olga Amenábar Prieto, Charo Matte Ossa, Lina Larraín del Campo, Inés Pereira Montes, Cecilia Undurraga Larraín, Trini Matte Blanco, Nina Huneeus Valdés, Eliana Pra de Luco, etc., etc.

DE BUENOS AIRES. — Regresó de Buenos Aires, el señor Roberto San Juan.

FALLECIMIENTO. — En Curicó ha fallecido en plena juventud, el distinguido joven don Roberto Urzúa Urzúa, ligado por lazos de familia a conocidas familias de nuestra sociedad.

BAUTIZO. — El 31 de Agosto fué bautizada en la Parroquia del Sagrado Corazón por el Pbro. don Jacinto Núñez, la niñita Marta Isabel Alzérreca, A. Fueron padrinos don Germán Díaz M., y la señora Celia V. de Díaz.

IN - MEMORIAM. — Mañana Viernes 11, primer aniversario del fallecimiento de la señora María del C. Reyes de Villela, se dirá una misa por el descanso de su alma, en la iglesia de San Francisco, a las 10 de la mañana.

FANCY TEA ROOM.—La determinación de los concesionarios del Fancy Tea Room, de mantener abierto el elegante salón hasta después de la hora de la salida de las funciones nocturnas de los teatros, ha sido recibida por los habitúes de los espectáculos teatrales y cinematográficos con generales muestras de aprobación. Noche a noche, pues, a la hora indicada, el Fancy es el sitio de reunión predilecto de nuestras principales familias de la sociedad.

Hoy es día de moda en este elegante salón de té, con programa musical escogido.

PARTE. — Circula el siguiente:

"Luis Carvallo Ellizalde y Rosa Herminia de Carvallo, participan a U. el matrimonio de su hija Isabel, con el señor Eduardo Villarroel Saavedra, que se efectuará privadamente el Sábado 12 del presente.

Santiago, Setiembre de 1925.

EN EL CONSERVATORIO CATOLICO DE MUSICA Y DECLAMACION. — Mañana Viernes a las 6 P. M. se llevará a cabo en el Conservatorio de Música y Declamación una velada artística. Tomarán parte los alumnos más distinguidos. Se cuenta entre estos, al niñito de nueve años Edwin Hoydson que tocará varios números de piano.

Cuenta este Conservatorio con los mejores profesores de música, como el Pbro. don Pedro Valencia, don Carlos Debuysiere, de piano, y los señores Varallda, y Carllini de violín.

NACIMIENTO. — Ha nacido una hijita del señor Eduardo Solís Vergara y de la señora Carmen de Solís Vergara.

VIAJEROS. —Se encuentra en esta procedente de Valparaíso, el Almirante don Luis Gómez Carreño y el señor Miguel Lastarria Cavero.

—Por el Longitudinal regresó ayer de Copiapó, don Héctor Arnaldo Guerra y señora María Cristina Verbal de Guerra.

—Hoy parten a Valparaíso, para seguir rumbo a La Serena, la señora Herminia Tajan Cortés, y su hijo señor Sylvio Mazzini T.

MATRIMONIO CONCERTADO. —Se ha concertado el matrimonio del señor Salustio Cobo Gormaz con la señorita Violeta Iunge Léliva.

¿Se le está cayendo el pelo?
¡DANDERINA!

Como elegante y económico, no hay como el sombrero
ROSENBLITT

VIDA SOCIAL PORTEÑA

EL DINNER - CONCERT DE HOY EN EL CLUB VALPARAISO.—

Como de costumbre, esta noche se efectuará en el Club Valparaíso el dinner-concert semanal, que ofrece el Directorio de la institución en honor de los señores socios, sus familias y relaciones.

Las mesas pueden solicitarse a los señores Lagos, Güx y Güemes, concesionarios del Club.

La orquesta del maestro Moreno amenizará la reunión con un escogido programa musical.

LA GRAN FIESTA HIPICA Y SOCIAL DE MAÑANA EN VIÑA DEL MAR.—

Mañana a las 2.30 P. M., se efectuará en el picadero del Valparaíso Paperchase Club, en Viña del Mar, el gran concurso hípico que anualmente realiza dicha institución. Como en años anteriores, han sido invitados a participar en las diferentes pruebas del torneo los clubs de paperchase de Santiago, las Escuelas de Caballería y Militar y los regimientos de caballería de este puerto y la capital.

En nuestros aficionados y en las principales familias de la sociedad porteña y viñamarina, existe vivo interés y entusiasmo por concurrir a presenciar esta importante competencia, que promete obtener espléndidos resultados.

El programa elaborado por el directorio del Valparaíso Paperchase Club, consta de las siguientes pruebas:

1. Recorrido reglamentario.— Premio Copa Valentín Délano.— Reservada para los socios activos y militares del Valparaíso Paperchase Club, en caballos de propiedad particular de los mismos socios.

2. Recorrido para amazonas.— Premio Copa Adolfo Brunet.— Abierta a toda concursante. (En esta prueba, las concursantes deberán presentarse montadas en sillas de mujer).

3. Campeonato de salto alto.— Para todo competidor.

4. Recorrido reglamentario.— Para socios civiles activos de los clubs afiliados a la Asociación de Paperchase de Chile, en caballos de propiedad particular de esa categoría de socios. Cada Club deberá inscribir oficialmente a la delegación que lo representará, la que no podrá exceder de cuatro jinetes, y éstos no podrán montar más de cuatro caballos.

5. Recorrido reglamentario.— Para oficiales del Ejército, en cualquier caballo. Cada unidad no podrá presentar más de cuatro jinetes.

6. Prueba Champion.—Para los ganadores de las pruebas anteriores, a excepción de la ganadora de la prueba de amazonas.

El Valparaíso Paperchase Club será representado en la cuarta prueba del concurso por una delegación compuesta por los señores Julio Polanco, Gustavo Rivera, Hugo Bordalí y René Poudensan.

AL ECUADOR.— Mañana partirá al Ecuador en viaje de placer el doctor don Luis Uquillas, distinguido miembro de la colectividad ecuatoriana de este puerto que va a su patria por una temporada de cuarenta días.

VALPARAISO POLO CLUB.— Se nos encarga poner en conocimiento de los señores socios del Valparaíso Polo Club, que la entrada al pabellón de los miembros de la institución, se permitirá solamente a los que lleven la insignia confeccionada por el Club, exprofeso.

Los socios que aún no la tengan, pueden pasar a retirarla a la oficina del señor Ralph Rogers, calle Blanco N.o 595, de 8 a 11.30 A. M. y de 1.30 a 6 P. M.

NACIMIENTOS. — Ha nacido en este puerto Carlos Enrique, hijo del señor Manuel Rojas y de la señora María Bravo de Rojas.

—Ha nacido Estela Teodosia Antonia, hija del señor Jorge Varas Serrano y de la señora Estela Vicuña de Varas.

COLOCACION DE LA PRIMERA PIEDRA.— La ceremonia de la colocación de la primera piedra del Valparaíso Seamen Institute por S. A. R. el Príncipe de Gales, se llevará a efecto el Sábado próximo, a las 11 1|4 A. M., en vez de la 10.30 A. M., como se había anunciado.

Los invitados deberán encontrarse en sus respectivos asientos antes de las 11 A. M., a cuya hora se cerrarán las puertas.

A la entreda será indispensable presentar su respectiva invitación.

ENFERMOS. — Gravemente enferma continúa en la Clínica Italiana de Playa Ancha, la señora Teresa Terile de Ognio.

—Ha sido operado en el Pensionado Van Buren, por los doctores de la Fuente y Alberto Koch, el señor Rufino Pastor.

—Mejor continúa el señor Roberto Campusano.

—En el Pensionado Van Buren ha sido operada por los doctores Burucúa, Grove y Fernández, la señora Blanca Aldunate de Pineda.

EL MAYOR DON CARLOS MILLAN. — A bordo del vapor "Essequibo", de la Compañía Inglesa de Vapores, se dirigió ayer a Estados Unidos de Norte América, el Mayor don Carlos Millán, quien lleva una comisión de nuestro Gobierno.

MANIFESTACION. — Esta noche se efectuará en los comedores del Club Valparaíso, una comida que ofrecen los médicos del Servicio Sanitario de los Ferrocarriles del Estado, en honor de los doctores señores Luis Vargas Salcedo y Alfredo Calleja Guzmán.

VIAJEROS. — Regresaron de Santiago los señores Enrique Migliaro y Guillermo Goldsack.

—Del mismo punto regresó el señor Carlos Larec.

ANTICIPACION
El vapor
"SANTA TERESA"
saldrá de Valparaíso el MARTES 15, a la 1 P. M., en vez del 16, para evitar demoras en los puertos salitreros a causa de las festividades patrias.
GRACE LINE
HUERFANOS N.o 1087

CONSEJOS DE LA COMTESSE IVON

PARA LA BELLEZA.—

Todo cuanto se haga para conservar o prolongar la belleza o juventud, es bien empleado. Desde luego recomendamos el uso constante de la **Crema Cleopatra** para la frescura del cutis y del célebre **Pestañol**, para hermosear los ojos. Se venden en **Serrano N.o 75, Casa Muzard y Botica Francia.**

ECONOMIA ES RIQUEZA.—

El axioma que debería tenerse grabado en todo hogar e inculcado a todos los niños es el antiguo lema de nuestras monedas: "Economía es riqueza". Su aplicación dará siempre los más óptimos resultados ahorrándose grandes sumas de dinero donde sólo se ve la imperiosa necesidad de gastarlo :así por ejemplo, en vez de comprar telas caras, se las puede teñir con los colores más de moda y aparecerán completamente nuevas, obteniendo una gran economía de dinero. **La Tintorería Las Novedades, San Francisco 425 quinta cuadra, frente a la 6.a Comisaría** le hará este milagro a la perfección porque cuenta con los mejores técnicos, maquinarias y tintas que nadie puede imitarle.

LA BELLA SONRISA.—

No todas saben en qué consiste el más bello encanto de una sonrisa, ni cuánto se cautiva con ella. Casi todo depende de la belleza de los dientes, en su finura, su blancura y su brillo. Las personas que lo saben usan invariablemente pasta, polvos, crema y elixir dentífrico del **Laboratroio Chile** en cuya preparación, según las fórmulas más célebres, entran siempre los mejores medicamentos y de ahí su calidad insuperable que nadie discute.

TOCADOR FEMENINO.—

Para conservar un cutis sano, transparente y sin manchas, aconsejamos usar los afamados productos **Pavlowa Colonia, Polvos,** **Jabón y Talco,** que se venden en todas las buenas Boticas. Sus resultados son sorprendentes, ensáyelos y los adoptará.

TRAJES DE PRIMAVERA.—

Aunque hemos tenido una vuelta inesperada a los días de invierno, cosa prevista y anunciada por nosotros mismos, desde hace dos meses, debemos tener presente que en seguida vendrán los días de Primavera, con muchos visos de Verano por el calor que los caracterizará. Es pues, necesario proveerse de telas delgadas para la confección de sus trajes y entonces debe hacerse una visita previa a los grandes almacenes de la **Casa Emilio Delporte y Cía., Bandera 683-693,** esquina de **Rosas,** para conocer su espléndido surtido de telas de última moda para caballeros, señoras y niños, en importadas y nacionales, que vende a precios sin competencia posible, por ser importador directo por partidas enormes, que acostumbra vender rápidamente con pequeña ganancia.

LA MAS SOLICITADA.-

Hemos hecho una pequeña encuesta para salir de la curiosidad y saber cuál **Agua de Colonia** es la preferida por los consumidores y llegamos a la conclusión de que la elaborada por el **Laboratorio Chile**, es la preferida; esto se comprende por la delicadeza y persistencia de su perfume, que hace recordar a la legítima antigua, que ha dado el nombre a este artículo indispensable de tocador y para el baño.

COMTESSE IVON.

DE COMO UNA MUJER PUEDE CONSERVAR SU JUVENTUD

(De la Revista "Popular Taples")

"La mujer que desee parecer joven debe abstenerse de usar cremas y coloretes, porque, de lo contrario, sólo conseguirá endurecer el aspecto de su cara y destruir los tejidos de su cutis", dice Margaret Holmes Bates, la conocida escritora. "Médicos autorizados declaran que si la mujer abusa de métodos artificiales, ella arriesga su salud", así continúa la escritora. El tratamiento perfecto a que puede someterse un mal cutis es el de la cera mercolizada (en inglés: "pure mercolized wax" pues ésta nada agrega a la piel, sino que, en cambio, le quita algo; toda la cutícula superficial, vieja, descolorida y manchada. De esta manera va apareciendo, en su lugar, el nuevo cutis delicado que surge gradualmente de las capas inferiores para revelarse a la superficie. Esto es lo que se consigue con la cera mercolizada; que puede hallarse en cualquier farmacia. La cera procede con toda suavidad y sin ocasionar daño alguna al nuevo cutis, proporcionando a la tez un aspecto sonrosado y brillante, completamente distinto al que presenta una piel arreglada con afeites. Este es el método que debe seguirse para que una mujer pueda conservar su juventud.

¡OH, MARGARITA!

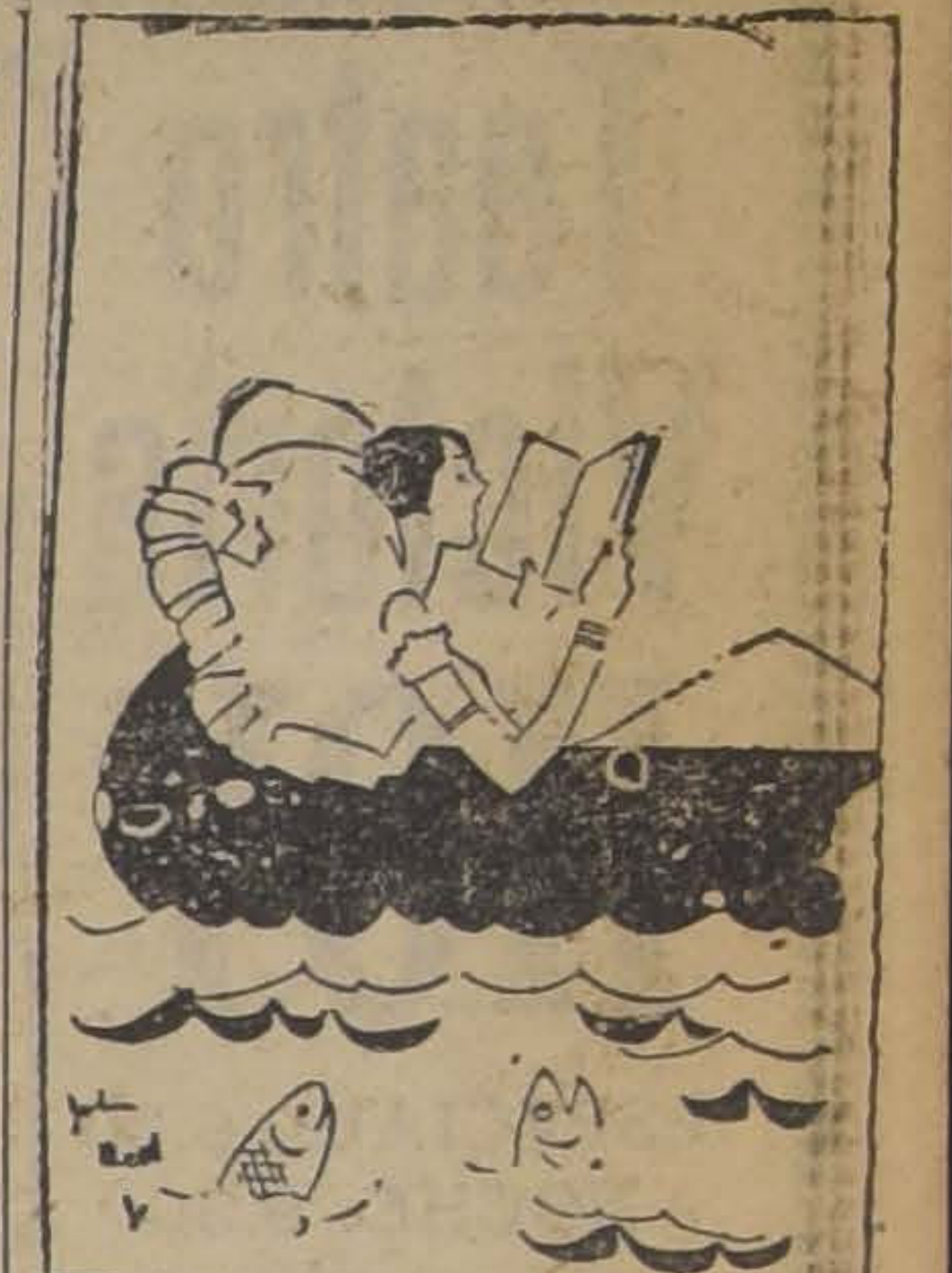

Margarita dice que en toda novela, cuando el héroe se casa con la heroina, termina la historia de amor...

¿Quiere Vd. poseer un rostro hechicero? Use la maravillosa
Crema del Harem

Realización de Novelas
selectas para las vacaciones de Septiembre
Librería de la Federación
BANDERA 649

NOVELAS DE A $ 0.20

La Canción Extraña, Esther Deretich.
Chinette, Pierre L'Hermite.
Despojos del Hospital, id.
Miss Olivia, Pablo Feval.
Ligera, Allan Poe.
La Noche Blanca, Enrique Bordeaux.
Animas en Pena, Egidio Poblete.
La Película Romántica, id.
Una pobre mujer, Elena Pifke.
Luz y Sombra, Mario Gorostarza.
El Presidente está Loco, M. S. Danero.
Idilio Glorioso, Gustavo Chávez.
El Pecado de su Juventud, Francisco Coppée.
Víctima de un secreto, P. Antonio Alarcón.
El Loco María, García Elorio.
El Vencido, Luis León.
Historia de dos Pobres Viejos, González Arrili.
La Fe la Salva, G. Becquer.
Ranosque, Luis Coloma.
La Mano de Dios, Soiza Reilly.
La Tragicomedia de un Ingenuo, Humberto Frías.
La Ciega, Enrique Concience.
Suprema Coquetería, Pablo de Salvo.

NOVELAS DE A $ 0.50

Barba Azul, por E. Marlitt.
A través de la tormenta, por Demians D'Archimbad.
Julián Savgnac, por Fernando Fabre.
El camino tiene espinas, por Matilde Aigueperse.
Stephanette, por René Bazin.
Vencida..., por Louise Palliard.
A través del misterio, por Maryan.
Cristiane Almery.
Lora, por U. de Manteufel.
El secreto del marido, por M.
La Princesa Stepanofska, por Juana de Coulomb.
El marido de Simona, por Champol.
La pequeña Canonesa, por M. Delly.
Los buhos de los peñascos rojos, por M. Delly.
La escritora, por Mary Floran.
El testamento del señor d'Erquoy, por...
Dzinn, por Ivonne Schultz.
Cristina Amberjol, por Dora Melegari.
Beau Brocade, por Baronesa de Orczy.
La usurpadora, por Henry Harland.

COLECCION SELECTA INTERNACIONAL

VOLUMENES EMPASTADOS A $ 7.50

Flor de Lys, por Baronesa de Orczy.
La mujer de Lord Tory, por id. id.
El ánade azul, por Renato Bazin.
La alquería de Chandolent, por id. id.
Sol de Otoño, (2 tomos), por E. F. Benson.
La calzada de los gigantes, por Pedro Benoit.
El ídolo roto, por Henri Bordeaux.
El fantasma de la calle Miguel Angel, por id. id.
El sentido de la muerte, por Paul Bourget.
Lazarina, por id. id.
El niño Lord, por H. Bournett.
El señor de Lourdines, por A. Chateaubriand.
El atajo de la muerte, por J. Gregory.
La pobre Margarita, por Handel Mazzetti.
Unos ojos azules, (2 tomos), por E. Hardy.
Prudencia la madrecita, por Ethel Hueston.
Las divagaciones de un aragán, por J. K. Jerome.
Vacaciones del yo, por P. Keller.
Eso dice Prudencia, por Ethel Hueston.
Tita Nené, por Martínez Amader.
Desaparecido, por Humphry Ward.
Jaque al millón, por Mac Cutcheon.
La señorita de la Cisniega, por Ortega Munilla.
La madre tierna, por Ramón Perés.

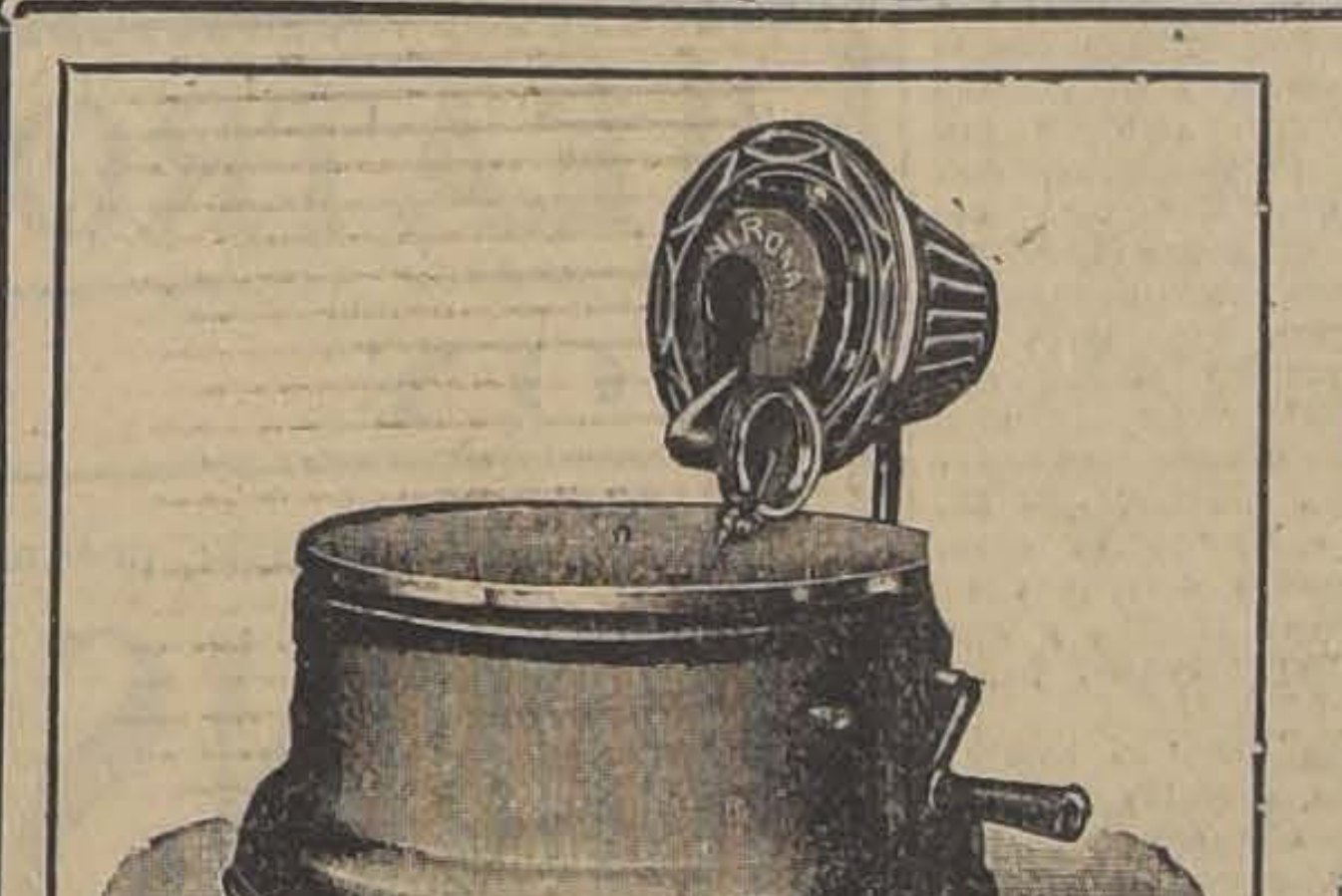

NIRONA
EL FONOGRAFO AL ALCANCE DE TODOS.
DE VOZ NATURAL Y MUY SONORO.
Buen motor con cuerda para dos discos.
Ocasión para hacer un buen regalo.
Precio: $ 149
CON UN DISCO IMPORTADO Y 200 AGUJAS
-:- DISCOS -:-
ULTIMAS NOVEDADES EN BAILABLES. — RECIEN RECIBIDOS
Casa César Rau—Ahumada 31

BAILE
Los bailes de salón y de última novedad, por el profesor práctico y de más actualidad. Prof. M. Aguilar. Clases y consultas.
SAN ISIDRO 14

RECAMIA
La mejor crema, evita las arrugas y hermosea el cutis. Su precio es de $ 5. Lo vende la
PELUQUERIA LOUBAT
calle San Antonio 208 esquina AGUSTINAS

CERA
MESALINA
EMBELLECE
Y SUAVIZA EL CUTIS
MESALINA WAX Cº.-NEWARK, U. S. A.

NO MAS FEAS
La persona más fea se pondrá bonita al momento, usando la Maravillosa Leche de Rosas de Werck, Crema de la Reina de Hungría, Rojo Líquido de Werck, Leche Ideal de Werck y los fragancíosos polvos de la Reina de Hungría de Werck.
Pedirlos a Daube y Cía. y en todas las boticas de la República.

¡VE USTED!
Qué les decía yo: En las carreras en honor del Príncipe de Gales, todas las señoras y señoritas andaban con calzado de cabritilla champaña clara y oscura, charol perforado; Petates tejidos que son la última moda europea, y especialidad de la Botería "MOREL", San Antonio 85.

ESPLENDIDA GRATIFICACION
Se dará a la persona que devuelva un
Collar de Perlas
perdido en la mañana del 7.
Dirigirse: RIQUELME 330.
10—S.

CHAMPU MANZANILLA
MANZANOL
(M. C. R.)
¡El más preferido!
Cuídese de las imitaciones.

GRAN BAILE
HOY JUEVES DE MODA, TARDE Y NOCHE
EN LOS ELEGANTES Y ARTISTICOS SALONES DEL
JOYLAND DANCING — 56 - Ahumada - 56
BAILES EN COLORES — AMBIENTE DISTINGUIDO
Regia orquesta Castro Bravo, que es todo un éxito, obligada a bisar hasta 4 veces los bailes — Para hoy estarán de preferencia los modernos shimmis "Titina", "Chicas del serrucho" y el aplaudido tango "Organito de la Tarde"
CABALLEROS, TARDE, $ 1.99; NOCHE, $ 3 — SEÑORITAS GRATIS
LINDOS OBSEQUIOS

Teatro Victoria
HOY
ESPECIAL: 6.30
NOCHE: 9.30

PRIMER JUEVES DE MODA, CON UN GRAN PROGRAMA MUSICAL (ORQUESTA TRITINI)
ESTRENO PARAMOUNT (1925) DIRIGIDO POR CECIL B. DE MILLE
Creación social de William Farnum y Lois Wilson

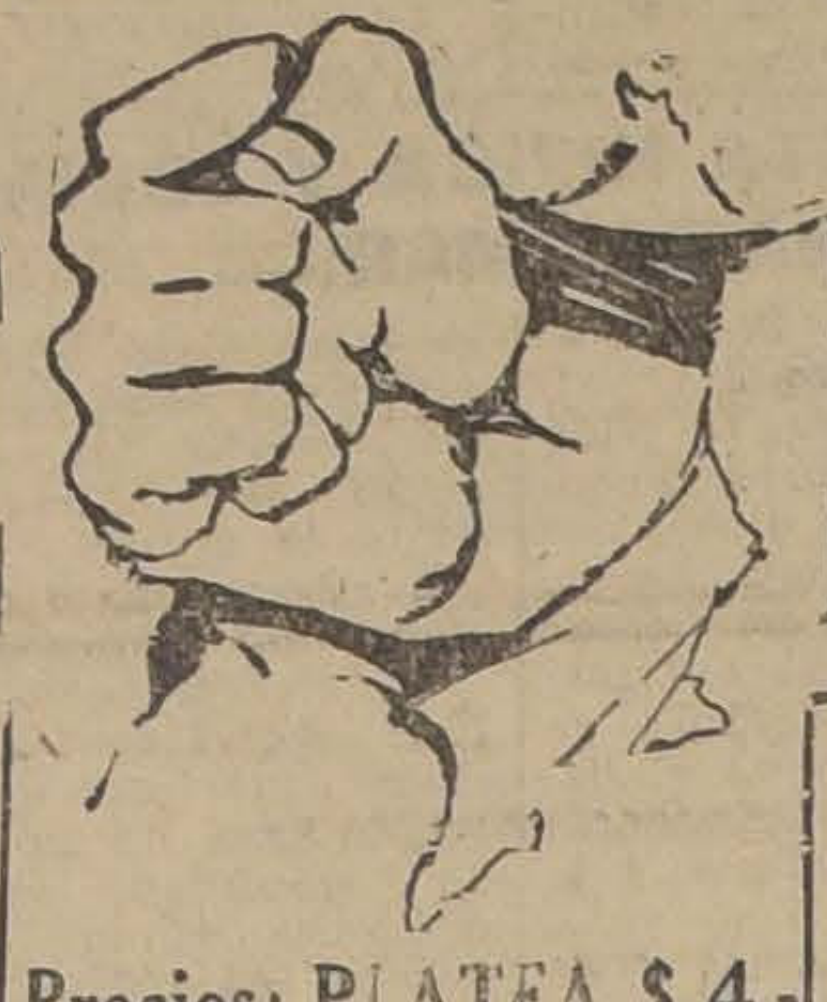

EL HOMBRE QUE LUCHA SOLO

EL ESPOSO NO DEBE SER INJUSTAMENTE CELOSO; PERO LA ESPOSA NO DEBE SER SOLAMENTE HONRADA, SINO QUE TAMBIEN DEBE PARECERLO

GRAN ACTOR. — MARCA DE PRESTIGIO. — ACTRIZ HERMOSA. — ORQUESTA TRITINI. — TEATRO CONFORTABLE. —
JUEVES DE MODA

Precios: PLATEA $ 4.-

DOMINGO
ESTRENO ALTAMENTE SIMPATICO
Bebé Daniels
— EN —
Señorita Barba Azul
PARAMOUNT

EXCLAME
¡Oh,
Homb
Y RECU
POLA

HOY ESPECIAL, 6.30 P. M. —:— NOCTURNA, 9.40 P. M. **HOY**
El triunfo bullicioso del día. La obra que llenó dos veces ayer este teatro
NUEVAS EXHIBICIONES DE LA ORIGINAL CREACION ROMANTICA Y HUMORISTICA DEL REY DE LOS ACTORES:
BUSTER KEATON Y NATALIE TALMADGE
EN LA COMEDIA QUE CREA UN GENERO CINEMATOGRAFICO:

La HERMOSA VIAJERA

EL HUMORISMO DE MARK TWAIN Y EL TIERNO ROMANTICISMO DE CHARLES DICKENS

UNA PELICULA MODELO

LA VIDA DE ANTAÑO Y LA DE OGAÑO COMPARADAS CON GRACIA SUI-GENERIS E INGENIO INIMITABLE

IMPERIO
Chilean Cinema Corp.
$ 3.00
ORQUESTA GRAZIOLI

Hoy se obsequiará entre los asistentes a la especial, un hermoso cuadro en colores del
PRINCIPE DE GALES

Mañana: Homenaje a S. A. R. el Príncipe de Gales
A PEDIDO DE NUMEROSAS FAMILIAS Y MIEMBROS DE LA COLONIA B RESIDENTE QUE NO PUDIERON ASISTIR A LAS FUNCIONES DEL MARTE LLUVIA, SE EXHIBIRA NUEVAMENTE EL INTERESANTISIMO FILM

La Vuelta al Mundo --la Escuadra Inglesa

en que se ven las mayores unidades navales británicas y los progresos, bellezas, bres de los dominos de S. M. B. drama: EL VIAJE Y FESTEJOS AL PRINCIPE DE GALES EN ARGENTINA Y EN CHILE

HOY HABRA FUNCION SOLO EN LA TARDE EN EL MUNICIPAL

En tercera matinée de abono, se cantará "Boheme"

La función de anoche en honor del séquito del Príncipe de Gales llevó una extraordinaria concurrencia, que prodigó numerosos y entusiastas aplausos al grupo de personalidades que acompañan al Príncipe Eduardo de Windsor.

"La Boheme" fué cantada en forma magnífica por los inteligentes intérpretes que se han hecho cargo de la producción pucciniana.

Zita Fumagalli Riva confirmó ampliamente el juicio favorable del público y de la crítica, cantando su parte con derroche de voz y sentimiento. Fué una Mimí como pocas veces hemos visto en nuestro Municipal. Thea Vitulli, una Museta muy expresiva y vivaracha, cantando con intención su rol.

El tenor Antonio Melandri, un Rodolfo lleno de pasión y que cantó con amor su simpático papel, dándole toda la intensidad dramática a las escenas finales; Grandini, un Marcelo de primer orden y que cantó con entusiasmo, dándole todas las características de ese carácter alegre y retozón del pintor creado por Murger; Di Lelio y Alsina, dos cantantes de primera fuerza y compenetrados de la psicología del filósofo Colline y músico Schaunard.

Coros y orquesta correctísimos, a las órdenes del maestro Falconi.

El público, al final de cada uno de los cuatro actos, aplaudió con entusiasmo a los diversos intérpretes obligándolos a salir al palco escénico.

Hoy habrá solamente función en la tarde, dándose "Boheme" a las 4.45, en tercera matinée de obono. "Boheme" será cantada por el mismo brillante elenco de anoche.

El Sábado reaparición del tenor Ninno Piccaluga, con "Manon Lescaut" de Puccini en novena función de abono y primer turno impar.

En el público la noticia de la reaparición del popular divo ha de causar la más grata impresión, dada la estimación y cariño que se ha conquistado por sus actuaciones anteriores entre nosotros.

Piccaluga reaparecerá completamente restablecido de la penosa enfermedad que lo aquejaba desde antes de su llegada a Chile, y así nuestros aficionados tendrán ocasión de oirlo en la plena posesión de sus brillantes condiciones vocales.

MAÑANA SE ESTRENA "LOHENGRIN", DE RICARDO WAGNER

Las justas expectativas que reinaban en nuestro público acerca del estreno de "Lohengrin" en nuestro primer coliseo, se verán mañana satisfechas, pues la famosa producción wagneriana subirá a escena después de numerosos y severos ensayos hechos por el maestro Falconi a todos los intérpretes de la obra.

"Lohengrin" se cantará mañana por un elenco escogido por el propio maestro Falconi, músico de gran competencia wagneriana y que siente un gran deleite con las representaciones del gran compositor alemán. Un detalle de la admiración que el maestro Falconi siente por Wagner, es el enorme esfuerzo que desarrolló entre nosotros el año 20 para darnos a conocer el "Parsifal", la obra monumental del genio de Bayreuth.

[illegible]n" subirá mañana al es[illegible] Municipal cantado por la soprano María Carena, la contralto Aurora Buades, el tenor Agustín Capuzzo, barítono Luis Rossimorelli y bajo Humberto Di Lelio.

La obra será dirigida y concertada por el maestro Julio Falconi. La representación de mañana corresponde a la 8.a de abono, segundo turno par.

Pasado mañana debuta en El Principal, Au Tabaris

LA OBRA DE PRESENTACION SERA: "LA BAYADERA"

La temporada de operetas que inaugurará pasado mañana en El Principal, la compañía Au Tabaris, se presenta bajo los mejores augurios, ya que será uno de los pocos espectáculos alegres y a precios populares.

La compañía Au Tabaris, va prestigiada por la presencia de dos maestros como Samuel Arce y Pedro Puig, este último el organizador del Orfeón Catalán, de un director de la talla de Andrés Sirvent y de una tiple cantante como Blanca Larini.

La compañía se presentará con la popular opereta de Erich Kallman, "La Bayadera", que será interpretada por la Larini, Eloisa Iturrat, tenor Tejel, Sirvent, Augusto Soto, Domech Valera y Benach.

Después de esta obra, la compañía presentará: "La condesa bailarina", "La princesa de las Czardas", "Hada de Carnaval", "Amame Alfredo", "El hijo del Almirante", del repertorio moderno y reprises de tanta importancia como "La mazurka azul", "Divorciada", "El canto de la Alondra", "El Ruiseñor español", "La princesa del dólar", "Encanto de un vals", y estrenos como "La holandesita" y "Madame Pompadour".

Las obras que subirán al cartel del Municipal

El maestro Julio Falconi, director general de espectáculos de la presente temporada lírica del Municipal, está desarrollando una gran actividad a fin de normalizar el desarrollo de la temporada.

Así, ya tiene listas para subir a escena: "Manon Lescaut" de Puccini, "Ballo in maschera" de Verdi, "Manon", de Massenet y "Amico Fritz", de Mascagni.

Estas obras, exceptuando la "Manon" de Massenet hace algunos años que no se cantan en nuestro país, a pesar de contar con numerosos admiradores y que habían solicitado su inclusión en el repertorio de las temporadas pasadas.

Teatro de La Comedia

"EL ALBA, EL DIA Y LA NOCHE"

La función que ofrece esta noche la compañía Serrador, se hará con el estreno de la producción en tres actos de Dario Niccodemi, titulada: "El alba, el día y la noche", obra que ha conocido nuestro público a través de la interesante interpretación de la compañía italiana que dirige el autor mencionado, y que actuó recientemente en esta capital.

Para los que no dominan el italiano, el estreno de esta producción en castellano, tiene atracción. Según se dice, la versión española ha sido hecha con fortuna, y las decoraciones y los útiles de escenografía están bien confeccionados.

—La vermouth se hará con "La Tela", de Muñoz Seca y Pérez Fernández.

—Las localidades pueden adquirirse desde las 10 A. M., en la billetería de La Comedia.

Lupe Rivas Cacho

Muy gratamente ha repercutido en nuestro ambiente social y artístico la noticia de la próxima temporada que desarrollará en el Teatro Santiago de esta capital, la compañía de revistas mexicanas que encabeza Lupe Rivas Cacho, considerada como la tiple cómica más eminente de su país.

Respecto a las condiciones de Lupe Rivas Cacho, dice un colega argentino, lo siguiente:

"Actriz extraordinaria, Lupe Rivas Cacho reune en sí todas las condiciones [illegible] de primer orden. Porte esbelto, rostro expresivo, y de belleza poco común, une a estas virtudes extrenas la virtud espiritual de su gran emotividad, de su vibrante temperamento emocional, que le permite dar a cada papel que representa un valor exacto, a cada gesto un matiz propio y original. Lupe Rivas Cacho disfruta por todos estos méritos, de una envidiable popularidad. Es una tiple cómica incomparable y su actuación eclipsa a todo cuanto más digno de brillantes homenajes se haya presentado hasta ahora."

Gabrielita Ubilla

Esta pequeña y precoz tonadillera nacional, se presentará pasado mañana en el O'Higgins, teatro donde reina entusiasmo por ver actuar a esta artista de quien tantos elogios se ha hecho.

Gabrielita Ubilla, trabajará pocos días en el O'Higgins para continuar su jira por los teatros de la Empresa Valenzuela Basterrica y Cía.

SABADO: GRANDIOSO ESPECTACULO FESTIVO
CHARLES LINN (Bigotes de Columpio), CHARLES MURRAY (Cara de Panqueque), LARRY SEMON, CHICAS ATLETICAS Y COMICOS FOX SHUNSHINE EN LA COMPETENCIA BUFA MAS FORMIDABLE

Programa Cómico Nº 36

TOMADURAS DE PELO, sátira desmandibulante basada en la violación de la ley prohibicionista, con intervención de lindas chicas atléticas
LA HORA FATAL, creación de Bigotes de Columpio y las más bellas muchachas
AGAPITO JUEGA GOLF, creación del Bigote de Columpio y Larry Semon.
EL PRINCIPE DE GALES EN SUD-AFRICA, Pathé News N.os 42-43

NOTICIAS CINEMATOGRAFICAS

"LOS DIEZ MANDAMIENTOS" IRAN HOY EN EL ESMERALDA Y O'HIGGINS

El día de hoy marcará una fecha interesante para la Paramount y para la Empresa Valenzuela Basterrica y Cía., pues hoy se pasará en los dos más grandes coliseos modelos de la República—el Esmeralda y O'Higgins—a precios populares la más grande producción cinematográfica lanzada al mercado del mundo: "Los Diez Mandamientos".

"Los Diez Mandamientos" no necesita la propaganda exagerada; sus solos merecimientos, la altísima concepción filosófica y moral que emana de su todo hacen que sea como ya se ha dicho, la producción del siglo.

Cecil B. de Mille con "Los Diez Mandamientos" superó todo lo que la imaginación humana podía concebir en materias cinematográficas y allí están como un monumento imperecedero, ese estupendo paso del Mar Rojo, que viene a ser una visión sublime del milagro de Moisés en su ida a la Tierra Prometida.

Otro aspecto grandioos de "Los Diez Mandamientos", es la interpretación a cargo de un elenco de diez estrellas dirigidas por Cecil B. de Mille. Las estrellas que tienen a su cargo la interpretación son Nita Naldi, Leatrice Joy, Stella Tayllor, Edithe Chapman, Julia Faye, Agnes Ayres, Charles de Roche, Rod La Rocque, Richard Dix y Teodoro Roberts.

Como ya hemos anunciado "Los Diez Mandamientos" serán exhibidos hoy en ambos teatro al precio popularísimo de tres pesos veinte la platea, precio único que se cobrará debido solamente a la gran capacidad de los dos coliseos.

Las orquestas de ambos teatros han preparado un programa especial y así en la parte Bíblica se tocará la hermosa ópera "La judía" y varios trozos de "Thais" y en la segunda parte se ha combinado una brillante selección musical de trozos de música moderna y antigua.

Las boleterías de ambos teatros atenderán al público desde las diez de la mañana.

"EL HOMBRE QUE LUCHA SOLO" SE ESTRENA HOY EN EL VICTORIA

Una nueva Paramount que es una joya. — Inauguración de los Jueves de Moda.

La empresa del Victoria ha fijado los días Jueves de cada semana como los días de moda de este teatro. Se desea que en estos días la sociedad de Santiago concurra a este teatro con la seguridad de ver películas interesantes y sin aspectos desagradables, que sean emotivas y que se desarrollen en un ambiente lujoso. Por esta razón el primer Jueves de moda, que es hoy, se estrenará una película Paramount, titulada: "El hombre que lucha solo", cuyo protagonista es nada menos que William Farnum, lo que significa que la cinta es buena.

"El hombre que lucha solo", sobre el gran atractivo que tiene de ser interpretada por William Farnum, tiene el de ser dirigida por Cecil B. de Mille. Acompaña a Farnum en esta obra una actriz que tiene muchas simpatías en nuestra sociedad por su trabajo delicado y por su elegancia reconocida, Lois Wilson.

Un ingeniero, Marble, se casa con Marión, muchacha que fué polola suya y de su amigo Rob. Casado, la fortuna le es ingrata y el mismo día que nace su hija Dorothy él cae postrado con un ataque de parálisis y se ve obligado a tomar un socio, que es Bob. Pasan cuatro años y los continuos paseos y diligencias que Marión se ve obligada a hacer con Bob porque su esposo no puede acompañarla, concluyen por despertar unos celos martirizantes en el pobre inválido, que resuelve morir, pero sin que se sepa que es suicidio. Para esto llega en una silla de mano hasta un puente viejo y cuando lo va a atravesar, su hija Dorothy va a hacer lo mismo, impresionando tan fuertemente a Marble, que éste siente nuevamente calor en su cuerpo y se levanta corriendo a detener a su hija. En el mismo instante Marión y Bob aparecen en el estreno opuesto del puente.

La tesis de esta cinta es: "El hombre no debe tener sospechas injustas así como la esposa no basta que sea honrada, sino que también debe parecerlo".

La orquesta Tritini anuncia para hoy un programa musical especialmente preparado para nuestra sociedad, incluyendo trozos de música de Soro y algún otro maestro chileno que no recordamos, y música de moda nueva.

CIRCOS

Gran Circo de Fieras

La empresa Constantino está preocupada de apresurar el viaje a Chile de la notable compañía de atracciones contratada en Buenos Aires, con el objeto de que nuestro público pueda disfrutar de tan brillante espectáculo circense durante las próximas fiestas patrias. Se trata, como hemos dicho, de un Circo de primer orden y para garantizar su calidad, uno de los representantes traslado a la Argen verificar los ante ganda, y del espe

Entre los actos recomienda la llosa menagerie cargo de Miss P dente del Hippod del Buckingham P

El Circo Inglés ción—debutará na entrante en el cal que h asid que ofrecerá toda a nuestro público.

EL GRAN ESTRENO DE HOY EN EL S

"Secreto de Mujer", creación de M

con programa musical extraordinario.

El cartel del Setiembre adquiere hoy una importancia especial ya que se estrena un film de carácter muy diverso al acostumbrado. Esta obra es la última creación de Mae Marsh, la creadora de innumerables roles de primera clase y predilecta de Griffith. Se titula: "Secreto de Mujer", y acerca de su argumento conviene significar ciertos detalles a fin de que el público sepa a qué atenerse respecto a lo que va a ver.

El argumento nos ofrece este caso. Aquella niña, seducida por la brutalidad de un hombre malo, de su propio chauffeur, no se da cuenta de lo que hace y sólo aprecia lo que ha perdido cuando la voz secreta de la conciencia le avisa que ha dado un mal paso que gravitará para siempre sobre su persona. Luego viene la realidad, tosca, cruel y bárbara. La niña, ya mujer, y madre, se ve repudiada de todas partes. El niño hay que ocultarlo, enviarlo fuera de la ciudad para que otros lo eduquen, y este es el primer d aparece y trata d acercarse para c chantages. Desesp la bebida y así v pasa. Mata a su es suyo. Y ella, q con un viejo ma tra de pronto an gedia, con el ag tiene que influir ra que no lo cons de una revelación ta y de su pasad

Se presenta, p una intensidad d naria. No se sabe diversas partes, la conciencia en cha que se arrep confesado con el poso antes de c atroz la atormenta produce el más enlaces.

Se da en las dos

HOY A LAS 4.45 P. M. **BOHE**
3.a MATINEE DE ABONO EN EL M

TEATRO SARGENTO ALD
HOY JUEVES H
La magna super producción alemana de la U. F. A. de Berlín:

SANSON y DAL

Intérpretes: MIA MAY, MARY CORDA y GALAOR.

La única serie que Ud. verá con gusto una y mil veces. La única serie que le causará emoción por lo sensacional de sus escenas y lo agradable de su argumento.

¿Recuerda Ud. "LA MONEDA ROTA"? Mil veces superior es

SANSON DEL CIRC

No deje de ver a Luisa Lorraine, la simpática artista que nos visitó el año pasado, quien actúa en esta hermosa serie con Joe Bonomo.

SABADO
Delicias

ESTRENO
Franklin

SABADO
Minerv

CINE
ALHAMBRA
HOY
Especial y nocturna: LA OBRA MAESTRA DEL CINE

A PEDIDO GENERAL SE INICIAN NUEVAS EXHIBICIONES DE LA PORTENTOSA PRODUCCION DE REX INGRAM, BASADA EN LA NOVELA DE A. DUMAS, CREACION DE
RAMON NOVARRO, ALICE TERRY Y LEWIS STONE

SCARAMOUCHE

LA EPOPEYA DE LA REVOLUCION FRANCESA sintetizada en el más emocionante drama

Mañana: segunda parte y final de la obra

LA OBRA QUE HA CONMOVIDO A MILLONES de personas y triunfado

C I
RECOL
EX-VIC
HO
Especial y
TRIUNFO

SPLENDID

DIRECCION MAX GLUCKSMANN

HOY

¡¡EL UNICO ACONTECIMIENTO DE HOY!!

FLOR DE AMOR

LA GRANDIOSA PARAMOUNT DE LUJO, DE EXCLUSIVIDAD DE MAX GLUCKSMANN. LA CINTA QUE ES UNA FIESTA DE LUJO FEERICO Y DESLUMBRANTE. CREACION DE LA DELICIOSA CRIATURA QUE ENCARNA TODA NUESTRA REFINADA CIVILIZACION.

GLORIA SWANSON

SINCRONIZACION ABSOLUTA POR LA GRAN ORQUESTA

ARMANDO CARVAJAL

LAS LOCALIDADES NUMERADAS EN VENTA TODO EL DIA

UNA DE LAS CIEN ORIGINALES TOILETTES QUE LA DIVINA GLORIA SWANSON LUCE EN ESTA DELICADA Y GRANDIOSA PRODUCCION

AYO INVENCIBLE", EL MAYOR EXITO DE LA CINEMATOGRAFIA NACIONAL, SE DA HOY EN EL HIPPODROME CIRCO

forme hemos venido anuncian- las dos funciones de hoy del drome Circo, especial a las nocturna a las 9 1|2, se pasa numental película nacional invencible", el éxito más oso de la cinematografía chi-

magnífica producción de la Films, que en nada desmerece cintas extranjeras, nos de- ra con amplitud de detalles andes progresos alcanzados por e en el país.

yo invencible" desde sus pri- escenas, causa la más grata ión.

otografía da una nitidez abso- la forma original en que se olian sus escenas llama desde mer instante la atención. títulos de la película al estilo mericano, dibujados y con os nos demuestra en forma la gran personalidad artística e, que ha puesto en ellos todo enio de dibujante excelso que ca en un lugar preponderante todos los artistas del país.

Club Hípico es el escenario pal de la obra, y en él Coke bido tomar detalles verdade- te interesantes que causan la ión de hallarnos frente a una a extranjera. Los progresos ados por esta cinta son real- efectivos, tales como los iris, doble exposición, esfumaciones y escenas tomadas a dos y tres máquinas, como la impresionante carrera que se hace ante un público superior a 20,000 personas, el paseo de los animales por el paddock, las apuestas mutuas en tercera clase y los graciosos detalles de una entrevista entre un datero y un zorzal son recibidas con señaladas muestras de aprobación por el público.

Los personajes de la cinta, a cargo de distinguidos aficionados de nuestra sociedad, se desempeñan en forma admirable, sobresaliendo el rol del jinete Juan Pérez, protagonizado por Sergio Lecaros Fernández, Betty Navarrete Velasco, un hermoso tipo de muchacha, comparte en forma intachable en su papel de cigarrera enamorada y sentimental, Salvador Morandé Vicuña, en el deportista bondadoso, dueño de Rayo Invencible, hace una verdadera creación de su papel. Fernando Morandé Dávila, da la picardía necesaria al tipo de muchacho vividor, consentido y de buenos sentimientos, Fernando Sutil Prieto, Carlos Salinas Cerda, Carlos de Landa, José Ribes, Augusto Tiozzo, y P. Langlois Délano comparten con acierto el éxito de esta grandiosa película hípica.

El argumento peretenec a Coke, y las fotografías a Artuffo, quienes con los personajes más arriba indicados, han conseguido para el cine chileno el éxito más grandioso que sea dable imaginar, en las dos funciones de hoy.

"Rayo Invencible" llevará sin duda al Hippodrome Circo un selecto y numeroso público que desea admirar una vez más este verdadero triunfo del arte de la pantalla en el país.

T. REPUBLICA

Dirección Max Glücksmann

HOY

PLATEA CON ABONOS

"Haz bien... pero mira a quién"

— POR —

Douglas Mac Lean

"DIABLO FUERTE", DE LOS ESTUDIOS BORCOSQUE

El próximo gran estreno nacional de los Teatros de Valenzuela Basterrica y Cía.

Una nueva cinta nacional ha sido aprobada por la censura de la Empresa Aurelio Valenzuela Basterrica y Cía. y será estrenada en el presente mes: "Diablo fuerte", de los Estudios Borcosque.

La Empresa Valenzuela B. y Cía., ha tomado la determinación de no estrenar más que aquellas película nacionales que respondan a una noble finalidad artística y de progreso de nuestro film y al mismo tiempo de ayudar a todos aquellos que luchan por presentar obras de honrado argumento e interpretadas por elementos eficientes de nuestra cinematografía y que sean una garantía de la moralidad absoluta de la obra.

La nueva cinta de los Estudios Borcosque se titula "Diablo fuerte" y en ella se pinta con gran colorido una vida novelesca de un boxeador a quien persigue la justicia por creerlo autor de un crimen sensacional.

Protagonista de esta cinta es el campeón suramericano de box, Luis Vicentini, quien en esta cinta demostró innegables condiciones de actor stunt, pues entre las escenas de la persecución tiene una en que salta de la escala de la galería del Teatro Esmeralda al suelo, salto de más quince metros de altura; otra escena que apasionará es la huída por los tejados y el escalamiento por la pared de un edificio de cinco pisos.

La parte cómica de "Diablo fuerte" está a cargo de Evaristo Lillo, quien encarna con una gracia única el rol de un curado diablo y generoso a la vez y que trabaja en la Planta Eléctrica de Los Maitenes.

Sylvia Villalaz tiene a su cargo el principal rol femenino de "Diablo fuerte".

SALA ORIENTE

"Rosa de fango".—A pesar de vivir en los bajos fondos sociales, en medio del fango una rosa, bella e inmaculada; tal es el argumento de la intersante película que estrena en sus funciones de especial y noche la Sala Oriente.

RACULO DE LA ESTIRPE", POR IA VALLI Y EUGENIO OBRIEN VA HOY EN EL BRASIL

Jewel Universal de Luxe se da las dos funciones del Brasil y cuales, esta entidad cinematográ- canza tan brillantes triunfos co- as comedias sociales.

orgullo de la estirpe", es la nove- de la lucha entre las antiguas bres de una familia de rancios abo- y adonde llega, la nueva impo- los gustos modernos.

lla vemos actuar en dos planos s a dos grandes artistas de la a, como son Mary Alden, la ma- a característica y recordada pro- ta de "La vuelta al nido" y Vir- alli, la protagonista de "Una da- calidad".

dos excelsas artistas crean en for- nirable a las mujeres de dos épo- ndo la Alden todo esa gama de única en este grande intérprete alli todo el chic y simpatía que de su persona.

leta la labor de estas dos artis- rmando una brillante trinidad de tes, Eugenio O'Brien, el galán y gentil y que tantas admirado- e en nuestro mundo femenino.

OLYMPIA

cuarto Jueves de moda.—Entre s destacados argumentistas del tógrafo ninguno más veraz y que Reginald Baker, que fija ión de sus obras en ambientes y saboreados por él mismo y dos con experiencia de psicó- de hombre de mundo.

us obras, la más moderna y se- es la que ha editado Metro- n Mayer con el título de "Lo n las mujeres" y que el Olym- escogido, como espectáculo ex- al para hacer con ella sus gran- stas sociales del cuarto Jueves nda.

creación de Bárbara Bedford numeroso público a esa sala la Orquesta Grazioli ofrecerá un lucido acto de concierto ísica clásica y moderna.

BRASIL - HOY

JEWEL - UNIVERSAL DE LUJO

El Orgullo de la Extirpe

POR —

VIRGINIA VALLI y EUGENIO O'BRIEN

LA PELICULA EN QUE LUCHAN EL ESPIRITU ARCAICO DE LAS DAMAS DE MOÑO CONTRA EL ESPIRITU MODERNO DE LAS NIÑAS DE MELENA.

HOY - Esmeralda y O'Higgins

PLATEA $ 3.20. –:– SUPER - PARAMOUNT.

Los 10 Mandamientos

HOY

- EN EL -

Setiembre

DOMINGO

ESMERALDA —— y O'HIGGINS

UNA NOVELA SOCIAL TAN CRUDA Y REALISTA COMO UNA OBRA DE ZOLA

SECRETO DE MUJER

LA HISTORIA PENOSA DE UNA MUJER CUYA HONRA HA BIA SIDO BRUTALMENTE ROBADA Y QUE NO TUVO VALOR PARA CONFESAR LA TRISTE VERDAD AL HOMBRE AMADO

UN ESPECTACULO QUE CONMOVERA A LAS PERSONAS DE CORAZON QUE CONOCEN LA VIDA: PERO INCONVENIENTE PARA SEÑORITAS A QUIENES ESTA VEDADA LA LECTURA DE LAS FUERTES NOVELAS REALISTAS

SALA IMPERIO

hermosa viajera", super - producción de Buster Keaton, se repite hoy en las dos funciones

streno de la primera obra de aliento del célebre Buster Kea- fectuado ayer en las funciones da de la Sala Imperio constituyó ito formidable. El público que el teatro se encontró ante una ueva absolutamente por su corte inspiración y supo apreciar en ermosa viajera" una producción a que significa un remozamiento recursos del cine para dar cin- verdaderos méritos artísticos. marcó años atrás una etapa género cómico; hoy es Buster quien señala un nuevo género e horizontes magníficos a la a.

hermosa viajera" es la conjun- el humorismo, de la emoción, de nura y de las pasiones, y el en un marco de armonía inefa- utivante y exquisito.

parte humorística,—cuyo procedi- hace recordar a Mark Twain,— n paralelo con la nota emotiva, trama sentimental y con el juego de pasiones. De esta labor resulta un total magnífico, de rara originalidad, de extraño sabor artístico que produce en nuestro espíritu sensaciones absolutamente nuevas.

La obra triunfó ayer ruidosamente ante un público selecto que supo comprender la esencia de esta producción sui-géneris y apreciar el trabajo maravilloso que realizan en su interpretación de protagonistas Buster Keaton y Natalie Talmadge. El primero con "La hermosa viajera" se coloca a una altura inaccesible entre los artistas de la pantalla.

Igualmente la labor de Natalie Talmadge la prestigia como una artista fina, exquisita que puede hacer con gracia incomparable los roles de ingenua.

El éxito rotundo de la obra de Keaton ha decidido a la Sala Imperio a proyectarla nuevamente en sus funciones de hoy, con programa musical extra por la Orquesta Grazioli.

S CINES ALHAMBRA Y RECOLETA EXHIBEN HOY "SCARAMOUCHE"

los anales de la cinematografía le no se constata otro éxito tan como el que ha logrado el gran histórico-dramático de la Metro. s Pictures titulado "Scaramou- Esta obra ha correspondido am- nte a las referencias que se te- cerca de sus valores, de su gran- d escénica, de su interpretación osa, de la intensidad de su tra- amática, de su alcance como sín- el espíritu de una época notable historia, etc., etc. Y es así que es que se le ha anunciado en sala de la capital ha traído s enormes que no han resistido co de aplaudir sus escenas culminantes, sus pasajes de honda emoción.

Al vigor de la obra en sí misma hay que agregar los méritos que le dan la interpretación de Ramón Novarro, Lewis Stone y Alice Terry, en los roles céntricos y la presentación escénico fastuosa, derrochadora con que la han servido sus directores.

Atendiendo un pedido del público en general, los cines Alhambra y Recoleta inician hoy una nueva exhibición de "Scaramouche", proyectando la primera parte en las secciones especial y nocturna. Mañana se da término a la obra.

TEATRO SANTIAGO

ESA ERNESTO BOUQUET

Compañía de Variedades

La Troupe Ibérica

Jueves 10 de Setiembre Hoy
nouth a las 6.15, noche a las
Éxito incomparable de la Trou
érica. Cambio diario de pro-
. Cuadros típicos, sketchs,
tonadillas, canciones, humo-

PRECIOS POPULARES

ATRO DE LA COMEDIA

ESA ERNESTO BOUQUET

pañía de Comedia Española
Serrador-Marí

Jueves 10 de Setiembre Hoy
mouth, a las 6 en punto.
oso éxito de risa: LA TELA.
he, a las 9.30. Notable estre-
a preciosa obra de Niccodemi:
LSA, EL DIA Y LA NOCHE

Pronto: CANCIONERA

CUANDO SIENTA Ud. QUE LE COMIENZA UN RESFRIADO

tome el LAXATIVO BROMO QUININA para evitar la causa y para fortificar el cuerpo contra ataques de Grippe o influenza. Es un remedio eficaz y probado. La firma de E. W. Grove se halla en cada cajita.

IMPERIAL

Programa Cómico N.o 34.—El espectáculo humorístico con que hará su trigésimo cuarto día cómico este teatro, consta de tres graciosísimas comedias bufas y de una cinta de actualidad.

El detalle es: "Invierno riguroso", notable creación del célebre Chato Pollard (Harry Snub) quien en esta obra se las da de protector de una hermosa muchacha (María Mosquini) en el Invierno más rudo que jamás se haya visto; "Un perrito sabio", obra de gran comicidad en que Ben Alexander trabaja acompañado del más prodigioso perro sabio; y "Agapito entre apaches", mochada del vertiginoso Larry Semon.

Esto programa es para tarde y noche.

"FLOR DE AMOR", PARAMOUNT, POR GLORIA SWANSON, SE ESTRENA HOY EN EL SPLENDID

En las funciones de 6.30 y 9.45 P. de hoy estrenará el Splendid la super. producción Paramount de lujo, "Flor de amor", cinta que parece la realización viva de los encendidos y multicolores ensueños de los poetas occidentales.

Glario Swanson, la reina de Hollywood, la única mujer que el siglo XX puede oponer a la Venus de Fidias, la deliciose criatura que encarna toda nuestra refinada civilización, protagoniza esta admirable película, en el rol de Fleur D'Amour, la mariposa dorada de Montmartre y la radiante diosa de Broadway.

En la decoración de oro y maravilla de esta película que se llama "Flor de amor" se mueven los personajes de de una historia profundamente humana, cuyas existencias arrebatadas por la vorágine de la vida, danzan, se sacuden, chocan, hasta entrelazarse y unirse como las estrellas lo habían escrito en el libro implacable del Destino. Sin embargo este drama tan intenso no necesitó de ninguno de los resortes que comunmente se emplean para hacer resaltar la intensidad. Apenas si las negras alas de la tragedia rozan la superficie externa del drama dejando que la atormentada convulsión de las vidas rebulla y se agite tempestuosa en el fondo de los corazones.

La novela de "Flor de amor" es la sentida historia de una muchacha buena y noble y pura a quien el hombre que ella adora la cree mala y despreciable, cegado por las fatales apariencias que la hace presentar ante sus ojos como una atrevida flor de amor.

Esta cinta es delicada, es emotiva y es grandiosa. "Flor de amor" se estrena hoy en el Splendid Theatre. Las localidades son numeradas y se encuentran en venta todo el día. La Dirección nos encarga avisar que se trata de una producción que puede ser presenciada por cualquier persona, pues posee la más absoluta moralidad.

Próximos estrenos

UNA GRAN PELICULA NACIONAL

De una gran película nacional puede calificarse sin exageración la primera producción de la firma Rosario Film Corp., que se estrenará en breve y que como su título lo indica está inspirada en la célebre novela de Ibo Alfaro, "Malditas sean las mujeres".

Ha despertado interés en el público la noticia de que esta novela ha sido llevada al cine. Esta adaptación y filmación ha sido hecha con toda fortuna, dando por resultado un trabajo perfecto.

"Malditas sean las mujeres" ha sido dirigida con gran acierto por la señorita Alop Irgen, inteligente cinematografista que revela un gusto depurado y un conocimiento profundo de su profesión. La fotografía hecha por el conocido cammeraman, señor Gregorio Pardo, es absolutamente clara y detallada. La interpretación da lugar al lucimiento de dos lindas actrices Hilda Blanchete y Ginette Thompson, que hacen un trabajo muy fino y lucen lujosas toilettes. Los actores Germán Pinstein, Juan Gross, etc., etc., están muy correctos y diseñan su papel con soltura y justeza.

"Malditas sean las mujeres" muestra además lujosos interiores y emocionantes escenas. Entre los cuadros de mayor efecto citaremos dos grandes bailes hechos con derroche de lujo y un cabaret, modelo de presentación escénica.

Como lo hemos anunciado, "Malditas sean las mujeres" se estrenará en los primeros días del próximo mes.

"LA SEÑORITA BARBA AZUL", POR BEBE DANIELS

El Domingo será estrenada en las funciones de vermouth y noche del Teatro Victoria esta simpatiquísima cinta interpretada por Bebe Daniels, y de la marca Paramount.

Esta cinta tiene méritos suficientes para que sea estrenada en día de fiesta, como un verdadero regalo al público habitúe de estas funciones.

"¡HO, LOS HOMBRES!" DE POLA NEGRI

Entre las grandes películas extraordinarias que se anuncian para después de las fiestas patrias figura una titulada: "¡Oh, los hombres!" protagonizada por la genial actriz Pola Negri. Esta cinta se estrenará en el Teatro Victoria.

Programas de hoy

ESMERALDA. — Tarde y noche: "Los diez mandamientos", de Cecil B. de Mille.

O'HIGGINS.—Tarde y noche: "Los diez mandamientos", de Cecil B. de Mille.

SETIEMBRE.—Tarde y noche: "Secretos de mujer", por Mae Marsh (inapropiada para menores).

BRASIL. — Tarde y noche: "El orgullo de la estirpe", por Virginia Valli.

SPLENDID.—6.30 y 9.45 P. M.: "Flor de amor", por Gloria Swanson.

SALA ORIENTE. — Especial y noche: "Rosa de fango".

SALA IMPERIO.—En las dos funciones: "La hermosa viajera".

ALHAMBRA Y RECOLETA. — En las dos funciones: "Scaramouche".

IMPERIAL.—Especial y nocturna, programa cómico N.o 34.

CENTENARIO. — En las dos funciones: "La desilución".

FRANKLIN.—Ultimo capítulo de "Gente resuelta y picante", "Chaplin aventurero", y "El hijo del cacique", por Buster Keaton.

AVENIDA MATTA.—Tarde y noche: "La enamorada de una noche".

OLYMPIA.—Tarde y noche, acto de concierto, y "Lo que dan las mujeres", por Bárbara Ledford.

MINERVA. — Especial y noche: "Zeebrugge".

MUNDIAL. — Especial y noche Shirley Masson en "Sólo tú eres mi dueño".

COLON.—Especial y noche: "Alba sangrienta".

DELICIAS.—Especial y noche, Larry Semon, al St. John y las Hnas. Lee en "Agapito y su coqueta vecina", "Doble dolor de cabeza", y "El campesino don Lucas Gómez".

FERROVIARIO.—Especial y noche, tercera función de "Gente resuelta y picante", por Jorge O'Hara.

DIECIOCHO.—6..30 y 9.30 P. M.: "Campesina en Rusia... princesa en América", por Mae Murray.

POLITEAMA.—Especial y noche: "El lirio escarlata".

NOVEDADES.—Especial y noche: "Gitanilla".

ELECTRA.—Especial y noche: "Herida de los celos", por Margarita de la Motte y John Bowers.

REPUBLICA.—Especial y noche: "Haz bien, pero mira a quién".

IRIS.—Primera función de "La huerfanita", por Sandra Milawanoff.

AVENIDA.—Tarde y noche: "La potencia naval de Inglaterra" y la visita del Príncipe de Gales a Suramérica.

HIPPODROME CIRCO. — En las dos funciones de hoy, especial a las 6 1|2 y noche a las 9 1|2, se da el gran éxito nacional: "Rayo Invencible".

LA GRANDIOSA PELICULA DE ACTUALIDAD

La Potencia Naval de Inglaterra

Extra programa: La Visita de S. A. R. el Príncipe de Gales a Buenos Aires y Santiago

TEATRO LIBERTAD

Sto. Domingo esq. Libertad

LA FUERZA DE LOS PINOS

por William Russell.

PLATEA: $ 1.60

6.20 — HOY — 9.30

AVENIDA

Vicuña Mackenna 624

CENTENARIO

"Desilusión".—María Jacobini reaparece hoy en las funciones de este teatro interpretando la intensa comedia dramática titulada "La desilusión", obra reclamene, argumentada que se basa en el desengaño amoroso de una mujer que entra a la vida plena de optimismo y confía en el amor hacia un hombre célebre.

La obra tiene una presentación regia y da ocasión a la artista para hacer un trabajo admirable.

RESTAURANT REGINA

ROSAS 1021

TALLARINES especiales a todas horas.

Es en el Restaurant que hoy se come mejor. Pruébelo hoy mismo.

Atendido por su propietario,

JOSE CATTANI

Maffee

COMPRE Ud.

sus sombreros en la Fábrica Nacional de Gorras y Sombreros, Delicias N.o 2636, frente a Libertad.

Sucursales SOMBRERERIAS ROSENBLITT

Puente N.o 616, Delicias N.o 2818, San Diego 1140, San Diego 2007.

NAHUM ROSENBLITT

AV. MATTA

6.30 — Y — 9.30

ESTRENO DE LA LINDISIMA PELICULA

La Enamorada de una Noche

POR ELEANE HAMESTEIN

LA BRIGADA DE GIRL - GUIDES “VERDAD”, QUE HIZO

“CABALLOS COMO LOS CHILENOS, EN MATERIA DE RIENDAS, NO HABIA VISTO NUNCA” DIJO EL PRINCI GALES DURANTE LA INAUGURACION DE LA EXPOSICION GANADERA

CONCURRE AL ACTO EL PRESIDENTE DE LA REPUBLICA, MINISTROS DE ESTADO, DIPLOMATICOS Y ALTAS PERSONALIDADES DE LA ADMINISTRACION PUBLICA Y DE LA SOCIEDAD. – SE PRESENTA AL REAL HUESPED

UN GRUPO DE HUASOS QUE LE PROPORCIONAN UNA AGRADABLE EXHIBICION CRIOLLA. – EL PRINCIPE SE INTERESA POR CONOCER EL MECANISMO DE LOS FRENOS CHILENOS Y SE LE MUESTRA UNO, QUE EXAMINA CON TODO DETENIMIENTO.

Especial relieve alcanzó ayer la solemne inauguración de la Exposición Ganadera organizada por la Sociedad Nacional de Agricultura.

LOS ALREDEDORES DE LA QUINTA

Desde temprano los alrededores de la Quinta Normal se vieron muy concurridos y especialmente la avenida situada frente a la Avenida Portales.

Desde la puerta de la Quinta hasta el local de la Exposición, por ambos lados, el público abría calle para esperar la pasada del Príncipe de Gales. Frente a los pabellones, el público era mucho más numeroso, debiendo la policía concentrar todas sus fuerzas para evitar desórdenes.

Varias cuadras de las avenidas interiores se encontraban ocupadas por los automóviles de las familias que asistían, especialmente invitadas a la inauguración de la Exposición Ganadera.

UNA RAPIDA OJEADA A LA EXPOSICION

Teníamos tiempo, y con toda rapidez recorrimos la Exposición. La impresión que recibimos fué halagadora. A la entrada están instaladas las exposiciones de maquinarias de las casas comerciales: Grace y Cía., Williamson Balfour, Fordson, Gibbs. Cada departamento ha sido artísticamente adornado y rivalizan entre sí en la mejor disposición de las diversas maquinarias. Los jardines exteriores contribuyen en gran parte al hermoso espectáculo que se admira al entrar.

En seguida vienen los departamentos con los animales que forman un extraordinario aspecto por la belleza de cada uno y por la disposición que se les ha dado.

Todas las reparticiones de los pabellones de la Sociedad Nacional de Agricultura han sido pintados y forman en general un agradable conjunto.

YA VIENE EL PRINCIPE

Rápidamente salimos a la avenida y los aplausos ya se oían claramente. Era el Príncipe que se acercaba y recibía el homenaje del numeroso público estacionado a ambos lados de la avenida.

Las manifestaciones de simpatías alcanzaron mayores proporciones al llegar a la puerta de la Exposición, donde como hemos dicho, el público era mayor aún.

En medio de grandes aclamaciones descendieron del automóvil el Príncipe de Gales, el Presidente de la República, el Ministro de Relaciones y don Agustín Edwards.

Esperaban al Príncipe el Ministro de Agricultura y otras altas personalidades, entre los que anotamos a algunos Ministros de Estado, miembros del Cuerpo Diplomático, etc.

El Príncipe tomó colocación en la tribuna de honor, que se encontraba totalmente ocupada por distinguidas familias de la sociedad. Las demás tribunas, también estaban llenas por un numeroso público que tributó al Príncipe de Gales un cariñoso recibimiento.

Las bandas rompieron con los acordes del Himno Inglés, seguidos por los del Himno Nacional.

LA PRESENTACION DE HUASOS

Fué sin duda el número que más agradó a Eduardo de Windsor. En medio de los aplausos de la concurrencia hicieron su aparición en el picadero, un grupo de huasos, lujosamente ataviados. Cada uno rivalizaba en la calidad de sus “aperos” que en profusión lucían los briosos caballos.

Los huasos desfilaron ante el Príncipe saludando con toda elegancia, produciendo esta actitud grande entusiasmo.

En seguida los huasos tomaron colocación frente a la tribuna oficial y los miembros del jurado procedieron a llamar de uno en uno para que iniciaran las pruebas.

La presentación tuvo un carácter netamente nacional en que quedó de manifiesto la bondad de nuestros caballos para esta clase de torneos.

EL PRIMER HUASO

Una rápida revuelta, magistralmente ejecutada, anunció la iniciación de las pruebas. El caballo salió en veloz carrera hasta uno de los extremos del picadero y una brusca revuelta le hizo volver en sentido contrario. El público aplaudió con entusiasmo este espléndido “remate”. Nuevas vueltas y en seguida vino otro, después un segundo y un tercero. Todos los huasos demostraron el conocimiento profundo en esta clase de torneos.

EL PRINCIPE SIGUE CON INTERES LAS PRUEBAS

No miramos mucho la realización de las pruebas, nuestros ojos estaban fijos en el real huésped que, afirmado en la baranda de la tribuna no perdía el menor detalle de los magistrales “remates” de los huasos chilenos. Cada uno era aplaudido con entusiasmo, el que transmitía al Presidente de la República que estaba a su lado. Lo que le decía lo ignoramos; pero a juzgar por la satisfacción de su semblante, no dudamos que fueran elogios para los participantes en las pruebas.

LOS PREMIOS

Debemos dejar constancia, antes de continuar, de la actitud poco cortés para la prensa, observada por algunos de los miembros del jurado hasta quienes llegamos a solicitar detalles sobre los premios.

Consideramos que la prensa debe tener mayores consideraciones y facilitar en todo momento la labor periodística. No seríamos justos sin embargo, al no decir que encontramos también mucha benevolencia de parte de los otros miembros y en especial del comisario general señor Juan de Dios Rodríguez.

Los premios del concurso criollo fueron designados así: 1.o a don Ramón Ramírez y 2.o Ernesto Cuevas. Estos premios se otorgaron de acuerdo con la presentación y la ejecución de las pruebas.

El público recibió con grandes aplausos la designación y los premiados dieron una vuelta por el picadero.

EL PRINCIPE HABLA DE LOS CABALLOS CHILENOS

Según nos manifestó una persona de la comitiva oficial que estaba situada cerca del Príncipe, S. A. manifestó la complacencia que sentía al presenciar esta fiesta típica y refiriéndose a los caballos chilenos, agregó: “Representan el carácter de la raza, son bien hechos y muy ágiles; de mucho temperamento y como nunca había visto en materia de riendas”.

Inquirió datos del Presidente de la República sobre diversos aspectos de los caballares chilenos y escuchó atentamente las explicaciones de S. E.

EL PRINCIPE PIDE UN FRENO

El interés del Príncipe por conocer los frenos chilenos quedó de manifiesto al pedir que se le mostrara uno. S. A. quería conocer el mecanismo que permitía hacer tan espléndidos “remates”.

Demás está decir que a los pocos momentos el comisario señor Juan de Dios Rodríguez, entregaba al Príncipe un freno chileno.

S. A. lo tomó y lo examinó detenidamente y en seguida después de preguntar algunos detalles, lo entregó manifestándose complacido.

LOS CABALLOS DE LA EXPOSICION

Terminado el número de los huasos aparecieron en el picadero los caballos exponentes del torneo que desfilaron ante la tribuna oficial. El Príncipe indicaba los hermosos ejemplares y como muy buen conocedor, apreciaba en todo su valer la calidad de los exponentes.

Llamaron la atención de S. A. los caballos descendientes de raza inglesa y admiró con interés los ejemplares.

ALGUNOS PREMIOS DE CABALLOS POLO-PONNIES

Gracias a la gentileza de uno de los miembros del jurado, podemos dar algunos de los premios de los caballos Polo-Ponnies.

1.er Premio. yegua Orquídea, de don Luis Lavín.

2.o Premio, yegua Nevada, de don Adolfo Luco.

3.er Premio, yegua Chueca, de don José Víctor Gandarillas.

PREMIOS DE GRUPO

A las tres mejores yeguas, de propiedad de don José Joaquín Gandarillas, Manila, Mag y Muñeca.

1.er premio de potro Polo-Poniers a Balmoral.

Yegua de dos años Polo-Ponnies, primer premio, Gitana

EL DESFILE DE LOS CHAMPIONS VACUNOS

Terminada la presentación de los caballares, se inició la de los champions vacunos que llamaron con justicia la atención.

UN SIMPATICO MAMPATO

Muy celebrada fué la aparición de un simpático mampato de propiedad de don Jaime Larraín que arrastraba un cochecito. Dió dos o tres vueltas por el picadero, siendo muy aplaudido por la concurrencia.

LOS ENGANCHADOS

Antes que se retirara el Príncipe se efectuó la exhibición de enganchados de propiedad del teniente señor Portales, que arrastraban los coches de la Presidencia de la República. Fueron también muy aplaudidos por su hermosura. El Príncipe tuvo frases de felicitación para el teniente señor Portales.

EL PRINCIPE SE RETIRA DE LA EXPOSICION

En medio de grandes aplausos el Príncipe se retiró de las tribunas. Conversaba animadamente con el Presidente y con don Agustín Edwards, lo mismo que con el Ministro de Relaciones.

En el automóvil tomó colocación el Príncipe y el Presidente de la República. En esos momentos se dejaron oír los acordes del Himno Inglés y los del Nacional.

Las distinguidas familias de la sociedad que ocupaban la tribuna oficial hicieron objeto al Príncipe de manifestaciones de simpatías.

Un grupo de señoritas rodeó el automóvil y aplaudían con entu-

El Presidente de la República, S. A. R. y demás personalidades que presenciaron el paseo de los animales premiados

INVITAMOS

PASAR A NUESTRA DISTINGUIDA CLIENTELA A VISITAR NUESTRA EXPOSICION EN LA QUINTA NORMAL DONDE FUNCIONA UNA

INSTALACION MODERNA DE LECHERIA

CON MAQUINARIAS

ALFA LAVAL

M. GLEISNER & CIA. LTDA.

GALERIA ALESSANDRI 8-14.

CASILLA 2457 :=: TELEFONO 940

En la Exposición de la Sociedad Nacional de Agricultura

QUINTA NORMAL

Y EN HOMENAJE A

S. A. R. EL PRINCIPE DE GALES

Visite nuestro local de Tractores

Fordson

EL TRACTOR UNIVERSAL

donde exhibimos el Tractor número

511.600

puesto al mercado mundial para contribuír al progreso de cada país, obteniendo un MAYOR y MEJOR rendimiento de las tierras.

HACENDADOS e INDUSTRIALES, véanlo en sus principales aplicaciones.

$ 6.900

sin guardabarros, sobre carro en Santiago

Ford Motor Company

EXPOSICION 1240. – SANTIAGO.

AGENTES AUTORIZADOS EN TODO EL

ESPLENDIDA PRESENTACION EN EL HOMENAJE AL PRINCIPE DE GALES

CRONICA POLICIAL

BRICAS Y NEGOCIOS FUERON VICTIMAS DE LOS LADRONES

IAS DE 6,000 PESOS SE LLEVAN EN MERCADERIAS CON RUMBO DESCONOCIDO

una de nuestras últimas edi- decíamos, refiriéndonos a las con que Santiago iba a ce- la presencia del Príncipe de que darían una gran oportu- a los rateros para hacer de yas.

ectivamente, teníamos perfec- ón para opinar en semejante ya que los hechos están co i- do en todas sus partes esa es- le profecía.

robos se han multiplicado en alarmante en estos últimos pesar de la vigilancia poli- de la actividad desplegada agentes de la Sección de Se- por evitarlos o por descu- tan pronto como se reciben meros denuncios.

nente en la tarde de ayer se enta a la justicia de varios de consideración, entre los figuran los siguientes:

la calle de Huemul número existe establecida desde hace tiempo una fábrica de cal- e propiedad del señor Luis Dagonet.

bien, hasta esa fábrica lle- los ladrones, penetraron a ella se fueron una vez que se apo- de un surtido completo de y de otros artículos del mis- tablecimiento.

ía siguiente de efectuada es- ta tan inesperada, el propie- lel establecimiento comprobó artículos se habían llevado rones alrededor de la suma nil pesos.

es natural, tan pronto como cuenta de este robo encaminó sos a la 4.a comisaría, donde lo que le había ocurrido a su cimiento.

omisaría puso ayer en conoci- del juez del crimen de tur- ior Erazo este denuncio que ía hecho el industrial indi-

a de éste, se han presentado otros denunciando iguales de que han sido víctimas.

aquí:

n José Encina Olea, domici- n la calle de Vergara esquina drés Ebner, de la comuna de ha hecho otro denuncio más o menos de la misma naturaleza que el anterior.

Según exposición que ha hecho en la 15 inspectoría que tiene la vigilancia de ese sector, penetraron ladrones a su domicilio, los que se llevaron especies que estima en la suma de mil pesos.

A pesar de las investigaciones practicadas por el interesado, no puede establecer quiénes sean los autores.

En esta circunstancia se presenta a la policía dando cuenta del robo con el objeto de que ésta practique las pesquisas del caso para no dejar impune el delito de que se queja.

—A la 9.a comisaría se ha presentado don Lorenzo Ravera Ravera, domiciliado en la Avenida de Recoleta N.o 2161, quejándose del mismo mal que los anteriores.

Individuos desconocidos para el denunciante se dejaron caer a su domicilio y se llevaron objetos que avalúa en la suma de mil pesos.

Tampoco sabe una palabra de quiénes puedan ser los autores de la pesada broma.

Y como los anteriores, se presenta a la policía con el objeto de que ésta logre descubrir a los delincuentes.

De todos estos hechos se dió cuenta ayer al juez del crimen de turno, señor Erazo.

EL ARTISTA TESSEO DEBERA INGRESAR A LA CASA DE ORATES

HACIA EL EPILOGO DE UNA GRAN DESGRACIA FAMILIAR

En varias de nuestras ediciones anteriores, nos hemos ocupado del proceso que se ha instruido en contra de Torino Teseo, autor de la muerte de su esposa Nelly ocurrida hace algún tiempo en esta capital.

En primera y segunda instancia fué absuelto de la culpabilidad que se le achacaba en la muerte de su esposa, pues los informes médicos dejaron establecido, sin lugar a dudas, que en los instantes de efectuar el crimen, se hallaba con sus facultades mentales perturbadas.

Si bien es verdad que ha sido absuelto de la responsabilidad criminal en este asunto que en un principio causó bastante alarma, también es cierto que no saldrá a la calle, como se ha creído, sino que desde la cárcel seguirá hacia la Casa de Orates.

La sentencia que lo absuelve se basa en los informes de los diversos médicos que lo atendieron y en consecuencia, estando en un estado anormal deberá seguir a una casa de salud hasta su completo restablecimiento.

Y una vez que los médicos le den de alta, si es que el caso llega, sólo entonces el artista Teseo, que tantos asombros causara en el mundo infantil cuando era el barrista célebre y único de los famosos saltos mortales sobre las tres barras, podrá salir a la calle gozando de la libertad que únicamente disfrutan los hombres que no son un peligro para sus semejantes.

LA SILUETA PELIGROSA DEL RIVAL LO INDUJO AL CRIMEN

Y ASI SE DESARROLLO LA TRAGEDIA DE LA CALLE DE CUMMING, CON LAS GRAVES CONSECUENCIAS QUE YA SE CONOCEN. — LOS ANTECEDENTES

SE ENCUENTRAN EN PODER DE LA JUSTICIA, CON LOS PROTAGONISTAS, QUE FUERON APREHENDIDOS EN LA DEBIDA OPORTUNIDAD.

Después de una activa investigación que ha sido últimamente terminada, se ha venido a establecer el verdadero origen del crimen de la calle de Cumming, del cual nos ocupamos en una de nuestras ediciones anteriores y que tanta impresión causara en el populoso vecindario que sara en el populoso vecindario en que

En los primeros momentos este hecho de sangre se presentó con los caracteres de un verdadero misterio, pues la policía sólo vino a tener conocimiento de su ejecución una vez que encontró el cadáver de la víctima que se hallaba en la calle antes nombrada, entre las de Martínez de Rozas y San Pablo.

El cadáver del individuo, que en los primeros momentos no pudo ser identificado, presentaba una herida a cuchillo y varias contusiones en el cuerpo, pero una activa pesquisa en la que tuvo parte principal el agente de la Sección de Seguridad, señor Araya, logró establecer que pertenecía a Arturo Carreño, alias El Novillo.

He aquí cómo ocurrió el crimen del que fué víctima el individuo antes nombrado.

LA PAZ NO FUE PERDURABLE

Hace varios años contrajo matrimonio con Angela Cortés Cerda el ciudadano Arturo Carreño, unión que produjo cuatro hijos.

En los primeros tiempos la paz reinó en ese hogar, pero después todo fué tragedia como ocurre casi en la mayoría de las familias de nuestro pueblo donde basta cualquier disgusto para amargar la existencia de todos.

Ya sea porque el jefe de la casa se dedicara a la bebida o le diera maltrato a su esposa, lo cierto es que ambos vivieron en continuas reyertas hasta que optaron por separarse.

La Cortés siguió su camino con sus cuatro pequeñuelos y Carreño el suyo sin importarle un ardite la suerte de los que hasta entonces habían compartido con él la existencia.

Y en esta forma corrieron algunos años, olvidando ambos, tanto el hombre como la mujer la vida en común de antes.

LA TENTACION DEL DEMONIO

Fué entonces cuando empezó a aparecer en escena Lorenzo Miranda Pardo.

Miranda conoció a esta mujer y le dió por cortejarla ignorando tal vez las consecuencias que iba a tener para su persona tal paso.

En una de las frecuentes visitas que el primero hizo a la última le propuso vivir juntos y ayudarse mútuamente en la vida.

Angela dió a conocer su situación a Miranda exponiéndole que era casada con Carreño del cual se hallaba aparte varios años y del que tenía también varios hijos y que esta circunstancia podía ser un inconveniente.

Pero Lorenzo no cesó en sus pretensiones agregándole que todo eso no tenía valor y que tampoco era a primera mujer que se encontrara en iguales condiciones.

Tanto habló el interesado que convenció a la mujer y desde entonces iniciaron la vida en común.

LA INFIDELIDAD DESCUBIERTA

Pasaron varios meses.

Miranda y la Cortés formaron su casa y vivían maritalmente.

De este hecho tuvo conocimiento el tal Carreño quien se propuso castigar lo que estimó una infidelidad de su mujer y especialmente al hombre que lo había reemplazado en el corazón de Angela.

¿Cómo hacerlo?

Primeramente hizo llegar a conocimiento de su mujer que si no abandonaba a su amigo la asesinaría en la primer oportunidad y por iguales medios dió a conocer a éste los mismos propósitos.

Conferenciaron los amenazados de muerte, pero parece que no hicieron mucho caso a Carreño, pues siguieron viviendo juntos.

Pero Miranda con el objeto de no hallarse desprevenido para el caso si éste se presentaba vigiló de cerca las actuaciones de su adversario.

Y la tragedia vino a producirse en una de estas últimas noches en la calle Cumming en los alrededores de la casa donde vivía la pareja.

LA SILUETA PELIGROSA

Dice Miranda que en esa noche trágica vió la silueta de su enemigo merodear por las cercanías de su habitación. Y una vez que estuvo en la calle notó que lo iba persiguiendo.

Como lo sorprendiera con un ademán de sacar algo del bolsillo para herirlo tomó una piedra y se la lanzó a la cabeza la que chocó tan violentamente que Carreño cayó al suelo.

En seguida se fué sobre Carreño y le dió con un cortaplumas un tajo huyendo a continuación.

Poco después llegó la policía y se encontró con el cadáver de Carreño.

En el acto se dió aviso a la Sección de Seguridad la que inició las investigaciones llegando al resultado que se conoce por la presente información.

Fué el detective señor Araya quién logró detener en la calle de Bulnes en la misma noche del crimen al culpable y poco después hacía lo mismo con Angela para que respondiera de la responsabilidad que podía tener en la muerte de Carreño.

LA JUSTICIA EN ACCION

Tanto Miranda como la Cortés fueron trasladados a la Sección de Seguridad donde se les interrogó por el sub inspector señor Braulio Muñoz.

Este funcionario policial logró que los detenidos confesaran toda la verdad y la exposición hecha por Miranda fué confirmada en todas sus partes por la Cortés.

Al día siguiente fueron puestos a disposición del Juez del crimen señor Aguirre, magistrado que había ordenado la pesquisa y a quién confesaron también lo mismo.

Este magistrado inició el sumario con las declaraciones de Miranda quién ingresó a la Cárcel, y con las de la Cortés la que pasó a la Casa Correccional hasta que el juez lo estime conveniente.

En esta forma se desarrolló el crimen ocurrido en la calle Cumming y que tanta impresión causó en ese vecindario en una de las noches últimas.

LA TRAGICA CAIDA DEL SUPLEMENTERO PACHECO

AYER SE INICIO EL SUMARIO QUE HA DE DEJAR ESTABLECIDAS LAS VERDADERAS CAUSAS DE SU DESAPARECIMIENTO EN LAS AGUAS DEL RIO MAPOCHO

A pesar de los trabajos que se llevaron a cabo desde los primeros momentos por encontrar al desgraciado suplementero que se cayó anteanoche al río Mapocho, ha sido imposible dar con él y se cree, como es natural, que ha perecido ahogado.

La corriente vertiginosa que llevaba el Mapocho en los momentos de ocurrir el accidente y las consecuencias del golpe se estiman que han debido ser fatales para Carlos Pacheco Avila, nombre del desaparecido en las aguas turbias del cauce.

En el día de ayer se dió cuenta al juez del 5.o juzgado del crimen acerca de este lamentable accidente, que ha costado la vida a un modesto ciudadano, donde se inició el sumario en el acto para establecer las verdaderas causas que lo produjeron.

Ayer mismo declararon las personas que presenciaron la desgracia y el suplementero Pedro Hernández Mora, que fué el que proporcionó los detalles a la 10.a comisaría.

También declaró una mujer que hacía vida marital con la víctima, la que dió importantes datos a la justicia.

Ha corrido el rumor en algunos círculos que el suplementero había estado bebiendo todo el día en compañía de otros sujetos y aun se habla de que la caída no ha sido casual como se ha hecho ver a la justicia.

En fin, estos son rumores que quedarán en claro una vez que se termine la investigación que ha ordenado que se practique alrededor de este accidente el juez señor Erazo.

LA LENGUA CARGADA

es el indicio infalible de saburra en el estómago y desorden en los intestinos. Para evitar que se desarrollen enfermedades más graves, tratándose del estómago, tómese la

ENO "FRUIT SALT"
"SAL DE FRUTA"
(Marca de Fabrica)

Este medicamento reune las propiedades valiosas de frutas maduras, produciendo un refresco espumoso y agradable, que tiene el efecto de un laxante suave. Con su uso desaparecen los eructos, la náusea, la jaqueca, el estreñimiento y demás síntomas de la mala digestión. La ENO se puede tomar en cualquier momento, pero el efecto laxante se consigue mejor cuando se toma el remedio en ayunas, disuelto en agua caliente.

De venta en todas las farmacias en frascos de dos tamaños
Preparado exclusivamente por J. C. ENO, Ltd., Londres, Inglaterra
Agentes exclusivos:
HAROLD F. RITCHIE & CO., Inc., Nueva York, Toronto, Sydney

Como un verdadero
bienhechor
se ha probado en
millones de casos de
nervosidad
e insomnio
el gran calmante nervino,
BROMURAL
tan inofensivo como eficaz.
Lo prescriben a diario
miles y miles de médicos de todo el orbe.
De venta en las buenas farmacias en tubitos de vidrio de 20 tabletas.

Señorita

que sepa escribir a máquina y buena ortografía, necesitamos.

Dirigirse por carta, indicando pretensiones de sueldo a:

C. C.— CASILLA 3105

Regipan

COMPRE TE
a BLANCHARD

A $ 9, 12, 14, 15 y 16

CALLE LA BOLSA 33

Para curar o evitar
JAQUECAS — ESTREÑIMIENTO
CONGESTIONES — VAHIDOS
EMBARAZO GÁSTRICO
BASTA TOMAR
en una de las comidas
cada dos dias solamente
una Pildora
DEL
Dr DEHAUT
147, R. du Faubg St-Denis, Paris
Pero es menester
exigir
las verdaderas
que son completamente
blancas y en cada una de las
cuales las palabras
DEHAUT à PARIS
están muy claramente
impresas en negro.

JUGO DE UVA
MARAMBIO
Pedidos: Teléfono N.o 2321

Banco Central de Chile

SUSCRIPCION DE ACCIONES

Se avisa al público interesado en suscribir acciones de la clase "D" del Banco Central de Chile, que las ofertas de suscrición de las referidas acciones se recibirán en la Secretaría de la Comisión Organizadora, que funciona en el Ministerio de Hacienda, desde el 15 del presente, fecha en que se abrirá el Registro de Ofertas hasta el día 30 del mismo mes.

La suscrición puede hacerse por partidas de diez o menos acciones, en la forma establecida en el artículo 31 del decreto-ley N.o 486, de 22 de Agosto último, que crea el Banco Central de Chile.

Toda oferta de suscrición de acuerdo con lo que prescribe el artículo 9.o de la citada ley, debe acompañarse de un depósito del diez por ciento (10 o|o) de su valor, en vale vista o letra bancaria a la orden de la Comisión Organizadora del Banco Central de Chile.

Los pedidos de provincia deberán dirigirse al Presidente de la Comisión Organizadora del Banco Central de Chile, bajo la siguiente dirección: "Señor Presidente de la Comisión Organizadora del Banco Central de Chile, Santiago, Ministerio de Hacienda".

Para estos efectos, la Secretaría de la Comisión Organizadora atenderá al público en el Ministerio de Hacienda desde la fecha indicada, de 10 A. M. a 12 M., y de 2 a 4 P. M., donde se proporcionará también a los interesados toda clase de informaciones y detalles.

LA COMISION ORGANIZADORA DEL BANCO CENTRAL DE CHILE.
16—8.

Las Pilas Secas
Columbia
— Son de mayor duración

Son las pilas secas más famosas en todo el mundo para timbres, zingalas eléctricas y encendido en motores de gas.

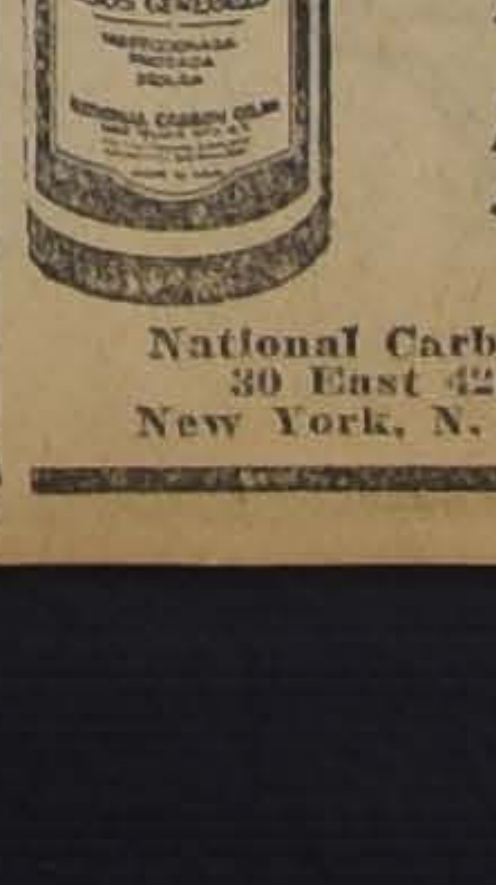

Pueden obtenerse dondequiera a muy poco costo.

Mayor potencia
Mejor servicio

National Carbon Co., Inc.
30 East 42d Street
New York, N. Y., U. S. A.

Gratis-$ 10.00-Gratis

Oferta Especial

PARA DAMAS, CABALLEROS Y NIÑOS
REGALO DE $ 10.00

Con el objeto de introducir en esa plaza, los magníficos artículos de nuestra manufactura, al recibo de cuatro nombres y direcciones, auténticos, de conocidos suyos, junto con Giro Postal, por la cantidad de $ 3.00 en MONEDA AMERICANA, tendremos el gusto de obsequiarle con un grupo de los objetos enumerados a continuación y que Ud. elegirá cuyo valor neto pasa de $ 10.00. Aproveche Ud. esta única oportunidad de obtener objetos de lujo regalados. (Importante: Sólo admitimos Giros Postales o billetes de Bancos americanos en carta certificada).

LISTA DE ARTICULOS:

Un alfiler de corbata, exquisitamente trabajado, con un pasador de oro para el cuello; una presilla para asegurar la corbata; un par de yugos para los puños de última novedad y un juego de botones de oro para la camisa.

3 collares de distintos colores (indique los que desee), un par de aretes (la última expresión de la moda), un magnífico cepillo y un frasco de inmejorable pasta para los dientes; un elegante prendedor y un juego de papel de cartas y sobres para su correspondencia.

Un lujoso estuche de tocador compuesto de una motera, una caja de polvos, tres jabones medicinales para el cutis y tres finísimos frascos de distintas lociones.

6 corbatas de seda francesa, con una brocha y un frasco de crema de alta calidad para afeitarse.

Un estuche de manicure, de lujosa hechura y presentación, para damas.

3 juegos de cubiertos de plata de alta calidad.

Una elegante pluma de fuente, garantizada por 20 años, para dama o caballero.

Una rica cartera de piel, para dama o caballero, acompañada de un par de elegantes ligas para las medias.

Un exquisito reloj de bolsillo, para caballero o niño.

Una cadena de oro, un corta uñas y un llavero, para caballeros.

5 pares de medias de superior calidad y un par de aretes, para damas.

Su pedido será remitido a vuelta de correo, por paquete postal certificado, libre de gastos.

Esta oferta excepcional es sólo por tres meses y cada persona no podrá hacer más de un pedido.

(DE LOS "11 GRUPOS DE ARTICULOS", ESPECIFIQUE CUAL PREFIERE)

Manhattan Novelty Company

337 WEST 28 th. STREET — NEW YORK, U. S. A.

N|O.

Cemento MELON

UNICOS DEPOSITOS AUTORIZADOS PARA VENDER NUESTRO CEMENTO

BALFOUR, LYON Y CIA., Mapocho N.o 1250, Oficina: Agustinas N.o 1185.
BUCHANAN, JONES y Cía., Av. Matta Oriente, esquina Lo Encalada, Oficina Central: Huérfanos 1160.
WILLIAMSON y Cía., Avenida Matucana 171, y Avenida Irarrázaval 393.
BARRACA "LA SAN DIEGO", del señor Germán Oelckers, San Diego 2320. Oficina Central: Agustinas 1111.
BARRACA MAESTRANZA, del señor Ramón Sáez, Maestranza 783.
LAZO ROMULO, Arturo Prat 1095.
MERCERIA "EL GALLO", del señor EULOGIO BERGUECIO, San Diego 432.
MERCERIA Y FERRETERIA "SAN FERNANDO", de los señores JOSE CORDERO y Cía., Independencia N.o 1060.
ALFREDO ALBORNOZ, SAN BERNARDO, O'Higgins 120.
MERCERIA Y FERRETERIA "PARIS", de los señores DEZA Y LARIOS, Alameda N.os 42-44.
MERCERIA Y FERRETERIA "SUIZA", del señor ALBERTO CONTESSE D., Santa Rosa 486.
MERCERIA "ÑUÑOA", del señor V. Luksic, Avenida Irarrázaval 2621.
COSIGNANI Hnos., San Pablo N.o 2946, barraca de fierro.
BARRACA DE MADERAS "PROVIDENCIA", del señor ARTURO LOPEZ, Providencia N.o 2238.
MERCERIA Y FERRETERIA "MONDRAGON", de los señores UNANUE Y BORLAF, Delicias N.os 3011 y 3258.
JOSE RAMIREZ VALENCIA, Mapocho 3240.
SANTIAGO CEPPI, Castro 78.
BARRACA ÑUÑOA, de ENRIQUE VARAS P., Irarrázaval N.o 2600.
JOSE MANUEL RAMIREZ, Avenida Irarrázaval N.o 144.
PEDRO BOTINELLI, Avenida Italia N.o 682.
MERCERIA Y FERRETERIA "LA MUNDIAL", de los señores José Cordero y Co., Providencia 1347.
FRANCISCO ESCUDERO RODRIGUEZ, Chacabuco 559.
CARLOS GALLETI, San Pablo 2001.
BALDOMERO PALMA y Cía., Vicuña Mackenna 216. Teléfono 3128.
BARRACA DE MADERAS "LA MAPOCHO", de los señores G. Larios y Cía. Ltda., Mapocho 1645.
SALOMON SACK, BARRACA DE FIERRO, Delicias 2362.
ABEL HUIDOBRO, Barros Arana 136, San Bernardo.
SANTIAGO LARRAIN, Matucana 97.

$ 12.20 m/c EL SACO PUESTO EN LOS DEPOSITOS AUTORIZADOS POR CARRO COMPLETO O CONTRATOS, PRECIO ESPECIAL

ACONSEJAMOS A NUESTROS CLIENTES PREVENIRSE CONTRA FALSIFICACIONES

Soc. Fábrica de Cemento de "EL MELON"

TELEFONO 2715 — AGUSTINAS 1148. — CASILLA 3514

Azufre "San Jorge"

DE SICILIA, ITALIA

Debido a la gran demanda de nuestro afamado azufre "San Jorge", doble sublimado, rogamos a nuestra clientela apurarse en enviar sus pedidos por la poca existencia que nos queda.

UNICOS DISTRIBUIDORES:

Fratelli Castagneto

DELICIAS ESQ. SAN MARTIN — CASILLA 108 D.

HERNIAS - QUEBRADURAS

Reducción inmediata por medio de mis Bragueros hechos sobre medida.

Muchos certificados auténticos de todas partes.

INSTITUTO ORTOPEDICO ALEMAN

Casilla 3494 — Santiago — San Antonio 546-8

LINGUE Y RAULI

PARA PISO, MUY SECO
1x2 1/2, mach., a $ 0.80 c/u.
OFRECE:
"LA REPUBLICA"
Barraca y Fábrica
DOMEYKO N.o 2354
TELEFONO N.o 182 (PARQUE)

NUECES

30 SACOS, VENDO PRECIO CONVENIENTE.
BODEGA "SAN LEON"
IRARRAZAVAL 33

10—S.

PALOS PARA BANDERA

GRAN SURTIDO
Desde $ 2.50 c/u.
Barraca "La República"
Domeyko 2354.— Teléfono 182 Parque.

SORPRENDENTE
curacion: 5 años sufria de reumatismo. Tenia TIESO un brazo. SANE con el famoso unguento "HYGROMUS". Recomiendolo sinceramente COPIHUE. 1. Set. 1925 -P.M. TORRES Jefe estacion jub.
VENTA:
Boticas DAUBE y GREVE

SOCIEDADES ANONIMAS

SOCIEDAD EXPLOTADORA DE TIERRA DEL FUEGO

De acuerdo con lo dispuesto por el artículo 14 de los Estatutos se cita a los señores accionistas a Asamblea General Ordinaria para el Jueves 24 de Setiembre, a las 2 1/2 P. M., en la Oficina de la Sociedad, calle de Blanco N.o 725, con el objeto de presentarles la Memoria y el Balance correspondientes al año terminado el 30 de Junio.

día en que se fijará el tipo

Los accionistas que deseen recibir el próximo dividendo en Letras sobre Londres deben dar aviso por escrito antes del 8 de Setiembre, de cambio para el pago en moneda corriente.

No se dará Letras por menos de 25 libras esterlinas.

El Registro de Accionistas estará cerrado desde el 7 hasta el 24 de Setiembre, ambas fechas inclusive.

Valparaíso, 28 de Agosto de 1925. 24—S.

EL DIRECTORIO.

SOC. FABRICA NACIONAL DE ENVASES Y ENLOZADOS

17.o DIVIDENDO

En conformidad a lo acordado en la Asamblea General Ordinaria de Accionistas el 25 de Agosto de 1925, desde el 10 de Setiembre, se pagará a los señores Accionistas por el Banco de Chile y Alemania, en Valparaíso y Santiago, un dividendo de $ 0.50 por acción.

El Registro de Acciones permanecerá cerrado desde el 1.o al 10 de Setiembre, ambas fechas inclusive.

Valparaíso, Agosto 28 de 1925.

EL GERE[illegible]

10

Cía. MINERA SANTA RITA DE CHAÑARCILLO

En conformidad con lo dispuesto en el artículo 9.o de los Estatutos, cítase a los señores accionistas a reunión general ordinaria para el Lunes 14 del presente, a las 4 P. M., en el local de la Cámara Central de Comercio, Blanco 725.

El Registro permanecerá cerrado desde esta fecha hasta el el corriente, ambas fechas inclusive.

Valparaíso, 4 de Setiembre de 1925.

EL DI[illegible]RIO.

13—S.

Cía. MINERA SANTA RITA DE CHAÑARCILLO

SEGUNDA CITACION

Se cita a los accionistas a junta general extraordinaria para el Lunes 14 del pte. a las 4.30 P. M. en el salón de la Cámara Central de Comercio, Blanco N.o 725, con el fin de reformar el artículo 3.o de los Estatutos, en el sentido de aumentar el capital social.

No habiéndose verificado la primera reunión por falta de quorum, ésta se verificará con el número que asista, en conformidad a lo dispuesto en el artículo 9.o de los Estatutos.

El Registro de Accionistas permanecerá cerrado desde esta fecha hasta el día 14 de Setiembre, inclusive.

Valparaíso, 4 de Setiembre de 1925.

EL DIRECTORIO.

13—S.

FABRICACION

DE PUERTAS, VENTANAS, GALERIAS DE TODAS CLASES

Hace y tiene listas para entrega inmediata:

BARRACA Y FABRICA DE MADERA

"LA REPUBLICA"

Domeyko N.o 2354

TELEFONO N.o 182 (PARQUE)

LLEGARON

Basas de piedra en todas sus medidas, lingue muy seco

VIGAS Y VIGUETAS

Alamo mach. 1/2 x 4 1/2: pilastras guardapolvos y cortinazs

BARRACA Y FABRICA
"La República"
DOMEYKO N.o 2354
TELEFONO N.o 182

Bodeguero

competente, de preferencia casado, para Viña, zona central, necesítase.
Ofertas:
CASILLA 1722

10—S.

GRAN REMEDIO UNIVERSAL Y DESINFECTANTE NITRO OZONA

de LOWE Y WEISSFLOG

El único comprobado por medio de la radiografía como radical curador de la Tuberculosis (tisis). Pruebas a la vista.

Catecismo Nitro Ozona

Consúltelo todo enfermo, sea cual fuere el mal que lo aqueja y encontrará el medio seguro para sanar radicalmente.

Todos los flagelos habidos y por haber y el enjambre de microbios, parásitos, que tanto alboroto levantan y que, sin embargo, en conjunto son tan inferiores, a una sola idea del hombre.

Se remite gratis a cualquier parte de Chile y del extranjero. Dirigirse a Claras 149 o Casilla 832, Santiago.— Droguería Daube y Cía., y principales Boticas.

MUEBLERIA y PELETERIA

VIENESA

DELICIAS 1120

Se vende toda clase de muebles, al contado y con grandes facilidades de pago, entrega inmediata.

LA FABRICA: SAN DIEGO 482, frente a la Plaza Almagro

E. ZIMEND

Club de Septiembre

No habiendo tenido lugar la Junta General Ordinaria de 6 del presente por falta de número, cítase nuevamente a los señores socios para el Domingo 13 del presente, a las 6 P. M., a fin de proclamar a los Directores elegidos y dar cuenta del Balance Anual.

En conformidad al artículo 28 de los Estatutos, la sesión se verificará con los que asistan.

Santiago, 9 de Setiembre de 1925.

EL SECRETARIO

VIAS URINARIAS

DISMINE FAVROT

Capsulas conteniendo la totalidad de los principios activos retirados del BUCCHU

ANTISEPTICO URINARIO ANALGESICO — DIURETICO

Nuevo Remedio recetado por las autoridades medicas experimentado con el mayor éxito Paris en los celebres Hospitales de San Luis y de San-Lazare

Agota el flujo en algunos dias.
Hace desaparecer en unas cuantas horas los dolores agudos de la miccion
Clarifica las orinas.

Blenorragia, Uretritis crónica, Cistitis Prostatis, Reumatismo blenorragico, Eficacisima contra los Colicos nefriticos
DOSIS: 9 capsulas al dia.

Laboratorios H. FERRÉ, BLOTTIÈRE y Cía, Dotor en medicina, Farmaceuticos de 1ª clase
6, Rue Dombasle, Paris.

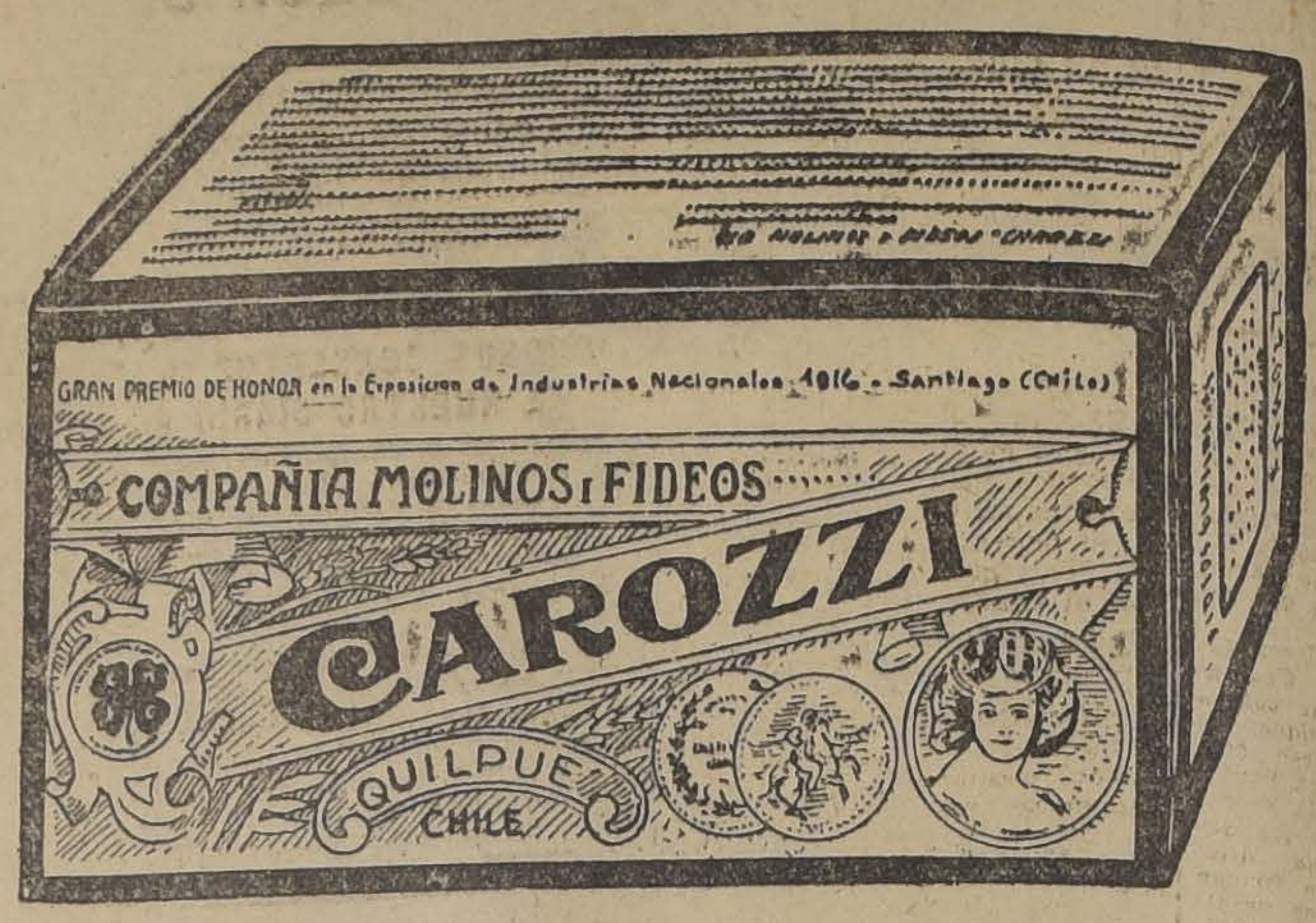

LOS GUSTOS REFINADOS SE NOTAN EN LA ELECCION DE CALIDAD DEL PRODUCTO. CONSUMA USTED

Fideos Carozzi.

Fideítos extrafinos glutinados en cajitas de 230 gms. Cómprelos en los mejores almacenes o nuestra AGENCIA:

Celeste Robba

CALLE BASCUÑAN GUERRERO 187

Compañía Molinos y Fideos Carozzi, Quilpué

Desde hace 20 años, fabricantes de los fideos de mejor calid

La música más moderna y los más grandes artistas de la actualidad figuran siempre en los Discos Victor

Todos los progresos hechos en la industria de máquinas parlantes han tenido su origen en las fábricas Victor. La Compañía Victor produjo por primera vez la máquina parlante moderna, y fué la primera en ofrecer al público la mejor música del mundo interpretada por los más grandes artistas.

La supremacía de la Victor se basa en los méritos de los productos Victor, y la excelencia de los Discos Victor y su perfecta reproducción en la Victrola son hechos que han comprobado los grandes artistas, y es por eso que han confiado a nuestros productos la perpetuación de su arte.

Aparte de la confianza continua que han dispensado los primeros artistas del mun impresionando Discos Victor por espacio muchos años, los artistas de la actualidad son verdaderamente notables prefieren tamb ser oídos en la Victrola y los Discos Vic Estos han seguido naturalmente el ejemplo los primeros, pues se han dado cuenta tamb de la superioridad de los productos Victor, y estará de acuerdo con la opinión de ellos cuanto oiga en la Victrola los Discos Victor han impresionado.

Pida a cualquier comerciante Victor que deje oir algunos Discos Victor. Se convenc en seguida de que son los mejores.

[illegible]ANTES VICTOR AL POR MAYOR Y MENOR:

CURPHEY y Cía. Ltda.

SANTIAGO: AHUMADA 200 VALPARAISO: BLANCO

COMERCIANTES:

HANS FREY, Coquimbo. — **CASA VICTOR**, Valparaíso. — **SERVANDO GONZALEZ y Cía.**, Valparaíso. — **GRAFIA DEL PASAJE**, Grimm y Kern; **M. PACHECO del C. y Cía. Ltda.**, Santiago. — **OSSA GUZMAN y Cía.** cagua. — **JOSE QUINTANA DEL PINO**, San Fernando. — **JUAN FOURNIER**, Curicó. — **PERFECTO VALENZ** Talca. — **RENATO TEDESCHI F.**, Chillán, Cauquenes y Linares. — **ISIDORO BERNASCONI**, Concepción, — **NUEL F. OSBEN**, Talcahuano. — **RAMIRO SEGURA**, Los Angeles. — **ARQUIMEDES BAGOLINI C.**, Colli Traiguén. — **DELIA BERGEN de F.**, Temuco. — **L. BURGEMEISTER y Cía.**, Valdivia. — **OELCKERS & PAULY**, to Montt y Osorno.

Victor

Victrol

REG. U.S.PAT. OFF. Mde F. MARCA INDUSTRIAL REGISTRADA

Estas marcas de fábrica de la Victor aparecen de los instrumentos y en la etiqueta de l

FOOT-BALL

pacto de unificación del football

El Consejo de la Asociación
ilena, reunido antenoche,
tificó por unanimidad el
cto de unificación firmado el
mingo último entre la diri-
nte de esta Asociación y la
ederación de Football de Chi-

Liga Metropolitana

cita a los señores presidente
esorero, y señores Severo Ro-
Alfonso Silva, Catenacci y En-
Vargas, que componen la Co-
ón de Reformas de los Regla-
tos, para hoy, a las 9.30 P. M.,
la secretaría, a fin de seguir
ándose de las reformas que se-
necesario incluir.
Se advierte a los jugadores se-
onados que citará la Federa-
de Football para jugar contra
iga Comercial de Iquique el
imo Domingo, que deben con-
ir al llamado que se les hará.
Se ruega concurrir a la secre-
(Estado 363) a todos los de-
dos acreditados por las dife-
es clubs, a fin de que firmen
acta de registros que es preci-
presentar a la brevedad posi-
al Consejo Superior.
ADMINTON F. C. — Mañana
brará junta general de socios
elegir presidente y otros asun
de importancia.
junta se celebrará en el Club
Empleados de Bancos, San An-
359, a las 9 P. M.

iga de Football de Calera

próximo Domingo se verifica-
varios interesantes lances por
ompetencia oficial de la Liga,
lo el match de fondo entre los
rosos conjuntos del Cemento
n I con el Ferroviarios I por
a División, por la copa Gia-
y Cía Ltda., destacándose de
esultado el vencedor de la se-

te encuentro será arbitrado
el presidente de la Asociación
rbitros de Chile, Sección San-
, señor Alberto Parodi.
**SOCIACION DE ARBITROS
CHILE.** (Sección Santiago).—
ita a sesión de Directorio para
ñana a las 9.30 P., M., en la
retaría, Estado 363.

Al Fin, Alivio

Las fosas nasales obstruídas, ardientes e inflamadas, son una gran molestia. El MENTHOLATUM imparte inmediato alivio introduciéndolo en la nariz. Refresca, suaviza y calma al instante, mientras que los vapores que se desprenden de sus ingredientes medicinales ejercen una acción curativa más eficaz. Para catarros nasales, los vapores de

UNA CREMA SANATIVA
Mentholatum
Indispensable en el hogar
pueden inhalarse con mayor profusión poniéndose una cucharada de MENTHOLATUM en una taza con agua hirviendo e inhalando los vapores. No debe faltar en el hogar para dolores de cabeza, picaduras de insectos, cortadas, quemaduras, enfermedades cutáneas, etc. Se vende solamente en tubos, tarros o latas; nunca a granel. Rechace las imitaciones.

Mentholatum

DOS PODEROSOS EQUIPOS NORTINOS ENTRE NOSOTROS

EL CUADRO DE LA LIGA COMERCIAL DE IQUIQUE SE MEDIRA EL DOMINGO EN LOS CAMPOS DE SPORTS DE ÑUÑOA CON UN SELECCIONADO LOCAL DE LA FEDERACION CHILENA

AYER ARRIBÓ A VALPARAISO UNA EMBAJADA DE LA LIGA TARAPACA PRESIDIDA POR EL ENTUSIASTA DEPORTISTA Sr. LUIS BUSTAMANTE

POR INTERMEDIO DE "LA NACION", LOS FOOTBALLISTAS DE LA LIGA TARAPACA SALUDAN A LOS DEPORTISTAS SANTIAGUINOS.—ELOGIOSOS CONCEPTOS QUE EMITEN SOBRE LA LABOR QUE HA CORRESPONDIDO A NUESTRO DIARIO EN EL FOMENTO DE LOS DEPORTES

El Domingo próximo se llevará a efecto en los Campos de Sports de Ñuñoa una de las grandes jornadas deportivas del año. En efecto, el poderoso conjunto de la Liga Comercial de Iquique jugará con el cuadro unido de la capital de las Ligas afiliadas a la Federción Chilena de Football.

El elenco que nos vista, que se hospeda en el hotel Royal, cayó batido, después de un memorable encuentro, por tres tantos contra dos, por el equipo internacional de la Federación Chilena. En aquella ocasión, la dirigente se hizo representar por jugadores de la talla de Domínguez, Toro, Ramírez, Sánchez, Figueroa, Varas etc.

Entre los nortinos sobresalen el guarda-vallas Vernal, el zaguero Cisternas, y los delanteros Carrión y Carbonell. Este último es uno de los grandes figuras del football chileno.

Se explica, por lo tanto, la expectación que reina en todas nuestras esferas deportivas por presenciar el lance del Domingo próximo.

En nuestra edición de mañana daremos mayores detalles sobre este importante torneo, incluyendo el cuadro que representará a los colores santiaguinos.

Sabemos que integrarán el elenco varios jugadores internacionales entre ellos David Arellano, Olguín, Aravena, Teuche, Ernst, Ramírez, etc.

LA DELEGACION DE LA LIGA TARAPACA

A bordo del "Oriana" llegó ayer a Valparaíso una delegación de football de la Liga de Tarapacá bajo la dirección del señor Luis Bustamante, uno de los más prestigiosos deportistas de la zona norte del país.

La visita de la Liga de Tarapacá obedece a los anhelos de medirse con los cuadros del centro del país afiliados a la Asociación Chilena de Football.

Liga Nacional Obrera de Football

CALENDARIO PARA EL PROXIMO DOMINGO

Intermedia

Uruguay 1.o con América. Cancha Yungay. Hora 4. Arbitro señor A. Silva. Director señor Escalante.

O'Higgins 1.o con Bulnes 1.o. Cancha Independencia N.o 3. Hora 4. Arbitro señor Barruet. Director señor N. Araya.

A. Schalak 1.o con Vista Hermosa 1.o Cancha Independencia N.o 2. Hora 4. Arbitro señor E. Cabello. Director señor L. Opazo.

Reserva Intermedia

Luz y Porvenir 1.o con Tricolor Royal 1.o Cancha Yungay. Hora 2.15. Arbitro señor Sertuche. Director señor Escalante.

Mandujano 1.o con Huemul 1.o Cancha Independencia N.o 2 Hora 2.15 Arbitro señor Stevens. Director señor Barrueto.

Ruggerriz 1.o con Constitución 1.o. Cancha Independencia N.o 3. Hora 2.15. Arbitro señor N. Araya. Director señor L Hormidas.

Cuarta División

Yungay 2.o con Caldereros 2.o. Cancha Yungay. Hora 10.45. Arbitro señor G. Toro. Director señor G. Toro.

Acevedo 2.o con T. Godoy 2.o Cancha Independencia N.o 3. Hora 10.45. Arbitro señor V. Arias. Director señor Opazo.

Simpson 2.o con Frías 1.o Cancha Independencia N.o 2. Hora 10.45 Arbitro señor N. Araya. Director señor Araya.

Quinta División

O'Higgins 2.o con América 2.o. Cancha Yungay. Hora 9.45. Arbitro señor Moris. Director señor Luque.

Vista Hermosa 2.o con Schlack 2.o Cancha Independencia N.o 2. Hora 9.45. Arbitro señor Ortiz, Director señor L. Hermidas.

Ruggerriz 2.o con Etchepare 2.o Cancha Independencia N.o 3. Hora 9.45. Arbitro señor López Pérez. Director señor N. Araya.

LIGA NACIONAL OBRERA DE FOOTBALL

El Directorio de esta intitución acordó no fijar encuentro a ningún club de primera serie con el objeto de jugar de preliminar con el equipo representativo de la Liga Santiago, en el encuentro que el seleccionado de la Federación Chilena sostendrá el próximo Domingo con el cuadro de Iquique.

El equipo elegido ha quedado constituído así:

Pedro Zúñiga
Gómez. Yáñez
Wastavino, G. Flores (cap.) V. Torres
A. Luque. J. Ortega, C. Ortiz, H. Moris Alvarado

Reservas: A. Bravo, M. Lorente, N. Gaete, G. Allende. L. Gutiérrez, R. Pozo, E. Briceño, M. Olguín, R. Chamorro.

Servirán de estímulo en esta contienda 11 medallas.

Se encarece a los jugadores que la falta a este encuentro será penada con la suspensión por un encuentro oficial.

ASOCIACION DE FOOTBALL DE SANTIAGO.— A los representantes de los clubs Fundición Libertad, Brigada Central, y Cantabria se les ruega concurrir hoy de 6 a 7 P. M. a la Secretaría de la colectividad, Huérfanos 1258.

UN CARIÑOSO SALUDO DE LOS FOOTBALLISTAS DE TARAPACA

Valparaíso, 9.—"La Nación".—Sanitago.—Team seleccionado de la Liga de Tarapacá en jira deportiva al centro del país, al llegar a Valparaíso presenta sus saludos al gran rotativo chileno, a cuya generosa y patriótica iniciativa se debe en gran parte el intenso resurgimiento deportivo que agita hoy a la juventud en todo el país y por su conducto saluda también a los footballistas santiaguinos.

El cuadro jugará aquí dos partidos y después en la capital.—Luis Bustamante, presidente de la Liga Tarapacá.

Liga Comercial

LOS ENCUENTROS FINALES PARA EL SABADO 12 DEL CORRIENTE

S. Torres con L. Seroterapia. Cancha Independencia N.o 2 Hora 4 P. M. Arbitro señor Roberto Barrueto. Director señor Froilán Luque.

F. Julián con D. Giorgis. Cancha Independencia N.o 3. Hora 4 P. M. Arbitro señor Guillermo Toro. Director señor Froilán Luque.

EXCURSIONISMO

CUERPO DE EXCURSIONISTAS "JORGE MATTE G."— Cita a junta general para hoy, a las 9 P. M. en Tocornal 441.

Tabla: Próxima excursión de 3 días y excursión para el 12 y 13 del presente.

CIGARRILLOS
MY LORD
con tabaco
MARYLAND
$1.60
CAJETILLA

Liga Infantil de Football

Partidas que se jugarán el Domingo 13:

I SERIE A.

Germania con Morning Star. Cancha Escuela Medicina; hora 3.15 P. M.; árbitro señor García.

Ferroviario con Teniente Godoy. Cancha Escuela Medicina; hora 11 A. M.; árbitro señor Danús.

La Cruz con Wanderer. Cancha Escuela Medicina; hora 4.15 P. M. árbitro señor Soto

Maestranza con Barcelona. Cancha Barcelona; hora 10 A. M.; árbitro señor García.

1.o de Mayo con Guacolda. Cancha Escuela Medicina; hora 2.15 P. M.; árbitro señor Rojas.

Huracán con Fundición Libertad. Cancha Fábrica de Gas; hora 4 P. M.; árbitro señor Montalva.

I SERIE B.

Magallanes con Bolsa de Comercio. Cancha Magallanes; hora 9.15 A. M.; árbitro señor Danús.

Uruguay con Ciclón. Cancha Fábrica de Gas; hora 3 P. M.; árbitro señor Montalva.

Morning Star con Vista Hermosa. Cancha Escuela Medicina; hora 10 A .M.; árbitro señor Serey.

Camilo Henríquez con Boca Juniors. Cancha Fábrica de Gas; hora 11 A. M.; árbitro señor Lorca.

II SERIE A.

Magallanes con La Cruz. Cancha Magallanes; hora 3.15 P. M.; árbitro señor Mella.

Santiago con Wanderer. Cancha Santiago; hora 10 A. M.; árbitro señor Herrera.

Juan N. Frías con Ferroviarios. Cancha Escuela Medicina; hora 9 A. M.; árbitro señor Rojas.

II SERIE B.

5 de Abril con Germinar. Cancha Magallanes; hora 4.15 P. M.; árbitro señor Bahamonde.

Guillermo Guzmán con U. Dep. Española. Cancha Santa Laura; hora 9.30 A. M.; árbitro señor Barrera.

Britania con Wanderer. Cancha Santa Filomena; hora 2 P. M.; árbitro señor Arenas.

III SERIE

Magallanes con Galvarino. Cancha Magallanes; hora 2.15 P. M.; árbitro señor De la Cruz.

Santiago con Maestranza. Cancha Santiago; hora 9 A. M.; árbitro señor Soto.

Unión Dep. Española con Wanderer. Cancha Santa Laura; hora 11 A. M.; árbitro señor Chacón.

Chilenito con Germinar. Cancha Huracán; hora 10.30 A. M.; árbitro señor Aguilar.

Directores de turno: Cancha Magallanes, en la mañana, señor Herrera, en la tarde, señor González; Cancha Santiago, señor Barros; Cancha Escuela Medicina, en la mañana, señor Serey, en la tarde, señores Stephens y Serey; cancha Huracán, señor Arenas; cancha Santa Filomena, señor Marín; cancha Santa Laura señor Marín; Cancha Fábrica de Gas, en la mañana señores Mazzai y Orellana, en la tarde, el señor Córdova; cancha Barcelona, señor Barahona.

La comisión de reformas de estatutos y reglamentos se reunirá hoy, a las 8 P. M., en Rosas 1022.

—A las 9 en el mismo local se reunirá el Directorio. A esta sesión deberán presentar los clubs que aún no lo hayan hecho, una lista de todas las partidas jugadas por cada uno de sus equipos.

ATLETISMO

CLUB DEPORTIVO AMERICA.— Cita a junta general para hoy, a las 8.30 P. M., en O'Higgins 821. En caso de lluvia se suspenderá hasta el Sábado próximo.

CITACIONES

MUNDIAL CLUB. — Cita a la comisión de fiestas para hoy, a las 9 P. M. en San Francisco 310, fiesta que despedida de soltero ofrece el Mundial Club a su presidente señor Amadeo Pérez N.

EVERTON F. C.— Junta general para hoy, a las 9 P. M. en A. Prat 1489.

YUNGAY F. C.— Junta general para hoy, a las 8 P. M., en San Pablo 4779.

DEPORTIVO RAFAEL FRANCO F. C.— Junta general para hoy, a las 7.30 P. M. en el local de costumbre.

MORNING STAR SPORTING CLUB.— Junta general para hoy, a las 9 P. M. en la Secretaría.

DEPORTIVO RIO JANEIRO.— Junta general, para hoy, a las 8.30 P. M., en Los Leones.

BISMARK F. C.— Junta general para hoy, a las 8.30 P. M. en la Avenida de La Paz N.o 21.

GENERAL BULNES F. C.— Junta general, para hoy, a las 8.30 P. M. en López 681.

CONSTITUCION F. C.— Junta general para hoy, a las 8 P., M. en "El Diario Ilustrado".

PATRICIO LYNCH F. C.— Junta general para hoy, a las 8.15 P. M. en el local de costumbre.

ALMIRANTE SIMPSON F. C.— Junta general para hoy, a las 8 P. M. en Chiloé 1142.

BENJAMIN DAVILA F. C. — Junta general para hoy, a las 8.30 P. M., en Grajales 1746.

TENIENTE GODOY JUVENIL E INFANTIL F. C. — Junta general para hoy, a las 8.45 P. M., en Crédito 421.

MAÑANA PUBLICA "LA NACION" LA 3.a CORRESPONDENCIA DE VICENTINI

EL CAMPEON CHILENO PELEARA EL 17 Y 22 CON SOLLY SEAMAN Y SID BARBARIAN, RESPECTIVAMENTE

"La Nación", publicará mañana la tercera correspondencia de Luis Vicentini exclusiva para nuestro diario que, el campeón remite desde el extranjero. En esta correspondencia el campeón chileno cuenta su visita a la ciudad de Colón con la sencillez que le es característica al joven boxeador.

Vicentini, parece haber entrado de lleno a sus actividades boxeriles, pues el cable nos anuncia que el campeón chileno se enfrentará al día 17 del presente con Solly Seaman, en la ciudad de New York. Este encuentro ha despertado enorme interés en los círculos boxeriles de Estados Unidos, pues el adversario que tendrá el chileno viene de sostener un match con Sammy Mandell, en el que Seaman fué estrechamente vencido por puntos después de una lucha reñida en la que el público reclamó para el próximo rival de Vicentini la victoria.

Para el 22 se anuncia un nuevo encuentro de nuestro campeón con Sid Barbarian en la ciudad de Detroit. Barbarian, se ha distinguido siempre entre los pesos livianos de Estados Unidos y será para el chileno un serio rival.

Vicentini parece encontrarse en excelentes condiciones de entrenamiento, ya que se halla desde hace algunas semanas en el campo sometido a un riguroso training y al aceptar su nuevo manager dos combates con hombres de la importancia de Seaman y Barbarian debe ser porque su pupilo está en situación de enfrentarse a esos boxeadores con probabilidades de éxito.

LA VELADA DE ESTA NOCHE EN EL CENTRO BOXERIL "LOS SPORTS"

ES A BENEFICIO DE SU PROFESOR.—EL PROGRAMA

Está en conocimiento de los amantes del box que este Centro tiene ofrecida una velada en honor y beneficio de su profesor el señor José G. Ramírez, como una franca demostración de simpatía.

El programa completo es el siguiente:

Cinco rounds: Julio Osorio v. Germán Céspedes, ambos del Centro.

Canciones en guitarra por una señorita.

Cuatro rounds: entre Armando Segovia v. Luis Téllez, ambos del Santa María.

El popular Gustavo Silva en sus mejores números.

Cuatro rounds: entre Julio Benois del R. Canto v. Juan Yáñez, del R. Núñez.

Cuatro rounds: Alfredo Molina, futuro campeón suramericano peso gallo v. Alberto Navarro, sin decisión.

El Jardín Zoológico, por Gustavo Silva.

Cuatro rounds: Manuel Leppe, del R. del Canto, v. Manuel Castello, del R. Núñez.

Asalto de lucha romana por dos aficionados.

Presentación del conjunto musical La Armonía (de la Radio Chilena).

Tres rounds: academia a la americana entre el profesional Luis A. Concha con el aficionado Alfredo Pardo.

Canciones en guitarra por el señor Gustavo Silva.

Cuatro rounds, match de fondo, entre José Chacón, del Quintín Romero, versus Humberto Queralto, de Los Sports.

Se recomienda a los participantes estén a las 8.15 en el local, para dar comienzo a la hora fijada, 9.15 P. M., en vista de que el programa es demasiado extenso.

—El programa que se está confeccionando para el Sábado 12 será de evidente importancia.

—La matinée que se anuncia para el Domingo 13, tiene el atractivo de que el encuentro de fondo lo tienen a su cargo dos destacados elementos del Ejército, Ignacio Ramírez, del Pudeto, y Rosamel Alarcón, del Maturana.

El campeonato peso pluma de la Cooperativa Vitalicia

El mejor de los éxitos han tenido las inscripciones para la próxima competencia que por el campeonato peso pluma ha organizado la empresa Cooperativa Vitalicia, dueña del Hippodrome Circo, y en la cual podrán participar todos los pesos plumas tanto de la capital como de provincias.

Hasta este momento se han inscrito un sinnúmero de profesionales, y el resto lo hará en la presente semana.

El premio de este interesante torneo será la copa de plata Cooperativa Vitalicia, más el correspondiente premio en dinero que cobrará cada uno de los boxeadores inscritos por los encuentros en que actúe.

Las inscripciones continuarán abiertas todos los días, de 6 a 7 de la tarde en nuestra Redacción.

Los encuentros se iniciarán a fines del presente mes en el local del Hippodrome Circo.

PROGRAMA DE LA 7.a RUEDA DE LOS CAMPEONATOS NACIONAL DE AFICIONADOS A VERIFICARSE EL SABADO 12 EN EL HIPPODROME CIRCO.— Peso mosca:

Enrique Arancibia-Eduardo Cáceres, (Desempate).
Aurelio García-Ignacio Flores.
Jorge Perley-Jorge Flores.
Armando Salvo-Fernando Sarria.
Luis A. Zúñiga-Miguel Lara.
Luis Pinto. (Reserva).

Peso gallo:
Luis Arévalo-Pedro Martínez.
Rafael Acevedo-Juan Zúñiga.
Alfredo Mella-Carlos Tapia.

Peso pluma:
Enrique Aro-Segundo Norambuena.
Benjamín Cornejo-Juan Cuercel.
Domingo Marchi-Alfredo Alvarez.
Luis Guajardo-Juan Prieto.

Peso liviano:
Jerardo Riquelme-Juan Méndez (Desempate).
Rubén Román-Luis Toledo. (Desempate).
Juan Guzmán-Luis Rojas.
Jenaro Ulloa-Ruperto Gamboa.

Peso medio liviano:
Roberto Hormazábal-Segundo Muñoz. (Desempate).
Ernesto Figueroa-Arturo Valenzuela.

Félix Méndez-Bernardo Orandini.
Marcial Varas-Víctor Améstica.

Nota: El pesaje se efectuará el Sábado de 11 a 11 1|2 A. M. y de 6 a 6 1|2 . M. en la nueva secretaría de la Federación de Box de Chile, calle Serrano N.o 29.

—Por ser el espectáculo tan extenso comenzará a las 9 1|2 en punto, por lo que los peleadores deberán encontrarse en el Hippodrome a las 9 en punto.

—Ningún aficionado podrá actuar sin el correspondiente certificado médico.

A LOS PROFESIONALES LUIS GOMEZ Y FLORIDOR PINO.— Se les cita para hoy, a las 6 1|2 P. M. en la Federación de Box de Chile para resolver un asunto de importancia.

DOMINGO SANCHEZ Y VICTOR RETAMALES PELEAN EL SABADO EN EL GIMNASIO DE "LOS TIEMPOS".— Conforme se ha venido anunciando, el Sábado próximo se llevará a efecto en el gimnasio de "Los Tiempos" B. C. de la calle de San Francisco 1120 el encuentro concertado a 10 rounds entre los profesionales Domingo Sánchez y Víctor Retamales, pelea que ha despertado interés entre los aficionados y muy especialmente en el barrio de Av. Matta y San Diego donde ambos cuentan con un crecido número de admiradores.

El semi fondo ha sido encomendado a Alberto Romero de "Los Tiempos" y Edmundo Alvarez del A. C. L., pelea que en nada desmerece del match base del programa. Ambos aficionados dirimen superioridades en un match a cinco rounds, y tratándose de una revancha adquirirá, sin duda, caracteres interesantes desde los primeros instantes ya que ambos muchachos poseen especiales condiciones para el pugilismo.

Cinco escogidos preliminares completarán esta simpática reunión boxeril.

RAAB RECOLETA B. C.—Cita a sus socios en su nueva sala de ejercicios, Recoleta 160 hoy, a las 7 1|2 P. M. con el objeto de resolver asuntos de importancia.

El sombrero ROSENBLITT:
es mejor o igual al importado, y más económico.

CONSULTORIO
PARA PERROS Y GATOS
MONJITAS 778-780 ::: TELEF. 3642
Completo instrumental. Laboratorios. Ambulancia Antomóvil propia.
Consulta.. .. .. $ 5.00
Ambulancia ida y vuelta.. .. 5.0
Dr. L. Schmidt Herman

UN BUEN RESORTE
Es indispensable para obtener el mejor servicio de su carruaje.
Pida siempre el ACERO de la afamada marca

UN AGUILA SOBRE UN GLOBO
Fabricado por la casa.
ARTHUR BALFOUR y Co. Ltd.
SHEFFIELD - INGLATERRA
Y así usted tendrá la GARANTIA que evitará los molestos contratiempos que originan los resortes fabricados con aceros de calidad corriente.
En venta en todas las buenas casas del ramo

Cuando hay
LOMBRICES o SOLITARIA
no vacile un momento - dele a tomar el afamado VERMÍFUGO del Dr. Peery
UNA SOLA DOSIS BASTA
sano y puro
TIRO SEGURO

Para adelgazar
SIN PERJUDICAR LA SALUD. Para combatir la GORDURA y la OBESIDAD, tome usted diariamente dos píldoras de
OXYDOTHIRINE
PARIS

MUEBLES
de todos estilos a precios bajísimos vende
La Universal
CATEDRAL 1131
FRENTE AL CONGRESO
Damos facilidades en el pago. Entrega inmediata.

BOTICA SANTIAGO
HUERFANOS ESQ AHUMADA
ESPECIALIDAD EN RECETAS
SURTIDO DE DROGAS FRESCAS
Abierto hasta las 12 de la noche
PERSONAL COMPETENTE
SE ENVIAN LAS COMPRAS A DOMICILIO
SE ATIENDEN PEDIDOS TELEFONICOS
TELEFONO 865
UNICOS DEPOSITARIOS DE LA AFAMADA
PERFUMERIA VEREAUX
10—S

De 18 a 80
He aquí el Reconstituyente para usted
Muchas de las llamadas medicinas modernas que hoy día se ofrecen como tónicos o reconstituyentes se basan en la acción de drogas fuertes y alcohol. Esta clase de estimulantes nunca curaron debilidad o enfermedades. Las autoridades médicas hoy más que nunca recurren al uso de alimentos concentrados para combatir debilidad del organismo.
Emulsión de Scott es alimento concentrado
que abastece nuevas fuerzas al cuerpo entero, nueva vida a la sangre y los nervios y el medio fácil y seguro de reconstruir energía. Fortalece en todas las edades de la vida. No importa su edad (o sexo) hallará Ud. positivo provecho en la
EMULSION DE SCOTT

Semillas
Exposición
1160-6
Carvajal, Muñoz y Cía. Ltd.

Su belleza
Es un preciado don de la naturaleza. ¡Consérvela! Es su deber de mujer para satisfacción y orgullo de sus padres, su "bien aimé," su marido. Conserve esa lozanía con el exquisito Jabón de Ross; que no la toque nada que no sea puro, como los ingredientes de este hermoseador predilecto, el
JABÓN DE ROSS
Certificado Puro
THE SYDNEY ROSS CO.
Químicos-Perfumistas
NEWARK, N. J.

Asignación de pesos para las carreras del Domingo y V nes próximos en el Club Hípico

DOMINGO 13 DE SETIEMBRE

Premio SANTA FE. — 1,400 metros. — Para 3 años nacidos en Chile, ganadores de una carrera que no sea clásica. — Peso: 56 kilos. — Inscripción: $ 35. — Premio: $ 3,500 al 1.o

	Kilos		Kilos
Antu Chen	56	Agnes	54
Glorious Day	56	Alarida	54
Le Nabab	56	D. Sexta	54
L'Epatant	58	La Cloche	54
Maximalista	56	La Mouche	54
Mistigris	56	Majadera	54
Nitchevo	56	Pontevedra	54
Palestro	56	Vinicia	54

Premio SALTA. — 1,600 metros.— Para 3 años no ganadores, nacidos en Chile. — Peso: 56 kilos. —Inscripción: $ 40. — Premio: $ 4,000 al 1.o.

Albano	56	Mata Siete	56
Aluvión	56	Signorino	56
Bacton Lad	56	Vancouver	56
Esquilo	56	La Pingüina	54
Gerolamo	56	Madeline	54

Premio ARGENTINA (Clásico). — 1,800 metros. — Para 3 años, nacidos y criados en la República Argentina y ya adquiridos el día de la inscripción. — Peso: 56 kilos. — Recargo de 3 kilo sal ganador del premio Jockey Club Argentino. —Inscripción: $ 200. — Ratificación: 200 pesos, el Lunes antes de la carrera. —Premio: 650 argentinos oro donados por el Jockey Club de Buenos Aires al 1.o, el 65 o|o del valor de las entradas al 2.o y el 35 o|o al 3.o

Odisea	57	Early Rose	54
Anastasio	56	Facundina	54
H. Bell	56	Gitanilla II	54
Sin Sabor	56	Notoria	54

Premio ESTRENO DE STEEPLE-CHASE. — (Clásico). — 3,000 metros m-m. — Para 4 años y más, que no hayan corrido en Steeplechase. —Peso de Reglamento. — Recargo de 3 kilos al ganador de una carrera de vallas y de 5 kilos al de dos o más. —Inscripción: $ 20. — Ratificación: $ 30, el Lunes antes de la carrera. — Premio: $ 5,000 al 1.o.

Galaor	75	Ferrocarrilero	72
Carbón	72	Avaro	65

Premio PALERMO — 1,600 metros. —Para caballos que no hayan ganado más de $ 25,000. — Handicap limitado entre 62 y 47 kilos. — Inscripción: $ 40. — Premio: $ 4,000 al 1.o

Macaulay	62	Tacabaya	50
El Cinco	59	Tartana	50
Malharia	57	Cathedrale	47
Lontué	57	Keala	47
Puente Alto	56	Genaro	47
Azpeitía	55	Latoso	47
Gorgorito	55	Grenoble	47
Mon Homme	53	Narcisa	47
Iradier	52	Payador	47
Caramel	52	Modorra	47

Premio CORDOBA. — 2,000 metros. —Para todo caballo. — Handicap. — Inscripción: $ 45. — Premio: 4,500 pesos al 1.o.

Perillán	58	Gorgorito	45
Gran Bonetón	58	Fanfarrona	45
Macaulay	52	La Paz	45
Bombero	50	Don Gonzalo	40
Bandazo	47	Jalea	40
Malharia	47	Payador	40
Picazón	46	Vancouver	40

Premio SAN JUAN. — 1,100 metros. — Para todo caballo ganador. — Handicap. — Inscripción: $ 35. —Premio: $ 3,500 al 1.o.

Pontevedra, Regalada, Latoso, Penthatlon, Yerba Mate, Yokoska, Peña Blanca, Dody, Trotsky, General Prim, Snob, Shackleton, Lírica, Allomby, El Cinco, Almanzor, Foguista ,Tristán, Torquemada, Floreat, Palinco, Kolipí, Krasure, Danger, Pitao, Jalea, Palestro, Lontué, Discutido, Alpujarra, Güira, Latria, Cipango, Pimpolla, Torreón, Tumbe, Janus, Náufrago, Fullero, Elkington, Toinette, Yacaré, Morgiana, Alderney, Leoncito, Mezquita, Tronador, Facuo, Xaragua, Trilum y Glacé.

Nota.—Se dividirá en 2 series por los señores handicappers.

VIERNES 18 DE SETIEMBRE

Premio FOUGERE.—1,100 metros. —Para potrillos de 3 años no ganadores.—Peso: 56 kilos.—Inscripción: $ 40.—Premio: $ 4,000 al 1.o

Achao	56	Paramount	56
Beau Nash	56	Hay que ver	56
Luna Park	56	Filisteo	56
Kandahar	56	Rapidez	56
Puben	56	Flingot	56
Inmortal	56	Jornalero	56
Mochuelo	56		

Premio FILIPO.—1,100 metros.— Para potrancas de 3 años, no ganadoras.—Peso: 54 kilos.—Inscripción: $ 40.—Premios: $ 4,000 a la 1.a

Bluette	57	Pubenza	54
Agua Real	54	Tunca	54
Istria	54	Otra Vez	54
Chichita	54	La Vedette	54
Copa de Oro	54	Décima IV	54
Bellísima	54	Pompeyana	54
Mundana	54	Vigésima I	54
Cocodette	54	La Triste	54
Pillastrona	54	Popea	54
Milonguita	54	Vigésima II	54
Zita	54	Morza	54
Mi Nena	54	Nenita	54

Premio CLUB HIPICO.—(Clásico) —1,600 metros.—Para tres años y más.—Peso de Reglamento. — Inscripción: $ 90.—Ratificación: $ 90 el Lunes 7 de Setiembre.—Premio: $ 18,000 y un objeto de arte al 1.o

Buñuelito	59	Anastasio	52
Indian Boy	59	Sin Sabor	52
Cinta Roja	57	Maximalista	52

Premio FRIANDISE.— 1,600 metros.—Para 4 años y más, que no hayan ganado más de 3 carreras, que no sean clásicas.—Peso: 50 kilos.—Recargo de 4 kilos por cada carrera ganada.—Inscripción: $ 35. —Premio: $ 3,500 al 1.o

Alnero	58	Morokil	54
Aramayo	53	Palinco	54
Mequetrefe	58	Zona Seca	52
Tacabaya	56	Cathedrale	51

Premio FRILEUSE.—1,400 metros. —Para ganadores en el Club Hípico y que no hayan ganado más de $ 15,000.—Handicap.—El top weight no excederá de 62 kilos.—Inscripción: $ 35.—Premio: $ 3,500 al 1.o

Maximalista	59	Pontevedra	47
Mistigris	55	Almanzor	46
Alnero	52	Fan Fan	41
Aramayo	51	Monday	44
Genaro	51	Bolt	43
Ganadero	50	Latoso	43
Jineta II	50	Modorra	43
Torreón	49	Yacaré	41
Jalea	48	Job	40
L'Epatant	47	Humorada	40

Premio FORTUNA.—1,400 metros. —Para ganadores en el Club Hípico y que no hayan ganado más de 15,000 pesos.—Handicap.—El top weight no excederá de 62 kilos.—Inscripción: $ 35.—Premio: $ 3,500 al 1.o

Lontué	60	Hyrcanie	47
Tartana	53	Palestro	46
Nitchevo	52	Dieppe	46
Zaratoga	52	Dax	46
Foguista	50	Floreat	46
Calderón	50	Dominó	45
Cartilla	49	Penrod	45
Kavala	49	Zapatilla	45
Henry Bell	48	Harding	42
Anémona	47	Krasure	40

Premio FIOLE.—2,300 metros.— Para ganadores de más de $ 10,000 —Handicap.—Inscripción: $ 50.— Premios: $ 5,000 al 1.o

Guau	60	Bandazo	47
Echekalto	55	Puente Alto	46
Jana	54	Gorgorito	45
Bombero	50	La Paz	45
La Décima	49	Insaciable	44
Garete	49	Juglar	40
Fanfarrona	48	Omikron	40

Premio FUGITIVA.—1,600 metros. —Para todo caballo ganador de $ 15,000 ó más.—Handicap.—Inscripción: $ 40.—Premios: $ 4,000 al 1.o

Irlandés, Matorral, Canción, Curilafquén, Yokoska, Turista, Serenísima, Minué, Mon Homme, Eudon, La Paz, Leoncito, Mucha Pena, Picazón y Regalada.

JUNTA DEPARTAMENTAL DE CAMINOS DE LA VICTORIA

Anteayer celebró sesión la Junta Departamental de Caminos de La Victoria presidida por don Luis Undurraga García Huidobro y con asistencia de los delegados señores Valentín Schiavetti, Jorge Pérez Ruiz Tagle y Carlos Ruiz Tagle; del ingeniero de la Provincia don Gustavo Gandarillas Prieto, y del Secretario. Especialmente invitado asistió a la reunión el señor Pedro García de la Huerta.

Fué leída y aprobada el acta de la sesión anterior.

Después de un amplio debate en el cual tomaron parte los señores Gandarillas, Undurraga y García de la Huerta se acordó proceder al abovedamiento del canal que corre por el camino de San José en la parte comprendida entre la línea férrea y la Avenida Barros Arana. Esta obra se hará contribuyendo con un sexto los dueños de las aguas, con otro sexto la Municipalidad de San Bernardo y con cuatro sextos el Fisco.

A continuación se tomaron los siguientes acuerdos:

Notificar a la señora Elvira Espínola de Barros para que, en el plazo de 15 días, haga construir un puente en el camino Santa Ana a Lonquén, comuna Calera de Tango;

Notificar al señor Rodríguez Cerda para que construya con veinte metros en horizontal el puente que se encuentra frente a su propiedad sobre el río Mapocho en el pueblo de Talagante;

Iniciar la reparación de los caminos de Talagante e Isla de Maipo. Para este efecto se designó, ad honorem, a los señores Silvestre Ochagavía Hurtado y Alberto Gillet para que fiscalicen estos trabajos no pudiendo pagarse ninguna planilla sin el Vo. Bo. de estos caballeros;

Notificar a don Salvador Izquierdo para que coloque un guardarieles en las pasadas de la línea férrea en el camino de Calera a Nos;

Notificar a don Carlos Ugarte, bajo apercibimiento de multa para que, en el plazo de 48 horas, proceda a retirar los escombros dejados en la cuneta norte del camino de la Granja a La Cisterna, escombros provenientes del cierro ejecutado por dicho caballero en el fundo San Ramón;

Notificar a don Oscar Gana para que, en el plazo de 15 días ejecute la prolongación de un puente ubicado en el camino de La Concordia y construya otro en el camino Melipilla, comuna de Peñaflor;

Notificar a la Sociedad Canal de Maipo para que arregle el canal de San Bernardo que atraviesa el camino de Los Morros bajando la obra de ochenta centímetros y dejándola al nivel del camino. Deberá, además, construir una losa de concreto armado. Todo en el plazo de un mes;

Notificar al Presidente del Canal Catemito, don Francisco Correa para que a la brevedad posible construya una loza de concreto de todo el ancho de la calzada, contigua al puente en proyecto que queda al norte. Plazo para iniciar la obra: 15 días. El puente está ubicado en el camino de San Bernardo al Sur;

Notificar a don Silvestre Ochagavía para que, en el plazo de 15 días, construya, de acuerdo con la ley, el puente que existe en el camino hacia la Isla de Maipo a cuatro cuadras más o menos de la plaza de Talagante;

Notificar a don César Ruiz Tagle para que construya un puente en el camino de Lonquén a Santiago en el plazo de 30 días;

Notificar a don Renato Labbé, dueño del fundo Lo Carvallo, Calera de Tango, para que, en el plazo de 20 días construya un sifón en el camino de Tres Acequias a Calera de Tango;

Notificar a don Carlos Ossa Videla para que prolongue su puente dejándolo de diez metros como mínimum en el camino de Lonquén a Santiago; y

Notificar a don Guillermo Avendaño para que retire unos escombros en el camino de Lonquén a Santiago, frente al fundo San Ignacio y para que construya un puente en el canal de su propiedad situado en el camino de Lonquén a Santiago frente a las casas de don Ruperto Vergara.

ARRENDAMOS

$ 700 SAZIE (República) altos, 8 habitaciones, hall, etc.
$ 625 GRAJALES (Dieciocho) altos, 8 habitaciones, hall, etc.
$ 500 CUMMING, bajos, 8 habitaciones, hall, etc.
$ 250 AMUNATEGUI, departamento, 3 piezas, toilettes.
$ 400 SAN IGNACIO, bajos, 11 habitaciones, servicios.
$ 600 CUMMING, altos, 8 habitaciones, hall, etc.
$ 450 SIGLO XX, chalet moderno, garage.
$ 450 VERGARA, bajos, 8 piezas, servicios, hall.
$ 700 STO. DOMINGO, bajos, 10 piezas, hall, patio, servicios.
$ 650 ALONSO OVALLE, altos, 8 habitaciones, hall, servicios.
$ 350 ANTONIO VARAS, 7 piezas, hall, servicios.

MUCHAS OTRAS en Arturo Prat, Santo Domingo, Avenida Salvador, Avenida España, Agustinas, Bulnes, Gorbea, Merced, etc.

LOS ARRENDATARIOS no pagan comisión.
LOS PROPIETARIOS, un pequeñísimo valor de inscripción, según canon.

GUZMAN y SILVA
TEATINOS 321. — CASILLA 3598. — TELEFONO 4711.

Programa completo para las carreras del próximo Domingo y Viernes en el Hipódromo Chile

DOMINGO 13 DE SETIEMBRE

1.a CARRERA A LAS 8.45 A. M.

Premio LINDA.—900 metros.

Xaragua	59	Elkington	53
Sovietista	57	Corita	53
Miserere	55	Regalada	50

2.a CARRERA

Premio LILY.— 1,200 metros.

Full	57	Alessandrina	51
Ken	54	Marimangue	50
Kepi	54	Pif	49
Señora	54	Aquelarre	44
Pilot	52	La Liga	41
Trifulca	51	Zizañero	40
Fumada	51		

3.a CARRERA

Premio LUCUMA.—1,500 metros.

Ispahan	59	La Montespan	47
Dominó	56	Dado	47
Keysol	54	Catacumba	46
Palinco	53	Presidencia	45
Antuchen	53	Glenley	45
Knave	51	Vuela poco	42
Intuición	50	Silver Mine	41
Florito	49	Zumacal	40
Morokil	48		

4.a CARRERA

Premio LAUDO.— 900 metros.

Trilum	61	Habilosa	50
Circasiana	56	Scut	49
Brocatelle	55	Cabochón	48
Estatira	54	Eclicse	45
Meyerling	53	Por Merced	44
Latria	52	La Poderosa	40
Gordiano	51		

5.a CARRERA

Premio LATIGO.— 1,500 metros.

Ofensivo	61	Monday	51
Dánger	60	El Godo	50
Weyler	56	Güira	48
Shackleton	51	Hyrcanie	45
Guernsey	51		

6.a CARRERA

Premio LANDA. — 900 metros.

Náufrago	55	Lírica	50
Glacé	53	Ll. George	47
Allomby	56	Tumbe	45
Pitao	51	Anémona	45
Alderney	52		

7.a CARRERA

Premio LERIDA.— 1,500 metros.

Isócrates	61	Kinber	50
Toinette	54	Tarnopol	49
Last Gift	54	G. Day	48
Lantenac	53	Maravedí	48
Omikrón	53	Grenoble	47
Mequetrefe	52	Job	46
Obsequio	51	Buena Seña	44
Verdot	50	Ravachol	42

VIERNES 18 DE SETIEMBRE

1.a CARRERA A LAS 8.45 A. M.

Premio MEFISTOFELES. — 900 metros.

Kanaka	56	Kety Importa	54
Protocolo	55	Itala	53
Rápide	55	Nenita	53
Porsiacaso	55	Vilna	52
Achao	55	Almirita	51
Brial	55	Siena	50
Calabazo	55	Morza	49

2.a CARRERA

Premio MAIPO.— 1,200 metros.

Picaronera	58	Glenley	51
Quidia	56	Calli Hué	50
Cabochón	56	El Buin	50
Discutido	55	Dagmar	49
Dado	54	La Ratera	48
Felicse	53	La Poderosa	47
Catacumba	53	Zumacal	43

3.a CARRERA

Premio MARNE.—1,200 metros

Foch	55	Palisandra	52
Glorius Day	54	Buena Seña	50
Estatira	53	Gordiano	50
Banderolo	53	Ravachol	49
L. Fleuron	53	Habilosa	49
Cipango	53	Florito	48
Meyerling	52	Scut	48
Job	52	La Montespan	46
		Ilusa	46

4.a CARRERA

Premio MESALINA.—1,200 metros

Náufrago	53	Pitao	46
Fullero	55	Peña Blanca	45
Azpeitía	54	Alderney	45
Gen. Prim.	52	Jacobino	44
Lírica	51	Allomby	43
Jilguero	51	Anémona	43
Glacé	51	Ll. George	42
Dody	50		

5.a CARERA

Premio MASILLON.— 1,900 metros.

Sin Duda	63	Verdot	46
D. Gonzalo	55	Omikrón	46
Mequetrefe	54	Last Gift	45
Castor	54	Guernsey	45
Altachí	54	Monday	45
Garete	50	Lantenac	42

6.a CARRERA

Premio MUNICION.— 1,200 metros.

Shackleton	53	Hyrcanie	51
Xaragua	57	Yverdún	50
Elita	55	Lantenac	50
Savietista	54	Floreat	50
Miserere	54	Liberato	48
Madagascar	53	Pichardín	48
Güira	53	Zona Seca	48
Coquetón	51	Dax	44
Toinette	51		

7.a CARRERA

Premio MEDICIS.—1,200 metros.

Zancajo	58	Tarnopol	52
Trilum	57	Yacaré	51
El Godo	57	Zan	51
Pelendón	53	Gonesse	50
Janus	53	Latria	49
Circasiana	54	Crimora	49
Brocatelle	52	Alazán	48
Regalada	52	Castellano	48
Kasaba	52	Pinturera	45

EL ASUNTO FACUO-XARAGUA

El preparador Guillermo de la Cerda nos envía la siguiente carta aclarando el discutido asunto Facuo-Xaragua:

"Santiago, 9 de Setiembre de 1925. —Señor Redactor de la Sección Turf. —"La Nación".

Muy señor mío:

Leyendo la narración de las carreras efectuadas el Lunes en el Hipódromo Chile he encontrado un comentario que Ud. hace con relación a la performance de mis pupilos Facuo y Xaragua con motivo del distanciamiento de que fué objeto uno de ellos en la 7.a carrera. Como en el comentario en referencia se ve que a Ud. le asaltan ciertas dudas respecto a la corrección de mis procedimientos con motivo del resultado de la carrera en la cual Xaragua el favorito del público fué batido en buena lid por el caballo Facuo de mi propiedad y que estaba escasamente cotizado, y no queriendo que Ud. haga apreciaciones erradas y que el público siga haciendo comentarios malévolos, como lo ha hecho, echando sombras sobre mi reputación de hombre honrado, me hago un deber en manifestar a Ud. y por medio de la presente al público cómo sucedieron las cosas.

A su debido tiempo comuniqué al señor Klein, propietario de Xaragua que tomarían parte en la carrera los dos caballos el de él y el mío, manifestándole que ambos se encontraban en muy buena condición y que creía ganar yo con el caballo Facuo, razón por la cual le avisaba para retirar Xaragua, el señor Klein me contestó que su caballo corría de todas maneras y que estando bien no podía perder, en la cancha anormal en que correrían; en esta disyuntiva y no teniendo por qué perjudicarme al retirar mi caballo opté por correr, ya que el Reglamento nada dice a este respecto.

Momentos antes de la carrera me presenté ante los comisarios señores Pedro del Río y Carlos Braga ,manifestándoles que corrían en la última carrera un caballo de mi propiedad y otro que se cuidaba bajo mi dirección y que encontrándose ambos muy buenos y deseando quedar a cubierto de los comentarios del público y no deseando que los señores comisarios pudieran ser sorprendidos con falsas informaciones según fuera el resultado de la carrera; iba yo a rogarles pusieran su mayor atención en la forma que irían a correr los dos animales.

Salvada mi responsabilidad ante las autoridades hípicas no era posible que yo comunicara a todo el público la opción que tenían cada uno de mis caballos. Juzgue ahora el público y Ud. señor Redactor con conocimiento de causa.

Sabido es el resultado de la carrera en donde mi caballo ganó al galope y sabido es el fallo de los señores comisarios, no quedándome nada más que lamentar la impresión ingrata que ha dejado en mi ánimo este desgraciado incidente.

Agradeciendo al señor Redactor dar a la publicadad esta carta, tengo el agrado de saludarlo y suscribirme de Ud. su Affmo. y S. S.—(Firmado): **Guillermo de la Cerda A.**"

TRIBUNALES DE JUSTICIA

MOVIMIENTO HABIDO EN 9 DE SETIEMBRE DE 1925

CORTE SUPREMA

Cuenta general

1. Compañía Sud-Americana de Petróleos con Luis C. Troncoso, en acuerdo; redactor, señor Santa Cruz.

16. Magdalena Figueroa de Salas con Guillermo Gambea, trámite.

Las demás no vistas o suspendidas.

Alegaron:

Don Guillermo Celedón, contra el recurso en la primera.

Falladas de acuerdo:

Contra Saturnino Puyol Guinart, sin lugar la forma; Redactor, señor Anguita: Ramón Quevedo con el Fisco, ha lugar la forma; Redactor señor Anguita.

CORTE DE APELACIONES

1. Trámite de ayer; 2 a 6, 13 y 14, aprobadas; 9, confirmada; 10, en tramitación.

Alegaron:

Don Pedro L. González, por la confirmación, en la 9.a;

Don Manuel Cabezón, con don Blas Gallo, en la 13:

Don Armando Alvarez, por la confirmación, en la 14.

SEGUNDA SALA

Relator, señor González

1. Contra S. Reyes y otro, confirmada con declaración.
2. Contra S. Urrutia, confirmada.
3. Contra M. S. Rojas, revocada.
4. Contra L. Morales, confirmada.
5. Aída Gálvez de L. con Municipalidad de Santiago, pendiente.

No vistas las demás.

Agregadas: contra José Arce, aprobada; contra D. Ribotti, confirmada.

Alegaron:

En la 10, don Alfredo Urzúa, revocando.

TERCERA SALA

1, 4, 6, 7 y 8, confirmadas; 2.a, ha lugar; 3.a, en acuerdo; 10.a, pendiente.

Secretario, el señor Fabres.

Alegaron:

Don Simón Concjeros, por la confirmación, en la 4.a; don Osvaldo Vial, con don Aníbal Urrutia, en la 5.a; don Alejandro Aburcal por la confirmación, en la 6.a; don Roberto de Petris por la revocación en la 10.a

De acuerdo: Rodríguez con Vossenberg, confirmada.

CUARTA SALA

Relator, señor Silva

1 Recurso de hecho de R. Berner, ha lugar.
2 Partición de D. Tagle, revocada.
3 Recurso de hecho de L. Petit, ha lugar.
4 V. Acuña, Reclamo de patente, acuerdo.
5 J. Curtze Williams, reclamo patente, pendiente.
6 J. Cañas, reclamo patente, acuerdo.
7 A. Castro, reclamo patente, acuerdo.
8 M. Castro, reclamo patente, acuerdo.
9 C. Pérez, capellanía, trámite.

No vistas las demás.

Agregada:

Contra W. Buschanann, confirmada.

Acuerdo:

Juan Vargas con P. Aldunate.

P. Valdés con G. Aránguiz.

H. Figueroa A. con C. Meza, fallada el 17 de Agosto.

Alegaron:

En la 1.a, don Roberto de Petris por el recurso.

En la 2.a, don Julio Contreras, confirmando.

En la 3.a, don Ambrosio Rodríguez Z., por el recurso.

En la 4a, don Darwin Rossel, por el reclamo.

En la 5.a, don Germán Oyarzún, revocando.

SERVICIOS RADIO-NACION.

COMPAÑIA RADIO CHILENA

ESTACION C. R. C.

EL PROGRAMA DE ESTA NOCHE

Ayer fué lanzado a la circulación gratuita nuestro Boletín Radiotelefónico, tan solicitado por todos los aficionados a la inlámbrica, por contener, además de los programas semanales que se desarrollarán en la semana en curso, como por traer un ameno material de comentarios, acerca de esos mismos.

Esta noche, la estación C. R. C., de la Radio Chilena, ofrece a los distinguidos aficionados un interesante programa de variedades y de noticias de interés general.

El programa de hoy Jueves, es el siguiente:

1. Boletines informativos de "La Nación".
2. Amelia Palma, solo de piano.
3. Zunilda Carrasco, Ti vorrei rapire .
4. Oscar Jiménez, Les ramaux.
5. Santos Castelar-Juan Berrios. (duetto). Zamba.
6. Orrego Videla. Humorismo.
7. Zunilda Carrasco. Mi viejo Amor.
8. Oscar Jiménez. Vivere senza di te.
9. Santos Castelar-Juan Berrios, (duetto). Estilo.
10. Jorge Orrego Videla. Humorismo.
11. Zunilda Carrasco. Música Prohibita.
12. Oscar Jiménez-I. Campi. Gounod.
13. Santos Castelar-Juan Berrios. (duetto). Estilo.
14. Jorge Orrego Videla. Humorismo.
15. Zunilda Carrasco. Manon Lescaut.
16. Amelia Palma. Solo de piano.
17. Boletines informativos de "La Nación".

Banco Central de C

Se previene al público interesado en suscribir acciones de la clase "D" co Central de Chile que el valor nominal de cada acción es de un mil pesos pagaderos en la siguiente forma:

a) 10 o|o, o sea cien pesos ($ 100) por cada acción, al solicitar la la Comisión Organizadora del Banco Central de Chile. Este valor debe vale-vista o letra bancaria a la orden de dicha Comisión;

b) 30 o|o, o sea trescientos pesos ($ 300), al aprobarse los Estatutos co;

c) 30 o|o, a los seis meses siguientes a la referida aprobación; y

d) 30 o|o seis meses después, esto es, al año, contado desde la fecha de bación de los Estatutos.

LA COMISION ORGANIZADORA DEL BANCO CENTRAL D

BOLSA DE COMERCIO

MOVIMIENTO

Con un mercado muy amplio en Bonos y en determinados títulos de sociedades, se verificaron las ruedas oficiales de ayer en la Bolsa de Comercio.

Los papeles más movidos fueron las Morococalas y Chacaltayas, haciéndose en ambos valores importantes transacciones. Fuera de estos títulos, se dieron otros conformes de menor interés, cuyo detalle se demuestra en los boletines publicados a continuación.

El valor de lo adjudicado en bonos, fué $60,300 nominales, predominando la Caja 8-1|2.

SUBIERON

BONOS: Caja 6-1, de 83 a 87; Caja 7-1, de 90 a 92; Caja 8 1|2, de 98 a 99; Caja 8-1, de 96 1|4 a 98; Hipotecario 8-1, de 95 1|2 a 96 3|4.

BANCOS: Chile, de 190 1|2 a 192; Nacional, de 87 a 88.

INDUSTRIALES: Electricidad Industrial, de 76 a 78; Industrial de los Andes, de 58 a 60; Vidrios, de 60 a 65.

MINERAS: Chacaltaya, de 25 a 25 3|4; Disputada, de 30 a 30 un cuarto y Huanillos, de 19 1|2 a 19 3|4.

BAJARON

BANCOS: Régulo Valenzuela, de 112 a 110.

INDUSTRIALES: Cervecerías, de 64 1|2 a 64.

MINERAS: Cerro Grande, de 45 a 44 1|4; Fortuna, de 21 a 20 1|4; Kala Uyu, de 44 a 43 1|4; Kelluani, de 17 1|4 a 16 3|4; Morococala, de 55 1|2 a 55 1|4; Elqui, de 5 a 4 3|4; Patiño, de 293 a 291.

OPERACIONES EFECTUADAS AYER

PRIMERA RUEDA

102000 Caja 8-1, 97.
16000 Caja 8-1|2, 98 1|4.
20000 Caja 8-1|2, 98 1|8.
16000 Caja, 98
43000 Caja 8-1|2, 98 1|8.
26000 Hipot. 8-1, 96.
300 Caja 8-1, 98.
49000 Caja 6-1, 87.
500 Hipot. 8-1, 97.
100 Dichas, Set. 17, 29 1|4.
200 Dichas, Oct. 1.o, 9 1|2.
100 Electricidad Ind. 77.
300 Electricidad Ind. 78.
500 Onix, Set. 17, 15 3|4.
1000 Elqui, Oct. 17, 4 3|4.
1200 Morococala, Oct. 1.o, 55 1|2.
600 Morococala, Oct. 1.o, 55 3|4.
4600 Morococala, Oct. 1.o, 55 1|2.
30 Morococala, 54 1|2.
500 Morococala, Oct. 1.o, 55 1|4.

SEGUNDA RUEDA

30000 Hipotecario 8-1, 96 1|2.
7000 Id., id., 96 3|4.
1000 Caja 8-1, 97 1|2.
100000 Caja 8-1, 98.
19000 Caja 8-1|2, 98 3|4.
378000 Caja 8-1|2, 99.
18000 Caja 7-1, 92.
34500 Priv. Set. 8, 80.
200 Patiño, Set. 17, 290.
200 Patiño, Oct. 1.o, 291.20.
300 Patiño, Octubre 1.o, 290.
201 Banco de Chile, 192.
100 Banco Edwards, 190.
100 Dichas, Oct. 1.o, 29 1|4.
600 Kala Uyu, Set. 17, 43 1|4.
200 Id. id., Oct. 1.o, 43 1|4.
100 Id., id., id., 43 1|2.
30 Gas de Santiago, 52 1|2.
200 Chacaltaya, Oct. 1.o, 25.
1000 Id. id., 25 1|4.
700 Id., Set. 17, 25.
1100 Id., id., 25 1|4.
400 Id., Oct. 1.o, 25 1|2.
200 Minera, Set. 17, 28 1|8.
100 Disputada, Set. 17, 30.
200 Id., id., 30 1|2.
200 Huanillos, Oct. 1.o, 19 3|4.
100 Cerro Grande, Oct. 1.o, 44.
100 Morococala, Oct. 1.o, 55 1|4.
1000 Elqui, Oct. 1.o, 4 7|8.
900 Id. Set. 17, 4 3|4.

PRECIOS DE COMPRADOR O VENDEDOR AL TERMINAR LAS RUEDAS

TITULO	COMPRADOR		VENDEDOR	
	Cantidad	Precio	Cantidad	Precio
BONOS				
Caja 8-1 al contado	50000	98		
Caja 8-1|2 al contado	100000	99	100000	99¼
Hipotecario 8-1 al contado	20000	96¼	20000	96¾
BANCOS				
Chile	100	191		
Español			130	94
Nacional	40	88		
R. Valenzuela			100	110
MINERAS				
Aconcagua, Octubre 1			500	11
Araca Octubre 1			100	295
Caylloma Octubre 1	300	4⅝		
Carolina para Octubre 1.o			100	12⅞
Colquiri Octubre 1			100	10⅞
Cerro Grande Oct. 1	100	44¼	100	45
Chacaltaya Oct. 1	500	25½		
Dichas Oct. 1	100	29	300	29½
Disputada Oct. 1	300	30¼	200	30½
Florida Oct. 1	500	2		
Gatico Oct. 1	500	6¾	100	7⅛
Huanillos Oct. 1	2000	19¼	500	20
Kumurana Oct. 1	200	33	500	34
Kala Uyu Oct. 1	100	43¼	100	43½
Kelluani Oct. 1			200	17
Lebu ord. Oct. 1			500	7⅝
Minera al contado	400	28⅛	200	28¼
Morococala Set. 17	100	55¼	100	55¾
Elqui Set. 17	500	4¾	500	4⅞
Onix Set. 17	200	15¾	200	16
Oploca Oct. 1	50	163		
Patiño Oct. 1	100	289		
Potasa Oct. 1	100	5	200	5½
Santo Cristo Oct. 1	500	4⅛		
SEGUROS				
Unión Chilena	20	620		
INDUSTRIALES				
Gas al contado	30	52	20	52½
C. Melon al contado	100	41½		
Volcán al contado	200	38		
Electricidad Ind., al contado			100	78
Vidrios al contado	20	65		
Laboratorio al contado	100	82		
Cervecerías Unidas Oct. 1	200	64		
CIERRE A LAS 5 P. M.				
Cambio		39.60		39.80
Oro		197.50		197.60
Libras por oro		13.30		13.40
Tocopilla Oct. 1		92		
Dichas transac. Oct. 1		29¼		
Kelluani transac. Oct .1		16¾		
Fuego		163		
Fortuna				20¼
Huanuni Oct. 1				78
Gente Grande Oct. 1				78½
Chacaltaya Oct. 1				25¾
Kala-Uyu Oct. 1				43¼
Patiño Oct. 1				291

OPERACIONES EN VALPARAISO

PRIMERA RUEDA

400 Chacaltaya, Set. 17, 24 1|2.
1000 Morococala, Oct. 1.o, 54 1|2.
600 Morococala, Set. 17, 54 1|4.
1500 Morococala, Oct. 1.o, 54 3|4.
2000 Morococala, Oct. 1.o, 55.
2200 Morococala, Oct. 1.o, 55 1|4.
600 Morococala, Set. 17, 55.
800 Morococala, Oct. 1.o, 55 1|2.
500 Vacas, Set. 17, 5 5|8.
500 Chacaltaya, Set. 17, 24 1|2.

ORO

Vendedor	198 50
Comprador	198.—

CAMBIO

Vendedor	39.80
Comprador	39.60

LIBRAS POR ORO

Vendedor	13.40
Comprador	13.30

SEGUNDA RUEDA

8 Cervezas, 62.
700 Kala Uyu, Oc. 1.o, 43 1|2.
200 Chacaltayas, Set. 17, 25.
57000 Hipotecario 8-1, 96.
50 Viñas, 27.
700 Cervezas, 63 1|4.
450 Id., Set. 17, 63 1|2.
42 Cervezas, 62 1|2.
1700 Chacaltaya, Set. 17, 25 1|4.
4000 Libra esterlina, Oct. 6, 39.80.
50 In. Andes, 60.
300 Morococala, Oct. 1.o, 55 1|4.
200 Cerro Grande, 44.

ORO

Vendedor	197.—
Comprador	196.50

CAMBIO

Vendedor	39.80
Comprador	39.60

LIBRAS POR ORO

Vendedor	13.40
Comprador	13.60

VIAJERO

PARA VENDER EN PROVINCIAS POR SU CUENTA PRODUCTOS DE FABRICA MUY ACREDITADOS Y FACIL VENTA, QUE DISPONGA DE $ 10,000 DE CAPITAL. GANANCIA SEGURA, SIN EXPONER CAPITAL.

Ofertas por correo: Casilla 203.

VISITE Ud.

la Exposición de Sombreros de Paja de la Fábrica Nacional de Gorras y Sombreros, Delicias N.o 2636 frente a Libertad.

Sucursales SOMBRERERIAS ROSENBLITT:

Puente N.o 616, Delicias N.o 2818, San Diego 1140, San Diego 2007.

NAHUM ROSENBLITT

TA CENTRAL DE LA FEDERACION DE OBRREROS DE IMPRENTA DE CHILE

dó: solicitar de las distintas
nes un detalle completo de los
es salarios y tarifas, el costo
vida, y a cuánto debe ele
los sueldos y tarifas.

ta noche se reunirá, aunque

agnífica impresión ha produ-
n el gremio la idea de llevar a
na velada boxeril en el Cen-
os Sports" el 1.o de Octubre.
nos personales han ofrecido
r los premios, tales como la
Amarilla, Selecta, Suiza, "Los
os", "La Nación", "Las Últi-
oticias", etc., etc.
n Chillán siguen con más en-
mo los preparativos para la gira gremial que harán el Domingo próximo a Concepción.

Otra comisión de chilanejos se trasladará a Linares, con los mismos fines, en la última semana del mes que corre.

—La Junta Central acordó enviar dinero para que los afiliados a la Sección Chillán en ningún caso detengan sus aspiraciones por falta de medios económicos.

—Los tópicos que se tratarán en la convención, son del más alto interés para toda la colectividad, razón por la cual se sabe que en las diversas ciudades de la República existe entusiasmo por concurrir a la convención extraordinaria a que ha convocado la Junta Central.

CITACIONES

entro Independencia de Chile.—A
ón del Directorio para esta noche,
as 8 1|2 P. M., en Independencia

l ex-tesorero, señor Lorenzo Lan-
ci se le necesita.
ociedad Pintores Miguel Angel.—
a el Domingo próximo a junta ge-
al extraordinaria de socios, a las 10
M., y a la Comisión de Contabili-
, compuesta por los señores M.
oja, M. Rojas, 2.o Muñoz, Fran-
o Vallejos y Pedro Véliz, a las 9
M., en Prat 1212, altos.
indicato Nacional de Carpinteros.—
ta general para hoy, a las 6 1|2.
dera N.o 657.
ociedad S. M. La Aurora. — Para
, a las 8 P. M., cita a junta gene-
extraordinaria.
onjunto Artístico Enrique Borrás.—
junta general extraordinaria a to-
los componentes para hoy, a las
. M., en Santiago 1250.
ongreso Social Obrero.—Se cita pa-
hoy a sesión a los señores delega-
, a las 8 1|2 P. M., en el local de
umbre.
onjunto Musical "La Armonía"
vares 1648).—Para hoy, a las 9 P.
, en Diez de Julio 1515, a los se-
s socios ejecutantes.
nión General de Obreros Metalúrgi-
—A junta general para hoy Jue-
, a las 6 P. M.
onjunto Artístico Sindical Carmelo
raga.—A ensayo general para hoy, a las 9 P. M., en el local de costumbre.

Sindicato de Suplementeros. — Para hoy, a reunión ordinaria, a las 7 1|2 P. M., en Morandé 621.

Estudiantina "La Unión". — A los siguientes señores socios para hoy, a las 9 P. M.; Juan de D. Gómez, Juan de D. Pozo, José Zavala, Miguel Espinoza, Luis Arancibia, Laurence Guerrero, Oscar Andrade, Benjamín Rossi, Pedro Acevedo, Rudecindo Alegría, Segundo Castro, Víctor Rojas, Francisco Castro y señorita Sofía Rodríguez.

Sociedad "Unión de Peluqueros".— A sesión ordinaria del Directorio para hoy, a las 9 P. M., en su local calle Tarapacá 721.

Sindicato Blanco de Empleados de la industria y el comercio.—Hoy, a las 7 P. M., se efectuará la asamblea general de socios.

Sindicato de Metalúrgicos.—El Sábado, a las 6 P. M., celebrará una importante asamblea este Sindicato.

Sindicato Blanco de Chauffeurs.— Este Sindicato celebrará una importante asamblea esta noche, a las 9 P. M., en el local de costumbre, Bandera 657.

Sindicato Nacional de Carpinteros.— Este Sindicato celebrará sesión hoy, a las 7 P. M., en Bandera 567.

Sindicato Blanco de Chauffeurs.—A reunión de Directorio para hoy, a las 9 P. M., en Bandera 657.

IESTAS SOCIALES

entro Artístico Teatral "Repúbli-
.—Para el Domingo se ha prepa-
dos reuniones sociales.
entro Social El Tani, Arturo Prat
.—Esta noche baile.
onjunto Teatral "Mateo Martínez
vodo".—El Sábado próximo se lle-
a efecto la función que a benefi-
de sus fondos sociales prepara
conjunto Teatral.
-Para hoy cita a ensayo a las se-
tas Selmira Aguirre, señoras Marta Becerra y Zerrano, en el Teatro de los Cerveceros, a las 8.30 P. M.

Centro Recreativo "Artes Gráficas". Eleuterio Ramírez 1351.—Esta noche, de 9 a 12 P. M., habrá en este prestigiado salón un animado baile.

Centro Artístico Estudio y Progreso. —La comisión de fiestas está preparando una recepción para el Sábado 12, en honor de un Centro amigo.

El cuadro se reunirá hoy, a las 9.30 P. M.

ABAJADORES SOLTEROS PARA CHUQUICAMATA, POTRERILLOS Y TOCOPILLA

Para **CHUQUICAMATA**, se necesitan JORNALEROS, CARPINTE-
MECANICOS Y ELECTRICISTAS. Muy buenos salarios y un
lo de los trabajos son a trato.
Para **POTRERILLOS**, (Chañaral, Pueblo Hundido) se necesitan
NEROS, CALDEREROS, PLOMEROS, GASFITERS, HOJALATE-
CARPINTEROS Y JORNALEROS.
Para **TOCOPILLA**, (Compañía Anglo-Chilena Consolidada) se ne-
an CARPINTEROS Y JORNALEROS.
Contratos individuales conforme a la ley 4053.
Examen médico e inscripción desde las ocho hasta las diez y
ia de la mañana en la calle **AMUNATEGUI N.o 85** (señal: Ban-
Azul) entre Moneda y Alameda de las Delicias.
ALIDA DE SANTIAGO EL VIERNES 11 DEL ACTUAL, siempre
el estado del tiempo lo permita y no haya postergación en las
das de los vapores de Valparaíso.

EL CENTRO ARTISTICO "ARTE Y UNION" DE LA PENITENCIARIA ELIGE NUEVA MESA DIRECTIVA

Esta laboriosa institución, compuesta por los recluídos más preparados de la Penitenciaría, en la última asamblea designó la siguiente mesa directiva, presidente honorario, señor Francisco Lira; directores honorarios, señores Carlos Carreño y Gregorio Latapiat; presidente efectivo, Víctor Bravo Cerda; vice-presidente, Carlos Zapata Gamboa; secretario, Julio Sánchez Villarroel; tesorero, Leoncio Monroy; director de banda, Julio Sánchez V., y de la Estudiantina, Patricio Soto Vergara.

También se acordó remitir nota de agradecimiento a la Dirección del establecimiento por su valiosa cooperación y celebrar el tercer aniversario de su fundación el 27 del presente, con una velada artística y conferencia, a la que se invitará especialmente al Presidente de la República y Ministros de Instrucción y del Trabajo.

$1.00 cajetilla
HABANOS EXTRAFINOS
CIGARRILLOS
CABAÑAS

Sociedad La Universal Leopoldo Lagos

ACUERDOS DEL DIRECTORIO

Convocar a sesión extraordinaria para hoy, a las 9 P. M., y a junta general, en segunda citación, para el Domingo 13, a las 10 A. M.

Ofrecer una velada-recepción el día 18, a las 9 P. M., a los delegados de provincias que asistirán a la celebración del primer Congreso Nacional Mutualista.

Ceder el salón-teatro al Centro Cultural de Defensa y Apoyo Mutuo de la Población Chorrillo, para el día Sábado 12, de 9 P. M. a 1 A. M.

Aceptar la cuenta de los delegados al Congreso Social Obrero y de los delegados al Congreso Nacional Mutualista.

Nombró director de turno al señor Marcial Villarreal Marchant.

Sociedad de Inválidos de la Guerra del 79

Cítase a los miembros de esta institución para reunirse hoy, a las 3 de la tarde, al pie del monumento Ercilla, con el fin de concurrir a la revista militar en honor de Su Alteza Real.

Tenida: insignias y medallas.

MUEBLERIA COLON
56—BANDERA—58
GRANDES REBAJAS DE PRECIOS. NUEVO Y ESPLENDIDO LOCAL

Federación de Sub-oficiales Retirados

DE LAS INSTITUCIONES ARMADAS DE CHILE

Cita a la comisión de fiestas para hoy, a las 6 P. M., con espera hasta las 7.

Se ruega la asistencia.

Componen esta comisión, las siguientes personas: Roberto Castañeda, Manuel Marchant, Manuel Miranda, Francisco Ibáñez, Ramón Ibáñez, Julio R. Cortés, Máximo Montenegro, Angel Ponce, Manuel J. Moya, y el subtesorero de la institución, señor José Bazaez.

Los asociados pueden pasar a la secretaría, de 6 a 7 P. M., a retirar la tarjeta pro-bendición del estandarte social.

Unión de los Tipógrafos

Se recomienda a los miembros del Directorio su asistencia para la sesión del próximo Domingo a las 2 de la tarde, para revisar el balance que se presentará en seguida a la junta general.

—A continuación, el señor Arturo Moreno Cerda, Consejero de la Caja Nacional de Empleados Públicos y Periodistas, hará una exposición de los últimos acuerdos tomados por el Consejo, y para lo cual invita a todos los gráficos de la capital, pues esos acuerdos están ligados íntimamente a su porvenir económico y para oír de sus representados las ideas que puedan sugerirle.

Unión Central de Empapeladores de Santiago

En sesión general del Domingo 6 del presente, se tomó el siguiente acuerdo:

Lanzar un manifiesto al gremio y citar a sesión de Directorio para hoy a las 7 1|2 P. M. para recibirse accidentalmente de la secretaría general.

Actividades de la Confederación de Sindicatos Blancos de Chile

En la primera sesión de la Junta Ejecutiva de la Confederación de Sindicatos Blancos, se acordó enviar una nota al señor Juan B. Saavedra, ex-presidente de la República de Bolivia, con motivo de la consagración pública del pueblo boliviano al Corazón de Jesús.

Unión en Resistencia de Hojalateros y Gasfiters

Cítase para mañana a reunión a las 6 1|2 P. M. a todo el gremio en general, por haber asuntos de suma importancia que tratar.

Liga Federal de Arrendatarios 12.o Tribunal

(SUB-COMITE SANTA ELENA)

Ha quedado constituído este Sub-Comité dependiente de la Liga Federal del 12.o Tribunal, en una asamblea amplia efectuada por los arrendatarios de este barrio; nombrándose al efecto el siguiente directorio provisorio: secretario general, señor Isidoro Cumplido; secretario de actas, Orlando Pavez; tesorero, Francisco Reyes; sub-tesorero, Severino Azueta; vocales, Carlos Figueroa y Luis Moya.

El próximo Domingo habrá una asamblea amplia a las 9 1|2 en Santa Elena 1440.

Coliseo Ferroviario

BASCUÑAN GUERRERO N.o 542

Para hoy este Centro ha organizado un baile que será en honor del Conjunto Artístico Ferroviario.

Para el Sábado está anunciada la velada como estreno del Cuadro.

Se nos encarga citar a todos los miembros del directorio para hoy a las 8 P. M., a repaso general en el local de costumbre.

Unión Industrial del Cuero y Anexos

En esta colectividad se llevará a efecto una reunión de delegados de personales hoy a las 8 1|2 P. M. en nuestro local, Nataniel 1070, se ruega la asistencia.

A las 6 1|2 P. M. se reunirán todos los socios pertenecientes al ramo de curtiduría.

En el Salón de los Tranviarios

DE LA CALLE VICTORIA

Se llevará a efecto el Sábado una velada a beneficio del Comité Pro Presos por Cuestiones Sociales.

Esta noche se llevará a efecto un interesante programa.

La Crema Dental
KOLYNOS destruye
Los gérmenes
nocivos en la boca
y garganta

INJECCION BROU
PRESERVATIVA INFALIBLE
CURACION rápida, cierta y sin peligro, de los flujos antiguos o recientes. Suprime Sándalo y Copaiba, que fatigan el estómago y se descubren por su olor.
20, RUE RICHELIEU, PARIS.
Todas las Farmacias.

LA UNION GREMIAL DE FUNDIDORES SE DIRIGE A LOS INDUSTRIALES

La Unión Gremial de Fundidores ha enviado a los industriales la siguiente nota:

"Distinguído señor: Respetuosamente solicitamos de usted su concurso para asuntos que tienen relación íntima con la importante fábrica que usted dirige.

Como usted ya debe estar en antecedentes del importante trabajo de columnas para el alumbrado de Santiago, y que se trata de hacerlas construir en el extranjero, nos tomamos la libertad de solicitar su valioso concurso, con el objeto de conseguir que no se lleve a efecto este propósito y quede este trabajo en el país.

Usted como nosotros estimará que es completamente posible construir estas columnas en los talleres del país, y en especial en los de esta capital. Tampoco escapará a su elevado criterio el positivo beneficio que aportaría en estos momentos de profunda crisis porque atraviesa la industria metalúrgica en general, en un trabajo de esta consideración.

Comprendemos que las razones que se han tenido presente para traer del extranjero este material de alumbrado, han sido las elevadas propuestas que han presentado algunos señores industriales, y a quienes respetuosamente pedimos una prolija revisión de los presupuestos presentados para este fin.

Creemos que si aunamos las fuerzas de los señores industriales y los organismos obreros metalúrgicos hondamente afectados por la falta de trabajo podremos conseguir de quien corresponda que el trabajo de construir las columnas aludidas, que son varios miles, se ejecute en Chile, con lo cual se conjuraría en parte esta crisis.

Además, ponemos en su conocimiento que esta organización ha hecho diversas gestiones ante las autoridades y han tenido excelente acogida y hemos pensado que, si logramos su apoyo en nuestra justa petición, tendremos mayores probabilidades de éxito.

En espera de que la presente tendrá buena acogida de su parte, lo saludan muy atentamente, (Fdo.): **Ernesto R. Moreno C.**, secretario general."

DIRECCION GENERAL DEL TRABAJO

SERVICIO GRATUITO DE COLOCACIONES PARA EMPLEADOS Y OBREROS DESOCUPADOS.—MORANDE 813, TELEFONO 2752.—ATENCION DE 9 A 12 Y 2 A 6 P. M.

Para las partes que se indican, se necesitan los siguientes empleados y obreros, dando cumplimiento a la ley N.o 4053, sobre Contrato de Trabajo:

Canteros adoquineros competentes, para canteras cerca de Santiago, en trabajos a trato, buenos jornales, casa habitación a los casados y solteros; trabajo para larga temporada.

Tornero en madera, para fábrica en la ciudad, a trato o día.

Carpinteros armadores de sillas para fábrica en la ciudad, a trato.

Para diversas partes del Norte, se necesitan: carpinteros con herramientas para construcciones, torneros mecánicos, mecánicos de maestranza, caldereros, plomeros, gasfiters, hojalateros, electricistas, jornaleros, se pagan buenos jornales, pasajes por cuenta de las compañías, de preferencia solteros.

Para servir en casas residenciales y particulares, se necesitan:

Cocineras de planta y reemplazos, de piezas, comedor, servir a la mano, costureras, cuidar niños, muchachas para niñeras, sueldos mensuales desde $ 40 a 100, según empleo y competencia, solas, sin niños y con buenas recomendaciones.

Cualquier pedido por correspondencia o telegramas indicando salarios y demás condiciones, a Morandé 813, o al teléfono 2752 diariamente, de 9 a 12 y de 2 a 6 P. M.

LA IMPORTANTE SESION DE HOY DEL CONSEJO DE TRANVIARIOS

Para esta noche a las 9 1|2 P. M., se ha citado a junta general a todo el gremio de tranviarios con el objeto de conocer la importante cuenta que nos darán los delegados que fueron a Valparaíso, en todos sus detalles, la forma y beneficio de sus camaradas del vecino puerto.

También se conocerán los detalles del delegado que va a las provincias del Sur, y lo relacionado con la Ley de Empleados Particulares.

Se encarece la asistencia a todo el personal, y de un modo especial a los delegados Osses, de Victoria, y Leiva, de Mercado.

Litin

El complemento de una persona de gusto es usar
Sombrero Rosenblitt

AVISOS ECONOMICOS

—Avisos Judiciales

BRA MIGUEL TRUYOL. —
ecreto de 31 de Agosto próxi-
asado del señor Juez del 3.tr
lo Civil, se ha fijado como
día para la primera junta de
ors el 9 de Octubre próximo
3 P. M. — El Secretario.
Oct.—9

BRA.—POR RESOLUCION del
Juez del 4. Juzgado Civil, se
clarado en quiebra a los se-
Garfunkel Hnos y Jankele-
Se designó síndico provisional
Manuel Jara Cristi y se seña-
a la primera junta de acree-
la audiencia del 16 de Octu-
óximo a las 3 P. M.—Ramón
E., secretario. S-17

ION A COMPARENDO.—EN
ud Elvira Pérez viuda de Gon
pidiendo citación comparen
ra nombramiento liquidador
ad conyugal habida con don
González Burgos, proveyóse:
go, 2 de Setiembre 1925. Co-
pide: señala el 24 del co-
, a las 3 P. M., ordenando ha
tificaciones por tres avisos en
Nación", "El Mercurio", "Dia-
ficial".—O. Del Real.—Cru-
secretario. S-10

BRA LARROUCAU.— POR RE
ones del 5.o Juzgado, se ha se-
el 7 de Octubre próximo,
2 y media P. M. para que ten-
gar la junta de verificación de
os en la quiebra. La cuenta men
del síndico, por el mes de Agos
ha mandado tener por apro-
si no se objetare dentro de 3.o
El Secretario. S-9

BRA KUSNETZOFF. — POR
o de 8 de Agosto último, del 2.o
do de Letras en lo Civil de San-
se ha citado nuevamente a la
ra junta de acreedores para el
presente, a las 3 P. M. — El
tario. 14-S.

BRA R. CANOVAS. — EN So-
l del síndico, en que pide libra-
o por $ 9,815.65 de conformi-
cuerdo última junta, el juzgado
yó: "Santiago, 5 de Setiembre
25. — Traslado y autos". — C.
vinos. — A. Page, Secretario".
11-S

BRA ONDATEGUI Y MATU-
-En solicitud de don Ignacio Se-
en que pide se tenga por veri-
su crédito por $ 3,632.45, se
yó con fecha 4 del presente:
se pide, con citación del Sín-
fallido y acreedores.—C. Val-
os.—Baeza E., secretario.

ACTO: POR ESCRITURA DE
ante mí, los señores Vicente
iqua Ilabaca, comerciantes, de
domicilio, han formado una
ad comercial colectiva para
en la compra y venta de que-
artículos similares, bajo la
social de "Ilabaca Hermanos"
podrán usar indistintamente
socios, como encargados de
dministración social. El capi-
es la suma de $ 150,000, apor-
por mitad por cada uno de los
, en mercaderías, créditos y
en Caja, que es el resultado
liquidación de la anterior so-
l que tenían celebrada por es-
a otorgada ante mí con fecha
Junio de 1920. El plazo de la
lad será de cinco años a con-
sde el 1.o de Julio del presen-
o, y su domicilio esta ciudad;
la sociedad podrá establecer
las o sucursales en otras pla-
le común acuerdo de los socios.
tiago, 27 de Agosto de 1925.—
N. Cruz, notario. 14-S

.— Arboles, plantas, c. (Compra y venta)

DIN REPUBLICA, GAY 2170.
la realización, plantas de
s, para prados, balcones, próxi-

3.—Automóviles, afines y accesorios. (Compra-venta y composturas)

AUTOMOVILES DE TODAS MARCAS, perfecto estado de funcionamiento; precios de ocasión.—L. A. Morere. Sala de Exposiciones, Agustinas 1115. S-10

SE VENDEN DOS NEUMATICOS, marca "Kelly" 33x5 con cámaras. Verlos: Marín 419, de 10 A. M. a 2 P. M. S—10

CAMION DODGE, 2 TONELADAS, perfecto estado, precio $ 5,000 vendo. Rosas 2020. 10—S.

OCASION VENDO AUTOMOVIL Ford perfecto estado. Facilidades pago. Independencia 283. 11-S

OCASION VENDO AUTOMOVIL King, a toda prueba, 5,500, Recoleta 2252.

REGALO CAMION FORD 2,300. Carmen 1533.

$ 3,800 VENDO AUTOMOVIL DE turismo de 5 asientos, muy buen motor, 4 cilindros, recién revisado. Mapocho 3411. 13-S

COMPRO CARROCERIA SPORT de dos asientos para Ford. Domeyko 2354. 11-S

CARROCERIAS FORD TURISMO último modelo, completas realizamos. Escobar y Ebell. Delicias 1327. 14-S.

STUDEBAKER LIGHT SIX. MOdelo 1924, tenemos orden de comprar, uno de ocasión.—Escobar y Ebell. Delicias 1327. 11-S.

A PRECIOS BAJISIMOS REALIzamos varios coches cerrados y abiertos de lujo, adecuados para taxímetros. Facilidades. Exposición de automóviles.—Escobar y Ebell. Delicias 1327. 16-S.

POR MENOS DE LA MITAD DE su valor puede adquirir buenos automóviles de marcas acreditadas. Visite la Exposición de automóviles.—Escobar y Ebell. Delicias 1327. 23-S.

REPARACIONES DE RUEDA DE alambre. Brasil 23-B. Domingo Reyes. 11-S

VENDO STUDEBAKER 7 ASIENtos, muy buen estado. Brasil 766. S 11

VENDO CARROCERIA DE GONDOla Ford poco uso, en mil pesos. Sama 1451. 12-S.

ESSEX FLAMANTE, VERDADERA ocasión. Morandé 632, 9 a 12— 4 a 6.

AUTOMOVILES: STUDEBACKER, Dodge o Buick cinco asientos, tipo reciente, de ocasión, compro contado. Dirigirse: Automóvil, Casilla N.o 2002. S—12

CHASSIS FORD TURISMO VENdó en $ 1,400. Aldunate 1070. S—11

GONDOLA FORD, BUEN RECOrrido perfecto estado, buenas facilidades, vendo barata. Diez de Julio 452. 11-S

AUTOMOVIL DODGE, RUEDAS de alambre, en perfecto estado y muy buena presentación, se vende. Domeyko 2354. 12-S

HUDSON SPEEDSTER MODERNO, flamante, se vende. Domeyko 2354. 12-S

AUTOMOVILES DODGE USADOS, abiertos, cerrados, vendo. Delicias 950. 11-S

GONDOLA FORD VENDO OPORTUnidad. Copiapó 752. S-13

RADIADORES ARREGLO. GALVEZ 188. S-14

GONDOLA FORD, VENDO, ACtualmente trabajando, muchas facilidades. San Alfonso 1212.

AUTO CAMION MORELAND 2-2 1|2 toneladas, motor continental 3 H. P., diferencial, tornillo sin fin marca Timken, ruedas acero, llantas goma sólida, vendo. Av. España 47. 11-S.

AUTO FORD CERRADO PERFECtas condiciones vendo barato. Av. España 47. 11-S.

NEUMATICOS VIEJOS COMPRO constantemente. Casilla 5504. 11-S.

VENDO AUTOMOVIL DODGE casi nuevo, con repuestos, $ 5,200; Chassi Ford, recién ajustado $ 1,800 rico automóvil 4 asientos, con 5 ruedas alambre, completamente garantido. $ 5,000. Diez de Julio 444. 12—S.

4.—Animales. (Compra y venta)

VACA PARIDA EN MUY BUEN estado. Vendo: San Alfonso 642. S—11

VENDO BURRA PARIDA, BARAta. Recoleta, Av. Robles 40, al llegar al Salto.

REGALO PERRO GRANDE CUIdador quinta. Santa Isabel 0106.

SE VENDE PRECIOSA YEGUITA chilota. Horacio Fabres 1259. Providencia. 11-S

YEGUITA NEGRA, TAPADA, DE silla y de tiro especial para niños, véndese muy barata. Carmen 1316. S-11

6.—Acciones y bonos. (Compra y venta)

ACCIONES: COMPRO-VENDO, SAyaquira, Funicular, Quilacoya, Lincoln, Marga Marga, Descubridora, San Felipe, Auríferas de Ovalle, Hurtado, Lonquimay, Floridas, Gigante, Alaska, Aberill. Agustinas N.o 1116.

8.—Avisos varios

AL COMERCIO MAYORISTA: agente muy conocido en el comercio de la provincia Aconcagua recibe muestras de toda clase de mercaderías, dando garantía por las muestras. Dirigirse: E. G. Rodríguez. San Felipe. 11 —S

SE ARRIENDA EN $ 234 UNA magnífica casa de altos con muy buena vista; tiene 6 piezas habitaciones, fuera de servicios, luz eléctrica, etc. Está en espléndidas condiciones. Tratar en la Administración de la Población Huemul, de 9 y media a 5 P. M. 10—S

LECHE DE BELLEZA DE BODIN, da hermosura y juventud. Pídala: Boticas y Droguerías.

HAGO LLAVES DE TODAS CLAses. Merced 750.

INSTRUMENTOS DE PRECISION, compongo. Merced 750.

SE DESEA ADOPTAR GUAGUITA o niñito de dos años. San Pablo N.o 1726, casa 4. S—12

NECESITO ARRENDAR CARRETEla. Ofertas a Lira 114.—I. I. M. 11—S.

ESTUDIANTES: SEIS CARNETS por un peso. Fotografía Central. Ahumada 56.

DOY CLASES ONDULACION MARcel. Precios módicos. Cóndor 1084. 11-S

MARCOS ALEMANES: A LOS TEnedores de letras de dicha moneda les interesa pasar a la calle Compañía N.o 1065, oficina 33, de 9 a 10 A. M. S-11

9.—Contadores

CONTABILIDAD ENSEÑA EN UN mes, profesor Villarroel. Morandé N.o 450. S—12

10.—Casas, departamentos y piezas amobladas. (Ofrecidas y buscadas)

SE ARRIENDA CHALET AMOblado por 4 meses desde Octubre, en Avenida Providencia 2495. 11—S.

CASA-QUINTA AMOBLADA, POR año, tomo en arriendo hasta $ 700 mensuales. Prefiérese cerca carros y de poca extensión. Ofertas: Casilla 264. S-12

ARRIENDO ELEGANTE PIEZA amoblada. San Francisco 941. S—11

ARRIENDO PIEZA AMOBLADA A caballero solo. Marcoleta 481.

11.—Casas, departamentos y piezas sin muebles. (Ofrecidas y buscadas)

Casas

ESPLENDIDAS CASAS ARRIENDAse en calles Ricaurte, General Urriola, Madrid y Sucre, desde 200 pesos hasta $ 350. Tratar: Sucre 368. 10-S

NECESITO CASA BAJOS DE 6 A 7 piezas cerca Alameda. Canon: 300 pesos. Contestar: Maestranza 238. 11-S

$ 450 ARRIENDO ESPLENDIDOS altos. Siglo XX 125. Tratar bajos. 13—S

GRANJA AVICOLA, ARRIENDO, $ 600. Av. Subercaseaux 1561. 10-S.

TENEMOS MUCHAS CASAS EN arriendo y los arrendatarios no pagan comisión. — Guzmán, y Silva. — Teatinos 321. Teléfono 4711. 11-S.

ARRIENDO CASITAS EN CITE, 3 piezas, patio y todo servicio. Tratar: Bulnes 756. 11-S

ARRIENDO CASA GRANDE CON luz eléctrica y gas, muy barata. San Diego 1630. 10—S

ARRIENDASE CASITA. BRASIL 83 S 11

280 ARRIENDO CASA ASOLEADA siete piezas, servicios, tres cuadras Alameda. Angamos 285. Entre Lira y Maestranza. 11-S.

$ 280 VICUÑA MACKENNA 956. espléndida casa altos, esquina, 8 piezas, dependencias, etc. Tratar a la vuelta. S-13

$ 250 ALTOS ESQUINA RECIEN edificados, toda comodidad. Avenida Seminario 398. S-14

$ 325 BAJOS CON ALMACEN, TOda comodidad. Avenida Seminario N.o 394. Tratar: Catedral 1732. De 1 a 4. S-13

CASA CERCANA ALAMEDA, PARque Forestal, siete piezas, dependencias, deseo arrendar. Pago hasta 450 pesos. Dirigirse: X. X. X., Casilla 3307. S—13

PARA 1.o DE OCTUBRE NECESITO casa grande, bajos, diez dormitorios. Ofertas con precio. Merced 375. 13—S.

$ 140, CASAS 5 DORMITORIOS repostero, cocina, excusado, luz eléctrica, lavaplatos, cocina económica. Espléndida construcción. Góndolas Fábrica Cartuchos. Carros Parque o Avenida Viel 1888.

BUENAS CASAS SE ARRIENDAN Gálvez 1317. Avenida Matta 1474.

ARRIENDO COMODA EXTENSA casa central.—Nicolás Valdivieso N.o 26.

$ 450 ARRIENDO ESPLENDIDA casa bajos, dos patios. Gálvez 202. 11—S.

ARRIENDASE ESPLENDIDA CAsa, Rosas 1130, próxima Bandera. Tratar: Bandera 686. 12-S

NECESITO ARRENDAR CASA limpia barrio cercano, canon hasta 200 pesos. P. L. Carmen 237.

EN 250 PESOS SE ARRIENDA LOS altos, Miraflores 130, 4 piezas y servicios. S-11

NECESITO CASA EN BAJOS CON 6 piezas fuera dependencias, radio Vergara y San Diego; Avenida Matta, Eleuterio Ramírez. Canon 250 pesos.—Arturo Edwards 1119. 11—S.

$ 180 ARRIENDO CASA BAJOS recién refaccionada, electricidad. Matucana 52 A.

$ 260 COQUIMBO, CERCA SANTA Rosa, buena casa. Adriasola. Morandé 235.

$ 300 MAESTRANZA, 4 DORMItorios, todas comodidades y gran sitio con salida a otra calle, apropiado industria. Adriasola. Morandé 235.

$ 330 GAY, COMODA CASA. Adriasola. Morandé 235.

$ 400 DARDIGNAC, GRAN CASA, un piso. Adriasola. Moranré 235.

BARRIO PROVIDENCIA. — Viva cómodo y confortablemente en casita chica y del gusto más refinado. Temperamento espléndido, a 24 minutos de la Plaza de Armas, con los mejores tranvías de la capital. Precios: $ 190, 180, 170. Unicamente para gente decente. No se paga comisión. Arce y Bardeau. Morandé 237. 25—S.

$ 400 MONTEVIDEO, REGIA CAsa flamante, garage. Adriasola. Morandé 235. 12—S.

$ 400 SAN MARTIN 456, VERLA toda hora. Tratar: Adriasola. Morandé 235.

$ 500 LIRA, FLAMANTE, CENtralísimas. Adriasola. Morandé 235.

$ 500 SAN ISIDRO, BAJOS GRANdes, cómodos. Adriasola. Morandé 235.

$ 600 PLAZA BRASIL, LINDA, cómoda casa flamante. Adriasola. Morandé 235.

$ 600 INMEDIATA VICUÑA MACkenna, espléndido chalet de lujo, flamante. Adriasola. Morandé 235. 12—S.

$ 850 MONEDA, REGIA RESIDEN ... Morandé 235.

Departamentos

NECESITO ARRENDAR DEPARTAmento independiente casa particular para modas, canon hasta $ 200. Serrano 75. 10—S.

DEPARTAMENTO DOS PIEZAS grandes, arriendo, con cocina y luz, $ 120. San Diego 450. 10—S

DEPARTAMENTO EN BAJOS, arriendo a profesional o matrimonio. Claras 491. 13-S

60 ARRIENDASE DEPARTAMENTO altos dos piezas personas solas. 15 presente. Tocornal 1334. 11-S.

$ 120 ARRIENDASE EXCELENTE departamento, tres piezas, bajos, matrimonio sin niños, entregable 15 presente. Tocornal 1334.

ARRIENDASE UN DEPARTAMENto $ 50 y pieza con luz, $ 30. Rengifo 729.

DEPARTAMENTO TRES PIEZAS independiente, ofrécese. Olivares N.o 1434. S—12

DEPARTAMENTOS INDEPENDIENtes. Arriéndase. Huemul 983. S—12

DEPARTAMENTOS INDEPENDIENtes. Arriéndase, Santa Rosa 353. S—12

ARRIENDASE DEPARTAMENTO y piezas, centralísimo. Santo Domingo 1030. 11-S

ARRIENDO CASA, DEPARTAMENto 5 piezas, baño y dependencias. Moneda 875. S-12

Piezas

CENTRAL ARRIENDANSE MAGníficas piezas. Esmeralda 636. S—10

$ 70 ARRIENDO PIEZA CALLE caballero solo. Carmen 177. 10-S

ARRIENDO PIEZA GRANDE Y cocina con luz. $ 90. San Diego 450. 10—S.

ARRIENDO UNA PIEZA SIN MUEbles a caballero serio. Zañartu 109 esquina Bandera. 10—S.

EN DELICIAS 2959 ARRIENDO piezas a caballero solo. Verla de 1 a 3 P. M. S 10

ARRIENDO PIEZAS, PERSONAS solas. Santa Mónica 2063. S 10

ARRIENDO PIEZA PERSONA SOla, luz, con o sin pensión. García Reyes 80. 11-S.

ARRIENDO PIEZAS. SANTA ROSA 32. S-11

ARRIENDO PIEZAS Y DEPARTAmento con baño, cocina centralísimos, adecuados para profesionales. Merced 867. S-11

PIEZA GRANDE ARRIENDO. SAN Francisco 690.

ARRIENDO UNA, DOS PIEZAS, balcón calle. Amunátegui 882. Casa 4.

PIEZA CENTRAL, ARRIENDO A persona sola. Tarapacá 866.

13.—Compra y venta de negocios

POR ENFERMEDAD VENDO puesto de pan con útiles para almacén. Esperanza 1286. S-11

ALMACEN MUY CENTRAL Y CON clientela se vende por no poderlo atender. Tratar: Tocornal 399. S-10

SE VENDE UN ALMACEN DE Abarrotes, en inmejorable condición. Cumming 902. 10—S

VENDO NEGOCITO POR NO POder atender. Sotomayor 898. 10—S

SE VENDE UN DEPOSITO DE VInos por no poder atenderlo, Lord Cochrane 1133. 11-S.

SASTRERIA POCO CAPITAL, arriendo bajo con contrato el barrio más comercial. San Diego 852, se vende. S-14

POR VIAJE AL SUR REGALO pensión 2,500. Sotomayor 102. S-15

PELUQUERIA, TRES SILLONES, todo moderno, cigarrería, lustrín, mucha clientela, ocasión, vendo. San Pablo 1245.

VENDO NEGOCITO MENESTRAS, poco capital, buena posesión, arriendo muy barato. Huemul 1449. S-11

VENDO COCINERIA AMOBLADA. Calle Independencia 810. 12—Set.

PELUQUERIA ESTABLECIDA 15 años mismo local vendo. San Diego 1714. 13—S.

VENDO NEGOCIO DE ABARROTE, poco capital, buena situación. Dávila 976. 12—S.

ALMACEN PROVISIONES VENDO. ventas doce a catorce mil pesos mensuales. Bandera 131, oficina 10. 13-S

RESTAURANT BAR TODO LUJO, central, vendo por viaje. Arriendo bajísimo contrato seis años. Bandera 131, of. 10. 13-S

ACREDITADA TINTORERIA CON sucursal se vende por no poderla atender, arriendo barato, buena clientela. Huérfanos 2699.

INDUSTRIA HASTA $ 5,000 COMpro Santa Rosa 1427.

GRAN OCASION, POR AUSENTARme a Alemania, vendo espléndido negocio de sombrerería y composturas, tiene mucha clientela formada. San Diego 1570. S-11

OFREZCO EN VENTA GRAN CARnicería o socio con siete mil pesos, es buen negocio. Tratar: Bulnes 294.

VENDO RESTAURANT BAR, BUEna situación. Mapocho 1182. S-11

$ 48,000 VENDO ESPLENDIDO restaurant con regia instalación y mucha clientela. Produce fuera todo gasto, 80 por ciento anualmente. Datos: Lira 650. 12—S.

POR VIAJE VENDESE VERDULEría con depósito de carbón, leña y licores. Huemul 1302 esquina Santiago.

SE VENDE ESPLENDIDO NEGOcio pensión, poco capital. Blanco 2211. 12—S.

SE VENDE UNA BODEGA BIEN acreditada; tiene poca existencia.— San Diego 1493. 13—S.

ALMACEN VENDO, BUENA SITUAción, mucha clientela, arriendo barato. Santo Domingo 2599. 11S

VENDO PENSION Y CENA, SAN Pablo 2464.

PELUQUERIA ORIENTAL, SAN Francisco 182. Corte de melena $ 3, ondulación marcel 3, corte niños 1.50. Compro carda para postizos. 13-S

VENDO PELUQUERIA. VICTORIA 1118. S-10

VENDO NEGOCIO ABARROTES, barato, buena casa, luz, buen patio. O'Higgins 1552. S-10

$ 100 VENDO NEGOCIO MUY BUEna situación. Eyzaguirre 769. S-12

VENDO ALMACEN POR ENFERmedad. Romero 3014. 12-S

SE VENDE SOMBRERERIA ACREditada, utilidad $ 2,000 mensuales se da prueba, tratar: Maestranza 643.

ALMACEN, VENDO, BUENA SItuación, mucha clientela, arriendo barato. Santo Domingo 2599. 10—S.

TIENDA Y FABRICA VENDO O traspaso por enfermedad; buena situación. Monjitas 861. S—10

VENDO PENSION UNA CUADRA Plaza Armas, poco capital. Santo Domingo 373. 11—S.

EN VALPARAISO VENDO PENSION particular, un paso Avenida Montt. Clientela distinguida. Dirigirse, Valparaíso.— L. L., Correo 3. 11—S.

BODEGA FRUTOS DEL PAIS, véndese, situación comercial, poco capital, muy buen local, San Diego [illegible] 10—S.

15.—Compras y ventas varias

VENDO TOTORA. SAN PABLO 4260. 14—S.

PLOMO, COBRE, ZINC, FIERRO, metales viejos, compro, Avenida La Paz N.o 2. 12 S

CARBON DE ESPINO GARANTIDO puro, líquido al detalle y por mayor, a $ 12 el saco, en San Pablo 2365. 10-S.

VENDO GASOMETRO CHICO ACETILENO con cañerías, medidor agua potable. Madrid 815. 19-S

COCINA A GAS PARA POCA FAMILIA y reja para jardín o gallinero vendo barato. Dieciocho. 552. S—10

¡OCASION! VENDO OBJETIVO Fotográfico grande, y máquina 13 x 18. Puente 814. 11-S

MANGOS TORNEADOS PARA PLUMEROS, vendo. Agustinas 1778. 11-S

QUILAS DESDE 30 CIENTO Y AL detalle vende Barraca La Frontera. Avenida Matta 1052. 13—S.

ASERRIN $ 1 SACO VENDE BARRACA La Frontera. Avenida Matta 1052. 13—S.

COCINA ECONOMICA CASI NUEVA, vendo. Bandera 735. S 11

CALIFONT EN PERFECTO ESTADO vendo de ocasión. Riquelme 777. 11S

SE VENDE ESTUFA DE PARAFINA, de ocasión, San Pablo 1726, casa 4. S—12

OCASION SE VENDE ANTEOJOS carreras. San Pablo 1726. casa 4. S—12

COMPRO ROMANA 1,000 KILOS, ocasión. Escribir, Rondizzoni 2060. 11—S.

LETRERO LATON NUEVO, VARIOS útiles escritorio, véndese barato. Cóndor 717. 11—S.

ARTICULOS ESCRITORIO, LIBRERIA y encuadernación, incluso máquinas realizo de ocasión. Casilla 1223.

VENDO OCASION ROMANA 500 kilos Fairbanks, molinillo, balanza. Huemul 1030. 11-S

LETRERO 5,60x1 VENDESE. MIRAFLORES 249. 11-S

PLATAFORMA FIERRO PARA enllantar ruedas todo tamaño ocasión vende. Miraflores 249. 11-S

COCINA ECONOMICA IMPORTADA con caldero, otra gas con horno, vendo Eyzaguirre 541.

VENDO ALFOMBRA DE ESCALA y de pasillo. Esperanza 555, casa 12. S-11

LEÑA EUCALIPTUS PICADA Y DE cuenta, seis pesos los 100 kilos. Fundo Lo Herrera. Tratar: Vicuña Mackenna 1446. S-12

MENESTRAS BUENA SITUACION, no poder atender, vendo. Cochrane 1099. S-12

SACOS TODAS CLASES, PRECIOS más bajos que depósito vendo. Concepción 300.

LEÑA MONTE, $ 9 LOS CIEN KILOS. Espino. $ 9.50 ofrece Exposición 800. Teléfono 112 Estación.

VENDO CARBURO PARA BLANQUEOS. Rosas 2061.

VENDO 38 PARES HORMAS, ARMARIOS, varios útiles zapatería. Tratar: Copiapó 1320. 11-S

VENDO CARPETA FELPILLA REDONDA 380x180, cocina y balanzas. Dolores 242.

ESTANTE GIRATORIO, MAQUINA escribir, prensa, puching ball, elásticos, véndese baratísimo. Cóndor 717. 11—S.

SOLDADURA PRIMERA 5.50 KILO. Blanco Encalada 2765.

SE VENDEN MAMPARAS, VIDRIERAS tendidas y maderas. San Diego 1383.

CARBON ESPINO PUESTO EN DESVIO, de 10 sacos, $ 12 por partida 11,60 sin embase. Vera 532. 14-S

16.—Dentistas

DENTADURAS SIN PALADAR. RECUPERA su boca. Doctor Muñoz, San Diego 995. 12—Oct.

DENTADURAS ARTIFICIALES todo sistema. Composturas en horas. Precios bajos. Facilidades pago. A. Matta 319-A. 12-S

CLINICA DENTAL DR. CESAR Prado C., Moneda 1035. Garantiza todo trabajo y cuenta con ayudantes muy cometentes. Horas fijas e invariables. 11-S

17.—Escuelas de choferes

ESCUELA PRACTICA CHAUFFEUR mecánicos cursos rápidos diurnos nocturnos. Vicuña Mackenna 456. S-13

18.—Extravíos y hallazgos

PERRITO BLANCO, PERDIDO EL Sábado entre García Reyes y Bulnes, obedece el nombre "Yun Prince, muy buena gratificación se dará a la persona que lo entregue. San Pablo 2344. 10-S

9.—Empleados para comercio y oficinas. (Pedidos y ofrecidos)

NECESITO CORREDOR. HOTEL Tesalia, Matucana 15. 13—S.

SEÑORITA PARA CIGARRERIA necesito, tratar en la tarde. Ahumada 1[illegible]. 11S

SEÑORITA PARA DESEMPEÑAR trabajo fácil se ofrece. L. M. Providencia 2962.

NECESITAMOS EMPLEADOS, SEÑORITAS. Venegas Salas. Plazuela Santo Domingo.

SE NECESITA SEÑORITA QUE ESCRIBA bien a máquina; muy buenas recomendaciones. Huérfanos 801. Oficina 16. De 10 a 12. S—11

NECESITO PARA TRABAJO DE oficina joven competente, soltero y que viva cerca del Llano Subercaseaux. Presentarse en la Estación Experimental, sección avicultura, de 11 a 12 A. M. Llano Subercaseaux. Fernando Lazcano 300.

SE NECESITA UN JOVEN COMPETENTE en abarrotes de 12 a 18 años, sin pretensiones. Inútil presentarse sin buenas recomendaciones. A. Prat 291. 11-S

VIAJERO A COMISION PARA LA zona Norte, entre Coquimbo y Arica, desea representaciones. Para informes y referencias: B. L. Casilla 2442. S-12

SEÑORA ACTIVA, PARA LA COCINA y lavado, necesito. Maipú 868. 10S

NECESITO JOVEN O SEÑORITA, que sepa bien escribir cartas comerciales. Benavente 308. 10—S.

SE NECESITAN CORREDORES para la venta de trajes a plazo. Nataniel 480. 10—S.

NECESITO SEÑORITA JOVEN para atender negocio pescadería. Chacabuco 16 B.

SEÑORITA PRACTICA PARA LA venta necesito, sucursal sombrerería. Rosenblitt. San Diego 1140.

SEÑORITA PRACTICA PARA LA caja, con buenas recomendaciones, necesito. Puente 776.

20. — Frutos varios. (Compra y venta)

OFREZCO MANTEQUILLA, PAPAS, consumo y semilla, por carros, puesto cualquiera estación. Emilio 2.o Vchmister. Puerto Varas. S 15

22.—Hoteles y pensiones

GRAN HOTEL BUENOS AIRES, piezas amobladas desde tres pesos diarios; con dos camas, cinco pesos. Delicias 2921. 26 Nov.

ARRIENDASE BUENA PIEZA amoblada con pensión, para dos personas, o matrimonio. Rosas 1570. 10S

PENSION CON O SIN PIEZA COMIDA excelente; no se usa grasa — San Diego 252. 11—S

LIBERTAD 14 A. ARRIENDASE pieza balcón, con pensión a personas honorables. 10-S

BUENA PENSION DE MESA, 100 pesos mensuales. Almuerzo o comida 50. Pasaje Balmaceda N.o 4. 18-S

ARRIENDASE PIEZA O DEPARTAMENTO, con o sin pensión. Huérfanos 2370. 10-S

ARRIENDO ELEGANTE PIEZA amoblada, con pensión. Vista al Parque Forestal. Monjitas 341. S—15

DOY PENSION PARTICULAR A domicilio. San Pablo 1717. S—10

ARRIENDO PIEZAS BALCON CALLE, con pensión. Tarapacá 1019, al llegar a Prat. 10—S.

SEÑORA EXTRANJERA OFRECE espléndidas piezas amobladas con pensión. Lira 360. 11-S

PIEZA PENSION DE MESA, MATRIMONIO caballero. San Antonio 347 10—S.

PENSION DOY A PERSONAS HONORABLES. Compañía 1882. Media cuadra Plaza Brasil. 15—S

ARRIENDO [illegible] PIEZAS CALLE, buena pensión. Santo Domingo 2406. 10-S

ARRIENDO SALON CALLE, CON pensión. Unión Americana 349. 10—S.

ALAMEDA 777 ARRIENDASE PIEZAS pensión. 12-S.

CUMMING 669, ARRIENDO PIEZAS, departamento con pensión. Casa grande, tranquila.

PENSION FRANCESA, PIEZAS, pensión. Puente 644. S-11

SE ARRIENDAN PIEZAS CON PENSION con o sin muebles. San Francisco 323.

MATRIMONIOS, CABALLEROS HONORABLES, piezas pensión. Prat 34. S—11

DEPARTAMENTO CALLE, PENSION. Carmen 135. 11—S.

PIEZAS MATRIMONIO O CABALLEROS, pensión. Lira 176. 11—S.

MATRIMONIOS, ESPACIOSAS PIEZAS, buena pensión, casa respetable. Precios económicos. Arturo Prat 588.

PIEZAS Y PENSION, GALVEZ 140.

PIEZAS PENSION ARRIENDANSE, Ahumada 123.

ARRIENDO PIEZAS CON PENSION. Matucana 99. 12-S.

100 EXCELENTE PENSION, PIEZA amoblada, frente Estación Mapocho. Artesanos 999.

SAN MARTIN 766, PIEZA CON pensión abundante, 100; mesa 70. 11—S.

PENSION, PIEZAS AMOBLADAS. Bandera 815. 13—S.

PENSION CENTRAL RECIBE PENSIONISTAS, pasajeros. 21 de Mayo 547.

23.— Instalaciones y accesorios para negocios. (Compra y venta)

VENDO LINDA ESTANTERIA CON vidriera tendida mostrador y caja 2 y medio metros largo, ocasión, San Pablo 1953, Pasaje Ortúzar 839. 10 S

SILLON DE PELUQUERO VENDO. San Pablo 1048. 10-S

MIL PESOS REGALO LINDA INSTALACION cantina club, útiles y surtido licores. Pinto 1301. 12-S

VENDO BILLAR IMPORTADO, mampara dos hojas. Lustrín dos asientos. Copiapó 1472. 11-S

BONITA INSTALACION PARA ALMACEN o paquetería, todo fauil, 2 vidrieras, balanza, vendo $ 500. Siglo XX N.o 144, casa particular. S-11

SILLON DE PELUQUERO Y ANTISEPTICO compro. San Diego 569. S—12

VENDO JUEGO DE VITRINAS PARADAS. San Antonio 35. 11-S

SILLON DE PELUQUERO NECESITO. San Diego 1383. 11—S.

VENDO ESTANTERIAS PARA PAQUETERIAS. Manuel Rodríguez 860.

24.— Instrucción y educación. (Colegios, academias y profesores)

INGLES, CONTABILIDAD, MECANOGRAFIA. Cursos rápidos. Instituto Pinochet Le Brum. Huérfanos 1657. S-13

"INSTITUTO MERCANTIL", MERCED 882. Necesítase profesor, Estado inglés, con más de 5 años práctica.

NECESITO SEÑORITA PARA INSTITUTRIZ, sepa francés, inglés, y música, para llevar al campo. Debe presentar certificados de conducta y competencia. Preferencias: Sazié 2349. 11-S.

TODA HORA ENSEÑAMOS: MAQUINA, contabilidad, telegrafía, taquigrafía, música, bailes; cinco pesos mensuales. Preparamos exámenes. Venegas Salas, Plazuela Santo Domingo.

INSTITUTO MERCANTIL, MERCED N.o 882. Cursos correspondencia Chile, extranjero. Toda clase de contabilidades. Exámenes humanidades, profesores Estado. S—13

CONTABILIDAD, TAQUIGRAFIA, idiomas, dactilografía, enseñamos rápidamente. Instituto Comercial. Agustinas 1060.

EXAMENES, HUMANIDADES, preparan conocidos profesores Estado, ex-examinadores universitarios. Instituto Comercial, Agustinas 1060.

25.—Instrumentos musicales, afines y accesorios (Compra-venta y composturas)

PIANO POCO PRECIO, VENDESE, ocasión. Tarapacá 812. S-11

PIANO CONCIERTO VENDESE O arriéndase; realizo mobiliario casa Huérfanos 2494.

VICTROLA VICTOR OCASION. San Pablo 2215. 14—S.

DISCOS PARA VICTROLAS Y GRAMOFONOS recibió las últimas novedades. San Pablo 2215. 14—S.

VICTROLAS, GRAMOFONOS, COMPOSTURAS y afinaciones, repuestos legítimos. San Pablo 2215. 14—S.

VENDO UNA VICTROLA MUEBLE. Huemul 1477.

PIANO ALEMAN 1|4 COLA VENDO baratísimo. San Isidro 127.

PIANO GRAN FORMATO 88 NOTAS, casi nuevo, vendo. Santo Domingo 592.

RICO, ELEGANTE PIANO FLAMANTE $ 1,200. San Isidro 546.

5 PESOS BUENOS DISCOS VICTROLA, Bandera 191. 12-S

PIANO NECESITASE ARRENDAR, Delicias 1236. Tratar de 10 a 12 M. y 6 a 8 P. M. S-11

VICTROLA NUEVA CON DISCOS, vendo barato por viaje. Molina 546.

PIANO ESTUDIO BUEN ESTADO regalo, 400 pesos. Chacabuco 569.

PIANOS ARRIENDO, VENDO OCASION. Huérfanos 2729.

26.—Libros, periódicos y estampillas. (Compra y venta)

LIBROS COMPRO SAN DIEGO 105 15—S

27.—Medicina y farmacia

GONORREAS, SIFILIS, IMPOTENCIA, curación radical, rápida en ambos sexos. Se atiende consultas por correspondencia. Clínica del Doctor Julio Lefevre, De 10 a 12, 4 a 7. Bandera 736. Julio 17

LA IMPOTENCIA, LA DEBILIDAD sexual, la neurastenia, se curan con Bismolan, se vende donde Bentgerodt, Daube y buenas boticas. 15—Set.

SAFADURAS, TORCEDURAS, Compongo bien, Riquelme 1022, cité, casa 8. 20-O.

MEDICO NATURALISTA, DESCUBRIDOR de la curación de enfermedades nerviosas. Independencia 1175. 10—S

SE COLOCAN TODA CLASE DE inyecciones. Tucapel 235.

DIABETES, DEBILIDAD, CURELA con Té Rachú. Farmacia Montecinos. Catedral 1011. 22—S

ENFERMEDADES DEL PULMON, tratamiento médico específico. Excelentes resultados. Matucana 717 A. 11.S.

COCIDURAS DE LAS GUAGUAS alivian rápidamente colocando Pomada Cadum Francesa.

ANTITOX, DR. RICHTER, EFICAZ específico contra la tos, grippe. Pídalo: Daube, Botica Gamboa. E-1.o

28.—Materiales de construcción. (Compra y venta)

PUERTAS, VENTANAS, MAMPARAS, galerías, hace rápidamente "La Norte-Americana". San Pablo 1741. 11-S

PALOS Y ASTAS PARA BANDERAS. Avenida Matta 1052, Barraca La Frontera. 13—S.

50 PLANCHAS ZINC INGLES VENDESE barato. Salvador 1920, próximo Irarrázaval. 10—S.

REALIZO BARATISIMO GRAN cantidad planchas zinc blanco, negro, acanalado, usado. San Pablo 2055. 10-S

VENDO ZINC INGLES USADO. Vargas 4762. 10-S

OCASION VENDO MADERA Y CHAPA Yale. Compañía 2275. 11-S.

VENDO VIGAS DE PINO DE VARIAS dimensiones y viguetas de roble. Ibáñez 239. 11-S

BARRICAS CEMENTO, VACIAS, San Ignacio 498. S-12

REGALO 30 PLANCHAS FIERRO blanco, 9 pies. Madrid 1515.

VENDO UN PORTON DE COCHERA de 2,30 ancho en calle Lord Cochrane 1670. 11—S.

VENDO MADERAS. EXPOSICION 816.

MARCOS Y REJAS DE MADERA de 1.80 a 2.15 de alto por 1.10 a 1.40 ancho para divisiones talleres, boxes de garage, etc., realízanse. Miraflores 249. 11-S

VENTANA NUEVA, COMPLETA Y puerta calle deteriorada, vendo. Sazié 2509.

TEJAS $ 10 CIENTO, VENDO. — Aldunate 1177. 11-S

TEJAS USADAS VENDO, SAN PABLO 2171. 11-S

COMPRO MATERIALES PARA CONSTRUCCIONES, herramientas, artículos de mercería. San Pablo 2171. 11S

LADRILLOS MURALLA VENDO. Avenida Silva 201. 11-S

SE VENDEN 200 PLANCHAS DE zinc inglés, nuevas. Marín 104. 11—S.

MATERIALES USADOS, MADERAS, tubos cemento, puertas, zinc grueso, regalo. Mac-Clure 2, lado Parque.

29.—Máquinas, motores, afines y accesorios. (Compra-venta y composturas)

MAQUINA HELADERA VENDO Santa Isabel N.o 16 16-N

BALANCIN GRANDE VENDO. Conferencia 264. 10-S

MOTORES ELECTRICOS DE 1|4, 5, 11, 15 HP, vendo en San Pablo 1678. 10-S

CONTRATISTAS. — VENDO CHANCADORA nueva, repuestos 25 metros diarios. Ocasión única. Revolvedora concreto 3|4 metros. También de ocasión. Dirigirse Spalloni. Casilla 3828. Valparaíso. 10—S

MAQUINAS ESCRIBIR COMPONGO. Merced 750.

MOTOR, 2 CABALLOS CORRIENTE continua con tablero, véndese. Libertad 718.

FUELLE DE TAMBOR Y ACRIBIL para fragua, de ocasión vende. Miraflores 247.

OCASION MENOS MITAD PRECIO vendo maquinarias, hormas e instalaciones pequeña industria calzado. Washington 1248. S-11

TOMO EN ARRIENDO MOTOR LOCOMOVIL de 10 a 14 caballos. Vicuña Mackenna 1446.

$ 900 VENDO MAQUINA DE CORTAR palanca, medio Mercurio. Gálvez 642.—C. 3. 12—S

VENDO MAQUINA TEJER 280 PESOS, agujas. Avenida Matta 1298. 11—S.

30—Muebles. (Compraventa y composturas)

AMOBLADOS COMEDOR, DORMITORIOS, escritorios, menajes completos para casa, sillas diferentes estilos a precios bajísimos. Meiggs 65. N.-O.

AMOBLADOS DE SALON DIFERENTES estilos, vende de ocasión. — Meiggs 65. N. O.

ANTES DE COMPRAR MUEBLES, de ocasión, pase a consultar precios de verdadera oportunidad que vende la casa de Remates y Consignaciones, Meiggs 65. N.O.

MUEBLES: OFRECEMOS, CUALQUIER estilo. Precios muy ventajosos Entrega inmediata, grandes facilidades pago. Consulte nuestras condiciones, Fábrica Sociedad Nacional de Muebles y Maderas, Copiapó 1060, entre Prat y San Diego. 10 St.

ROPERO VENDESE. MAESTRANZA 228. 10-S

MUEBLES: DORMITORIOS. COMEDORES, salones, escritorios variedad estilos y modelos roble americano. Precios bajísimos. Grandes facilidades pago con entrega inmediata. Especialidad sillas desde $ 100 docena. Venga consultarse. Fábrica Nacional de Muebles. Serrano 398, esquina Cóndor. S-15

ANTICIPO FONDOS POR MUEBLES a consignación. Compro menajes. Casa de remates, San Antonio 74. 23-S

COMPRAMOS MUEBLES, CATRES y colchones usados; vamos a domicilio. Castro 528. 10-S

RESCATO MUEBLES PIANOS empeñados para su venta, en privado, remate. San Antonio 74. 27—S

LA MAGALLANES AVENIDA MATTA 1004, compra menajes, muebles sueltos y máquinas de coser. 12—S.

SE VENDE ROPERO CON ESPEJO Riquelme 335. S—10

VENDESE DE OCASION CATRE bronce 1 1|2. Jofré 189. 10-S.

SENCILLO Y ELEGANTE JUEGO dormitorio se vende de ocasión. Pedro de Oña 81, tranvías 12 al terminar). 10-S

VENDO DOS ESPEJOS 1.50 POR 70. Zañartu 1095 B. 10—S.

OJO, OCASION VENDO BILLAR mármol. Av. Central 201. 11—S.

AMOBLADO DORMITORIO, SALON comedor, máquina de coser de pie, sillas y mesa comedor, victrola y varios útiles de casa, vendo. Bandera 735. S 11

VENDESE PEINADOR MARMOL plomo. Santa Rosa 1066. 11-S.

POR VIAJE VENDO MUEBLES DE todas clases. Santa Rosa 94. S—12

GUARDARROPA, 100; COMODA, 100; velador, 35; escritorio ministro, 150; estantes libros jacarandá, amoblado escritorio jacarandá, cunas, calentador, etc. vendo. Moneda 1467.

CAMBIO RESIDENCIA, VENDO amoblado comedor, juego salón, piano alemán, alfombra, para catres en 300, con sommier, colchones, ropero. Todo baratísimo. San Ignacio 169.

VENDO DOS ESCRITORIOS, DOS sillas roble, resorte, giratorias, máquina Underwood. Cuevas 1349. S-11

AMOBLADOS: SALON FLAMANTE 220; escritorio marroquí 250; comedor 250; aparador 140; mesa correderas 80; alfombrado grande 80; espejo dorado; guardarropas 100; cómoda 60; dos roperos con espejo 200; peinador mármol espejo 90. San Isidro 546.

VENDESE UN PARAGUERO Y ALGUNOS muebles antiguos. Huemul 1302.

VENDO REGALADO CATRE DE bronce perfecto estado. Delicias 2329.

APARADOR MUY BONITO, SILLAS comedor, $ 60. Amoblado salón claro tapado, $ 170. Sotomayor 833. 10S

MUEBLES SALON, CURVOS, TALLADO desde $ 340, nueve piezas forro seda, comedores y dormitorio. Fábrica: San Diego 957. S-11

MUEBLES COLONIALES Y LAMPARAS. San Diego 957. S-11

COMPRO MUEBLES USADOS. INDEPENDENCIA 287. S.11

SE VENDE MEDIO AMOBLADO de salón y un catre. Delicias 2500.

VENDO COMEDORES ESTILO INGLES, dormitorios, alfombras, cantidad muebles sueltos, cocinas gas, otras carbón, gran surtido loza, plaqués, todo de ocasión. Santo Domingo 936. 11-S.

33.—Oficinas, locales y garages. (Ofrecidos y buscados)

LOCAL PARA INDUSTRIA CON casa, galpón, fuerza motriz, en esquina Avenida Portales, arriendo. Tratar: Estado 154. S—11

200 ARRIENDASE ALMACEN-CASA. Chacabuco 135. Tratar, Moneda 2199. 11—S.

ARRIENDO LOCAL, SAN PABLO 2336. 10-S

ALMACEN VENDO, BUENA SITUACION, mucha clientela, arriendo barato, Santo Domingo 2599. 10-S

EN CHACABUCO 70, ARRIENDO extenso local con pieza habitación. Tratar: Chacabuco 76. S 11

ARRIENDASE ESQUINA PARA ALMACEN, Toesca 2151. 11-S.

ARRIENDO LOCAL Y PIEZA HABITACION. Compañía 2271. 11-S.

CARNICERIA ARRIENDO, BENAVENTE 502. 11-S.

ARRIENDO EXTENSO LOCAL PARA cualquier negocio, vendo una carretela en buen estado. Maestranza 810. 14—S.

LOCAL PARA INDUSTRIA Arriendo. Avenida Matta 1460. S—11

OFICINAS INDEPENDIENTES balcones calle arriéndanse. Ahumada N.o 17. S—12

LOCAL ARRIENDASE INDUSTRIA o negocio, García Reyes 263.

ARRIENDASE LOCAL CON GALPONES casa habitación. Copiapó 752. S-12

ALMACEN, HABITACIONES arriéndase Vergara. Compañía 1316.

NECESITO PARA EL 1.o DE OCTUBRE esquina para negocio de almacén, prefiero con quintita alrededor de Santiago. Dirigirse por correspondencia. Avenida Acequia Los Pérez 5102.

ARRIENDO LOCAL CON UTILES de carnicería; derecho una a cuatro pieza. Aldunate 893.

NECESITO ARRENDAR EXTENSO local para garage y accesorios en parte estratégica, por carta. Madrid 1357. 12—S

34.—Operarios para fábricas, talleres, etc. (Pedidos y ofrecidos)

Tipógrafos

LA IMPRENTA "LA REPUBLICA", Bandera 149, necesita: Jefe sección Cajas, muy competente en trabajos de remiendos y sepa dirigir. Rayador a pluma y timbrador en relieve. Se exige mucha competencia y certificados. Buenos sueldos. 10-S.

PRENSISTA PARA MAQUINA DE pedal preciso. Blanco Encalada 1641.

Mecánicos

AYUDANTE MECANICO PARA TALLER bicicletas necesito. Inútil presentarse sin buenos informes. Moneda 833.

MECANICO COMPETENTE EN AUTOMOVIL Ford y tractores Fordson necesito para una agencia Ford al Sur de Santiago. Pago buen sueldo. Exijo recomendaciones. Casilla 1450. Santiago. 13—S.

MECANICO COMPETENTE NECESITO; presentarse hasta 8.30 A. M. y de 1 a 2 P. M. San Isidro 609.

Carpinteros y Mueblistas

NECESITO MUEBLISTAS PLANOS góticos y tapiceros. Arturo Prat 1302. 10-S

NECESITO CARPINTERO PARA hacer pasamanos. Rafael Eyzaguirre esquina Gandarillas, por Seminario.

CUARENTA CARPINTEROS EN maderación y oficiales para Renca, con o sin herramientas hoy. Bandera 880.

Zapateros

ZAPATEROS, TIRADOR DE CORTES y ajustador de bases, necesitamos. Rosas 3225. 10-S

NECESITO ZAPATERO BUEN COMPOSTURERO. Cóndor 781.

NECESITO ZAPATERO COMPOSTURERO, Castro 587.

ZAPATEROS PARA ESTAQUILLADO señora necesito, pago 30 pesos docena. Brasil 31.

ZAPATERO BLAK COMPLETO necesito. Gorbea 2576.

Sastres y Costureras

COSTURERAS PARA BLUSAS DE hombre necesita la fábrica de ropa hecha. Delicias 3255. 10-S.

COSTURERAS NECESITO CON URGENCIA, competentes en trajes sastres elegantes. Serrano 75. 10—S

NECESITO BUENA COSTURERA, sea competente en trajes de señoras y niños. Dardignac 247. S—10

NECESITO BUENAS COSTURERAS y bordadoras a máquina. Huemul 624. 10—S.

COSTURERA APRENDIZA SASTRE necesito. Merced 776. 10-S

NIÑAS SEPAN COSER SOMBREROS paja a mano necesito. Agustinas 1774. 10-S.

NECESITO UN OPERARIO BLACK que sepa la compostura. Calle Coquimbo 1624. 10-S

NECESITAN COSTURERAS PARA ropa de brin. Benavente 308. 10—S.

NECESITO COSTURERA SASTRE. Santiago Concha 1535. 10—S.

SEÑORITA COMPETENTE PARA dirigir taller de modas, necesito con recomendación. Rosas 2545. 10—S

NECESITO COSTURERAS PARA La moda. Gálvez 119.

NECESITO COSTURERA CALLE LIBERTAD N.o 522. Casita N.o 3. 12-S

VESTONERAS, CHALEQUERA Y ayudantas obra grande, necesito. Alameda 772, oficina 6.

COSTURERA NECESITO. ESPAÑA 141.

BUENA AYUDANTA PROLIJA MODAS, necesito. Loreto 105.

NECESITO AYUDANTAS MODAS. Juan Vicuña 1472.

MODISTA CONTADORA MUY COMPETENTE, necesito. Santo Domingo 1017. 11-S

NECESITO BUENAS AYUDANTAS para la moda. San Isidro 513.

NECESITO AYUDANTAS PARA modas. Eleuterio Ramírez 711. 11S

SE NECESITA UNA CHALEQUERA y una costurera a máquina. Moneda 867.

CHALEQUERAS COMPETENTES, con muestra, necesitamos. Bandera 248.

BUENAS COMPOSTURERAS Y ayudantas, necesita. Sastrería Lozano. San Antonio 493.

BUENAS COSTURERAS SASTRE necesito, trabajo permanente. Nataniel 974.

NECESITO UNA COSTURERA ADELANTADA en vestón. Huemul 1063.

AYUDANTAS VESTONERAS SEPAN ojalar necesito. Lira 880.

AYUDANTAS EN MODAS NECESITO urgente. Lira 880.

COSTURERA COMPETENTE HODAS. Galería San Carlos 9.

NECESITO BUENAS AYUDANTAS en modas. Huérfanos 3494.

COSTURERAS NECESITANSE, ROPA blanca. Toesca 2584. 12-S.

PALETOCERAS, VESTONERAS Y buenas modistas faltan, tanto por obra. Agustinas 853, altos. 11—S.

Varios

NECESITO BUENAS PREPARADORAS para sombreros, buen sueldo. Alameda 238. 11-S

ARMADOR SANDALIAS, PLANTILLEROS obra chica niñas sección envase, Dobladora. Las Quintas 646. S.10

APARADORA COMPETENTE NECESITO, pago 18 pesos docena. Agustinas 809. 10-S

HERRERO NECESITO QUE SEA competente. Rosas 2020. 10—S.

PULIDORES Y AYUDANTES Y buenos limadores competentes en bronce, necesito. Gálvez 1307. 11—S.

ARMADOR A MAQUINA SE NECESITA, se paga buen sueldo. "La Vasconia", Artesanos 693. 10-S.

CALDEREROS SE NECESITAN 4 caldereros de primeraclase. Presentarse a la Maestranza Yungay. Carrascal 3390. S—11

PULIDORES NECESITO. ROSAS 2020. 10—S

TORNERO PARA MADERA PRECISA Fábrica de Maniquíes. Las Rosas 1869. 10-S.

NECESITO AYUDANTAS COMPETENTES en sombreros de señoras. 10 de Julio 539. 10-S.

FORRADORAS PARA CAJAS DE Cartón se necesita en San Diego 153. 10-S

MAQUINISTA SOMBREROS SEÑORAS necesitamos. Compañía 2290.

NECESITO BUENA PREPARADORA. Delicias 463. 10-S

PERFORADORA COMPETENTE Y una buena aparadora necesita la Fábrica de Calzado Bascuñán 1230. 11—S.

NECESITO UN MAESTRO HELADERO, cuajadores y acarreadores.— San Diego 145.

NIÑAS BORDADORAS A MAQUINA necesitan. Catedral 2711. 11-S

NECESITO APRENDIZ SOMBREROS señora. 4 Pasaje Balmaceda.

NECESITO TECNICO PARA FABRICA calzado para niños, mandar copias, certificados, casilla 1699. 12-S.

SE NECESITA BUENA PREPARADORA en sombreros. San Martín 19.

APRENDICES PANADEROS NECESITANSE. San Francisco 983.

APARADORAS MAQUINISTAS SE necesitan en Fábrica de Calzado. Lira 965 S-14

ME OFREZCO: ARBORICULTOR, hortelano, casado, competente, jardín y patología vegetal, con certificado. Av. Las Quintas 172, o por Correo J. E. A.

NECESITO COMPOSTURERA COMPETENTE obra grande. Sastrería Teatinos 420.

LA FABRICA DE JOCKEYS NECESITA planchadora competente. San Diego 1861.

COMPOSTURERA NECESITO SASTRERIA, Morandé 281.

MAQUINISTA SOMBRERERO NECESITAMOS, tagal, $ 2; pipot, $ 2.50; trabajo seguro. Compañía 2290.

PREPARADORA SOMBREROS NECESITAMOS, sueldo $ 200. Compañía 2290.

NECESITO COMPOSTURERO COSIDO, estaquillado. Merced 477.

NECESITO MAESTRO RUEDERO competente. Blanqueado, frente chacra Anita. Urgente.

TORNERO COMPETENTE EN MADERA necesito. Trabajo permanente. San Diego 1065.

TALLADOR COMPETENTE NECESITO para muebles coloniales. San Diego 1065.

NECESITO UN LIJADOR DE TACOS competente. Nataniel 1358.

CORTADOR DE SUELA Y PERFORADORAS competentes se necesitan. Fábrica de Calzado. San Alfonso 466. 12-S

NECESITO APRENDIZA SOMBREROS señora. 4 Pasaje Balmaceda.

HERRERO COMPETENTE CON ALGUNAS herramientas, necesítase. Presentarse en la mañana en Morandé 640.

RELOJERO COMPETENTE NECESITO. Bascuñán N.o 17.

NECESITO COMPOSTURERA. LA Vasconia. Delicias 3073.

HERRERO NECESITO, QUE SEA competente. Rosas 2020. 11—S

35.—Oficios y servicios diversos. (Pedidos y ofrecidos)

Chauffeurs

CHAUFFEUR SE OFRECE SIN VICIOS ni pretensiones. Compañía 2273.

CHAUFFEUR MECANICO, CON buenas recomendaciones, ofrécese para camión o góndola Ford. Dirigirse Recoleta 555. 12—S

Peluqueros

PELUQUERO COMPETENTE NECESITO. Peluquería Antiséptica. Bandera 879.

PELUQUERO NECESITO. PELUQUERIA Godoy. Ahumada 191.

PELUQUERO FIRME NECESITO. San Diego 1934. 11—S.

PELUQUERO COMPETENTE NECESITO dos. San Diego 1383.

PELUQUERO NECESITO, MEIGGS N.o 42. 11-S

NECESITO PELUQUERO FIRME con herramientas. Mapocho 3568. 10S

PELUQUERO NECESITO, BUENA garantía. Mapocho 3312. 10-S.

PELUQUERO COMPETENTE CON herramientas necesito. San Pablo 2388.

PELUQUEROS DE FIRME NECESITO, aseguro $ 50. Matucana 552.

PELUQUERO COMPETENTE NECESITO. Delicias 2791.

PELUQUERO NECESITO EL SABADO. Chacabuco 21.

Cocineras

NECESITASE BUENA COCINERA Y empleada piezas, buen sueldo. Providencia 3256. (Leones). S-10

LIMERICK, EL MAS AMENO DE LOS PASATIEMPOS

MPONGA UN GLIMERICK Y ENVIELO A "LA NACION"

¿EN QUE CONSISTE EL "GLIMERICK"?

el "GLIMERICK", una vez resuelto y completo, es una estrofa cinco versos, de los cuales riman los dos primeros y el último. persona que propone un "GLIMERICK" deja en blanco las termi‑ iones de los versos y las reemplaza por su significado aproxi‑ do. Las definiciones de la palabra o palabras que se omiten es‑ entre paréntesis. Estas definiciones le proporcionarán al lector clave de la expresión con que tehmina el verso, y que se ha su‑ nido.

No ponga atención sobre el número variable de los puntos que han publicado en los distintos versos, pues esto sólo indica la a de una o más palabras, y no el número de letras de que stan.

GLIMERICK N.o 10.—"EDUARDO DE WINDSOR'

Por RAQUEL MUÑOZ A.

Oeld .. .. (Heredero).
Aceptó tus .. .. (Compromiso).
La bella Diosa . .. . (Suerte).
Porque mecieron .. .. (Leche)
Tal vez Dioses .. .. (Imperecederos).

GLIMERICK N.o 11—"TENIA RAZON"

Por OCTAVIO CORNEJO S.

—Dígame, señor .. .. .. (Nombre masculino
¿Me pagará .. .. (Arriendo)
Tantos meses .. .. (Insoluto)
—Jamás a nadie .. .. .. (Soldado)
"Soy esclavo del .. .. (Obligación).

SOLUCIONES HASTA EL 14 DE SETIEMBRE

En el sobre escriba:

"EL GLIMERICK"

"La Nación", Casilla 81-D.

El resultado se anunciará en la semana próxima.

RESULTADO DE LOS GLIMERICKS N.os 8 Y 9

SOLUCIONES:

Un ciego a quien varios beodos
Trataron con torpes modos
Esgrimió el bastón con fuego.
Y aunque eran palos de ciego
Dejó contusos a todos.

debajo de aquel magnolio,
Que es como un florido solio,
Pasa la vida cantando,
Y la seguirá pasando,
El pobre loco Anatolio.

SOLUCIONES RECIBIDAS, 67; BUENAS, 29

A continuación publicamos los nombres de los solucionistas a ienes tocó en suerte obtener los premios:

1.er Premio:—MINA MORENO.
2.o Premio:—DORA FERNANDEZ.
3.er Premio:—LEON ORDE A.

Los premiados pueden pasar a retirar sus premios a esta Re‑ cción, de 5 a 6 y media de la tarde.

CUPON

Juego "El Glimerick"- "La Nación"

A BRITISH SEAMAN

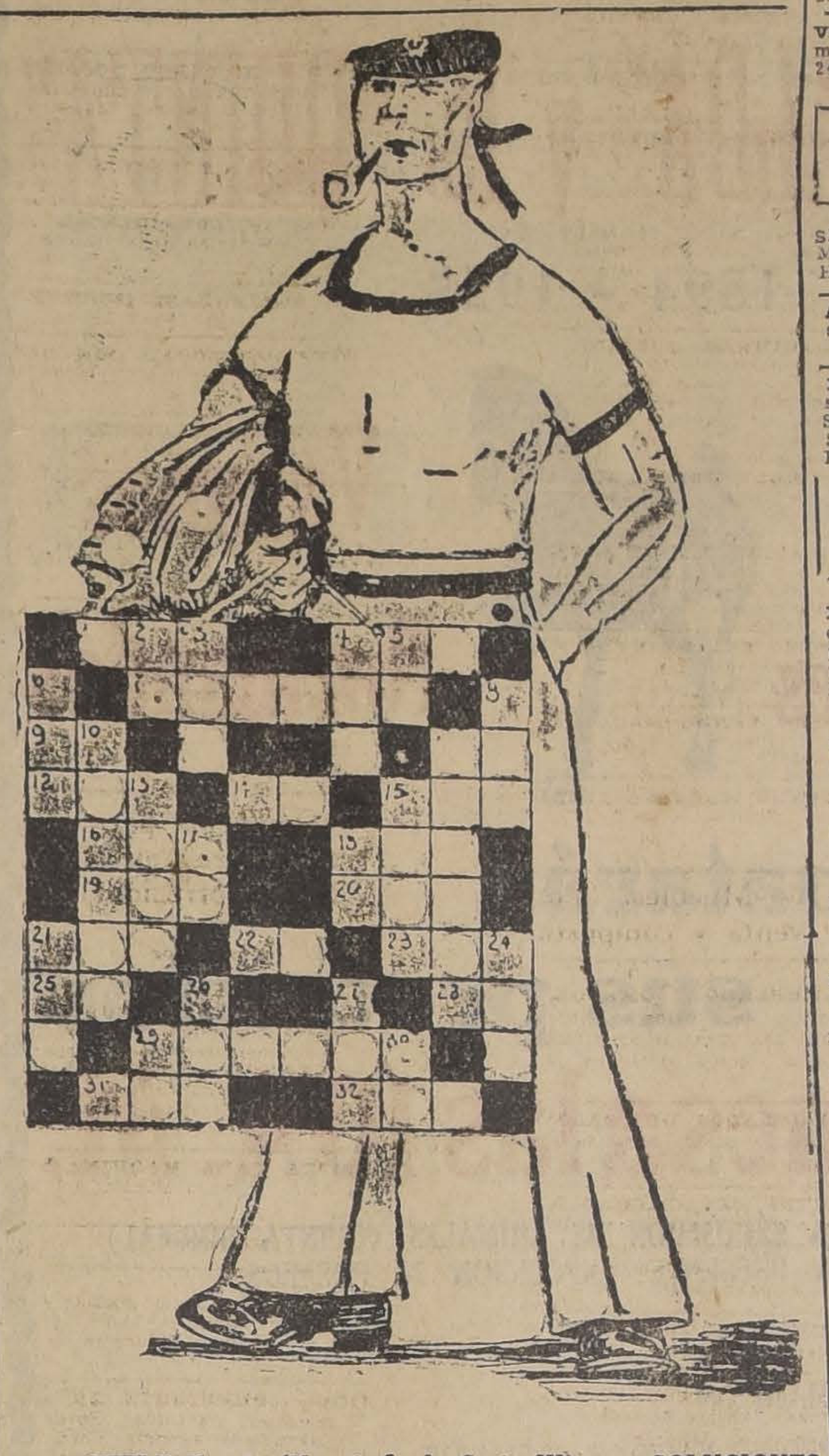

PUZZLE N.o 5 (N.o 1 de la Serie III). — SOLUCIONES HASTA EL 14 DE SETIEMBRE

DEFINICIONES

HORIZONTALES.—1. Soberano —4. Hombre en inglés.—7. Sport de origen inglés, muy practicado entre nosotros.—9. Tercera persona singular en inglés.—11. Negación.—12. Letra del alfabeto. — 14. Pronombre.—15. Animal.—16. Partícula que significa prioridad. antelación.—18. Contracción.—19. Furor.—20. En las sumas. — 21. Del verbo arar.—22. Nota. — 23. Artículo.—25. Nota.—28. Negación —29. Nombre que se da la capital del Reino de la Gran Bretaña. —31. En las nieves polares.—32. Asiente, en inglés.

VERTICALES.—2. Proposición inglesa.—3. Soberano.—4. Posesivo.—5. eS dice de los que descuellan en algo, de la aviación, etc. —6.El, en inglés.—8. Enfermedad 10. Imperio, en inglés. — 11. Una de las glorias de la marina británica.—13. Letra del alfabeto. 15 Carácter del ilustre huésped. —21. Juego infantil.—24 Compás —26.Puerto peruano.— 27. Niño en inglés.—29. En el naipe.—30. Conjunción antigua equivalente a ni.

Nota importante. — A petición de numerosos lectores y en atención a que no hemos recibido ninguna solución acertada hemos resuelto anular el Puzzle anterior. "aL Mariposa" y reemplazarlo por el pue publicamos hoy, debiéndose considerar éste como el primero de la Serie N.o III.

¡OCASION! POR CAMBIO CASA realiza inmenso surtido trajes elegantes señoras, niñitos, niñitas, abrigos, sombreros, vestidos teatro calzado flamantes. Riquelme 630.

VENDO $ 95, 85, 40 TRAJES FLAMANTES, nuevos. Santo Domingo 24??. 11-S

42.—Personas buscadas

SE DESEA SABER DE SUSANA Molina y de Marcos 2.o Sayua D. Hotel Nacional.

A RAMON CARVAJAL SE NECEsita urgentemente en Delicias 4320. 12-S.

ISABEL ZUÑIGA ROJAS QUIERE saber el domicilio de la señora Sara Rojas Nosiglia o de Manuel Soto Vásquez. Mi domicilio es Blanco Encalada N.o 2706. 11-S.

43.—Profesionales pedidos y ofrecidos

HACENDADOS: OFRECESE AGRIcultor con recomendaciones de competencia y honradez. Entendido en todo trabajo agrícola e industrial.— E. S., Independencia 1795. 11—S.

FARMACEUTICA REGENTAR Botica necesito. Independencia 402. 10—S.

JARAEES, TECNICO NECESITO San Gabriel 93. 10-S.

NECESITO FARMACEUTICA REgentar botica Viña del Mar. Dirigirse: Viana 833. S-12

PERSONA HONORABLE, ADMInistración fundo, especial competencia viti-vinicultura se ofrece; informes.—L. D., Chimbarongo.

44.—Remates

SALA REMATES, ROSAS 1019.— Hoy remate, 2 P. M., aunque llueva. Hay lindos juegos lavatorios, juegos té, juegos copas, ollas, teteras, cafeteras, anafes, platos, tazas, cuchillos, tenedores; centros mesa; reloj pared; prensa copiar, sillones tapiz cuero; juego aparador trinches; cuna guagua, mesón sastre, calcetines, pañuelos, medias, jabones. Casimires importados, todo a la vista. Rosas 1019, Martínez. 10—S.

45.—Rodados, accesorios y caballos. (Compra y venta)

SE VENDE COCHE DE DOS RUEdas, de seis asientos. Tratar: Recoleta. Avenida León 1415. 10-S

SE VENDE UNA CARRETELA con caballo en buen estado. San Francisco N.o 1641. 10—S.

REGIO COUPE FIAT, MUY ECONOmico, en perfecto estado, regalamos en $ 10,000. Estado 144. S-12

CAP TONEAU EN PERFECTO EStado con arneses, 10 de Julio 1625. 11—S.

VICTORIA DE OCASION VENDO. Avenida Matta 1468. S—11

CARROCERIA FORD TURISMO, vendo. Aldunate 1070. S—11

BICICLETA DE OCASION COMpro. San Diego 228.

VENDO CARRETONCITO DE MAno. Vicuña Mackenna 256. S-11

CAMION FORD VENDO. AVENIDA Matta 528. 11—S.

CARRETONCITO HELADERO CON bote vendo. Matucana 886.

VENDO UN VICTORIA EN BUEN estado. Aldunate 1479. S-11

COMPRO GONDOLA PREFIERO Palma. Independencia 287. S-11

COCHESITO LLANTAS GOMA caballo, arneses vendo. Bascuñán 36. 12-S.

47.—Servicios y cosas útiles para familias

SALON DE PEINADOS, ONDULAción Marcel $ 2.50. Arturo Prat 136. 18 St.

GRAN OCASION. — LIQUIDACION total de las mercaderías de la tienda "La Unión", por cambio de giro (géneros, paquetería, camisería y 10 % hecha). Delicias 2957 (frente al Portal Edwards). 12—S

PLUMEROS, UTILES ASEO, GRAN surtido, precios convenientes, encontrará fábrica. Agustinas 1778. 11-S

SALON DE PEINADOS, CORTAR melena, 2; ondulación, últimas novedades. Diez de Julio 827. 12-S

TRAJES SEÑORA Y TAPADO SEda, casi flamante, baratísimos. Herrera 420. 12-S.

MEDIAS, CORBATAS VENDENSE baratísimo. San Miguel 55. S-12

BORDADORAS A MAQUINA SINger, necesítase. San Miguel 55.

CORTAR MELENA, $ 2; MASAJES. Manicure. Brasil 56.

GRATIS ONDULO MARCELL. DE 9-12 A. M. y de 2-6 P. M. Av. Latorre 3584. (Casa particular).

52.—Socios capitalistas e industriales. (Pedidos y ofrecidos)

SEÑORA SERIA Y MUY HONORAble se ofrece para regentar o entrar como socia con pequeño capital en cualquier clase negocio decente. Doy amplias garantías de seriedad, honradez y honorabilidad. Dirigirse: P. D. M. Vasilla 1597. 10-S

SOCIO $ 1,000 NEGOCIO PRODUce $ 620 mensuales utilidad explotado a medias. Bascuñán 36. 12-S.

SOCIO CON $ 3,500 PARA EXplotar buen biógrafo necesítase.— Rudolf. Correo 6. 11-S.

APORTO $ 10,000 CUALQUIERA industria lucrativa, único socio. Clasificador 65. S-11

SOCIO VEINTE MIL PESOS PARA gran industria, muy productiva con privilegios importantes, garantizando capital, necesito. Dieciocho 469. 11—S

EADA JOVEN, RECOMENsepa cocinar, necesítase para rsonas. Bandera 669. Letra A. 10-S

N DE 14 A 16 AÑOS PARA ería necesítase. Alameda 485. 10—S.

ETONERO NECESITO CON y matrícula. San Joaquín 397 a Ochagavía. 10—S

IMONIO SOLO NECESITA ada de mano. Calle Mujica 11—S.

EADA PARA DOS PERSO- Copiapó 375. 10—S.

SITO VIOLINISTA. EYZA- 1147. 10-S

EL CAMPO CERCA SANnecesito niña para quehacecasa. Agustinas 879. 10-S

SITO JOVEN REPARTIDOR, uenos informes. Subercaseaux rnicería. 10—S.

DE 13 A 15 AÑOS, NECESIra los quehaceres. San Fran- 1390. 11—S.

SITO AMA DE LECHE, DO- 249. 10—S.

SITO SEÑORA MAYOR DE para atender cafetería. Plaza . Lustrin. S 10

SITO DOS EMPLEADAS PAtina y la mano. Sueldo, $ 60. yko 2284. S 10

SITO AMA DE LECHE SIN a, Sama 1058.

QUEHACERES DE CASA NE- . Fariña 462.

DE CIERTA EDAD PARA r niñitos necesítase. Buenos ins. San Isidro 72.

ORDOMO PARA TRABAJOS olas se ofrece. Recomendado. Die a Bulnes 23 o Casilla 575.

IENTE MANO, NECESITO. Se- 358. S-12

TELERO NECESITO. SANTA 1 148.

IERO COMPETENTE NECE. . Diez de Julio N.o 221.

ASE PEDIR EMPLEADOS A gas Salas.

IONA FORMAL PARA ADMIr casa ofrécese.—L Frau, cana 654. 11—S.

LA MANO NECESITO. CAR- 135.

SITO EMPLEADA COMEDOR aña 1139.

NECESITA EMPLEADA PARA ano. Riquelme 784. 12—S.

PRACTICA EN LAVAR Y etir botellas se necesita. A. Prat 11—S.

SITO CORTADOR DE CARompetente. Maestranza 676. 11-S

IALES TAPICEROS COMPEs necesito. "La Gran Bretaña".

RETELERO QUE TENGA CARsepa reparto de baldosas se . García Reyes N.o 77. 11-S

IENTE DE COMEDOR BIEN nendada, necesito. Huérfanos

AUTO FORD

en perfecto estado, véndese baratísimo. Verdadera ocasión.

MAPOCHO 1198.

NIÑA JOVEN PREFERIBLE SOLA, necesita Pastelería. Gálvez 441.

PINTORES NECESITO. AV. PEDRO Valdivia 805.

EMPLEADA PARA LAS PIEZAS, puertas adentro, necesito. San Antonio 54.

EMPLEADA PARA LAS PIEZAS, con buenas recomendaciones. Tratar, 1 a 4. Claras 688. 12—S.

EMPLEADA SERIA SEPA COCINA, para poca familia necesito. Bilbao 33.

OFICINA EMPLEOS, BRASIL 22.— Necesito cocineras, cocina chilena, extranjera, niñeras, comedor, mozos.

NECESITO EMPLEADA PIEZAS, recomendada. Delicias 1936.

PLATEADOR DE ESPEJOS NECEsitamos, Bascuñán 527.

BARNIZADOR SE NECESITA. Av. Matta 666.

OFICIALES TAPICEROS, NECESIto. Herrera 574.

NECESITO UNA EMPLEADA. SAN Diego 1341.

MAYORDOMO NECESITAMOS PAra nuestra Barraca de Fierro. — Hinze y Bosselmann. Compañía número 2695. S—10

APRENDIZAS DE PEINADOS Y manicure se necesita. Merced 864, altos.

PINTOR DE AFFICHES Y LETRAS con buenas referencias se ofrece.— M. C., Carreras 424.

AYUDANTE MESONERO NECESIto. San Alfonso 7.

JOVEN PARA LUSTRAR CALZAdo, necesito. Delicias 1323.

PULIDORES NECESITO. ROSAS 2020. 11—S

NECESITO TOCADOR DE PIANO. Maipú 14.

PRACTICANTE RECOMENDADO, aplica inyecciones todas clases. San Francisco 352.

5.—Alhajas, joyas, monedas, etc. (Compra y venta)

NOVIOS: ARGOLLAS ORO 18 Y 14 kilates ofrece Relojería Sportsman 30 par. San Diego 780. S-19

7.—Aves, pájaros, etc. (Compra y venta)

12.—Compra y venta de casas y sitios

COMPRO CONTADO DE 6 A 10 mil metros en Ñuñoa o Providencia. Monjitas 861. S—10

APROVECHE USTED ESTA OCAsión, Compre sitio por mensualidades a una cuadra de carros en Los Guindos de Ñuñoa. Dirigirse: Pablo Elberg, Morandé 450. Of. 13. De 2 a 4 P. M. Casilla 3331. 10-S

PROVIDENCIA, VENDESE INMEdiato carros 11, lindo sitio 650 metros, frente 17 metros. Al contado. Tratar: G. G., Casilla 1917. S—10

VENDO 22,500 PESOS CASA ALtos, bajos. Tratar Libertad 10. 12—S.

COMPRO DE OCASION SITIO HASta 500 metros en Llolleo, buena situación. 21 Mayo 633.

55,000 VENDO CASA SEIS PIEZAS, servicio, patio, un paso Vicuña Mackenna, dos cuadras Alameda. San Ignacio 169.

$ 11,000 VENDO SITIO CON TRES piezas, cerrado con cal y ladrillo, 15x25 metros. Sierra Bella 1401.

$ 20,000 VENDESE CASA. RICARdo Santa Cruz 761. 11—S.

$ 17,000, LE PRODUCEN $ 3,000 anuales y se adueña de propiedad muy bien situada entre Brasil y Cienfuegos, compuesta de 2 casas modernas, pues debe $ 58,000 Caja —Guzmán y Silva. Teatinos 321.

36.—Pensión en familia

EN CASA DE FAMILIA SE DA pensión. Rosas 1570. 10-S

COCHRANE 139 PIEZAS PENSION, matrimonios honorables. Pensión mesa casa familia. S-10

MATRIMONIO, CABALLEROS JOvenes, encontrarán piezas balcón calle, centralísimo, pensión familia. Dardignac 174. 12-S

EN VALPARAISO, PIEZAS, BUEna pensión, casa residencial arriendo, meses, días. Freire 261. 14—S.

PIEZA, BUENA PENSION FAMIlia. Cochrane 176. 10—S.

FAMILIA HONORABLE ARRIENdase lindas piezas y departamentos. San Isidro 746. 14-S

BUENA PIEZA AMOBLADA COmida de familia, doy baño. Santa Elena 967. 11—S.

CASA SIN PENSIONISTAS, ESpléndida pieza departamento con sin muebles, pensión. Maestranza 228. 11—S.

FAMILIA OFRECE PIEZAS CALLE, pensión. Catedral 2429. 14-S.

FAMILIA HONORABLE ARRIENda buena pieza matrimonio jóvenes. Chacabuco 669.

MATRIMONIO Y DOS NIÑOS NEcesitan pieza grande o dos regulares con pensión, altos asoleados. Prefiérese sin pensionistas. Escribir: Casilla 3832. 12-S

38.— Préstamos e hipotecas

DINERO AL MAS BAJO INTERES facilito sobre hipotecas. Julio Pélissier. Morandé 283. S-10

$ 7,000 NECESITO PRIMERA HIpoteca, propiedad valor $ 30,000. Dirigirse: Alameda 1859. S-12

NECESITO FIANZA NOMINAL 30 mil pesos para aumentar capital negocio establecido, participación negocio buenas utilidades. Correo Central. Clasificador 288.

DINERO: HAY UNA PARTIDA DE doscientos mil pesos para colocar en hipotecas. Bandera 78, oficina 26. S-14

FACILITO DINERO POR AUTOMOviles. Huérfanos 1153. Of. 26.

39.—Propuestas

PROPUESTAS. — LA DIRECCION General de Correos y Telégrafos pide propuestas públicas para la provisión de sacos para correspondencias y certificados. Véase el "Diario Oficial" del 5 de Setiembre y siguientes. — El Director General. 14-S

40.—Profesionales

ZURCIDOS INVISIBLES, NOTAble zurcidor japonés. Especialista único, especialidad en viraduras, trasformaciones. Son perfectas. San Diego 228. Teléfono 667. Oct.

JUICIOS CRIMINALES, CIVILES, posesiones efectivas, cobranzas, divorcios, nulidades de matrimonios, etc., atiende diariamente el abogado Jaramillo Arteaga, anticipando fondos según convenio. Consultas: Huérfanos 1223, oficina 7. 13—Oct.

[illegible] CASA ANTIGUA. Unica especialista zurcidos invisibles, jerseys, viraduras, hechuras, transformaciones garantidas. 4—Oct.

CONTRATISTA: REPARACIONES canales, techos, pinturas, construcciones edificios. Alcantarillados. Chacabuco 662. Recabal. S—11

ZURCIDOS INVISIBLES, VIRADUras ternos. Hechuras 90 pesos. — Merced 776.

41.—Prendas de vestir

ROPERIA LA CANTABRICA, LIquida mil ternos rezagados de sastrería, y usados de todas medidas, inmenso surtido en ropa hecha, zapatería, camisería, sombrerería, facilidades de pago. Visítela: Esmeralda 863, al llegar a 21 de Mayo. N. O.

SE VENDE ROPA USADA DE SEñora y niños chicos. Agustinas 2573 De 2 a 4. S—10

ZURCIDOS INVISIBLES, VIRADUras, ternos, hechuras 90. Merced 776. 10-S.

REMATE

EL 5 DE OCTUBRE PROXIMO, A LAS 4 P. M.

en el estudio del árbitro, don Carlos Toro Baeza, Compañía N.o 1325, se rematará la propiedad de la Comunidad Araya, ubicada en

CALLE MOLINA N.os 540, 546 y 552

por el mínimum de $ 60,000 pagaderos la mitad al contado y

Mañana Viernes a las 2 P.M.

EN EL RECINTO DE LA EXPOSICION DE ANIMALES
(Quinta Normal)

Toros y Vacas Holandeses

Se Rematarán

A LAS 2 DE LA TARDE

DE LOS CRIADEROS:

"EL MOLINO", de la Sucesión de don Roberto Pretot F.
"VALPARAISO", del señor Ramón Cruz Mantt.
"LA PRIMAVERA", del señor Guillermo Azócar.
"LAS PALMAS DE LLAY-LLAY", del señor Carlos Werner.
"SAN JOSE", del señor Domingo Tocornal Matte.
"EL PARQUE", del señor Luis Cortés.

Y EL TORO "PIBE", RAZA HOLANDESA DE PRUSIA ORIENTAL, de los señores Kehl & Cía.

EDUARDO RODRIGUEZ & CIA.

FERIA DEL MATADERO
PLACER 960
ESTACION
SAN DIEGO
Teléfono San Miguel 10

EN la Feria de

HOY JUEVES 10

se venderán como de costumbre

Bueyes, Vacas y Novillos Gordos

llegados de Chillán, Purranque, Puerto Varas, Talca, Cabrero, Temuco y de otras procedencias.

REMATE DEL MENAJE DE CASA

(POR ORDEN DE CONSIGNATARIOS Y LIQUIDACIONES)

Mañana Viernes

De 10 a 12 de la mañana y de 2 P. M. en adelante

74 - SAN ANTONIO - 74

Aunque llueva

— HAY: —

MUEBLES DE SALON, COMEDOR, ESCRITORIO, DORMITORIO, MUEBLES SUELTOS, BAÑOS, COCINAS Y UTILES DE CASA.

A LA VISTA DESDE HOY

HUGO ANTOLINI.

REMATE

CAJA DE CREDITO POPULAR

POR ACUERDO DEL CONSEJO SE REMATARAN

EL SABADO 12 DE LOS CORRIENTES DE 10 A 12 Y DE 2 1|2 PARA ADELANTE

500 lotes de plaquées, objetos de arte y muebles salvados del siniestro y no reconocidos por el público

— HAY: —

Pianos, aparadores, trinches, amoblado salita, sillas, cajas maletas, plaquées, braseros antiguos, porcelanas antiguas, escopetas, monturas, lámparas eléctricas, tinteros, máquinas fotográficas lente Zeiss, tres esmaltes antiguos, estuches para dibujo, floreros, jardineras plaqué, etc.

El remate se llevará a efecto en Agustinas N.o 865, en la Casa de Remates de Víctor Araya.

A LA VISTA DESDE HOY JUEVES 10

VICTOR ARAYA
Martillero de Hacienda.

EL DIRECTOR.

Santiago, 9 de Setiembre de 1925.

REMATE FISCAL DE TERRENOS SALITRALES

El día 11 de Setiembre del presente año a las 2 P. M., tendrá lugar en Santiago, ante la Junta de Almoneda, reunida en la Oficina del Director del Tesoro, un remate de terrenos salitrales del Estado, ubicados en las provincias de Tarapacá y Antofagasta, en conformidad al decreto N.o 1112 de esta fecha.

Las bases y antecedentes pueden ser consultados en la Sección Salitre del Ministerio de Hacienda en Santiago, y, en Antofagasta e Iquique, en las oficinas de la Dirección Fiscal de Salitreras.

HOY JUEVES
A LAS 10 A. M.

EN EL RECINTO DE LA EXPOSICION DE ANIMALES
(QUINTA NORMAL)

Toros y Vaquillas Holandesas

Se rematarán
a las 10 de la mañana

Del Criadero Lolenco (Angol)
DEL SEÑOR ARTURO ALEMPARTE

12 TOROS Y 10 VAQUILLAS HOLANDESES, de este Criadero. Finos de pedigrée y mestizos. Los animales son criados a todo campo, con un solo mes de pesebrera. De dos para tres años. Los toros en estado de servicio. Las vaquillas cubiertas por los mejores reproductores del Criadero.

Del Criadero San Rafael de Curimón
DEL SEÑOR JOSE M. RIOS ARIAS

5 TOROS HOLSTEIN-FRIESIAN, mestizos, hijos de toros finos y de vacas sobresalientes, lecheras.

Del Criadero Rancagua
DEL SEÑOR NICOLAS RUBIO

2 TOROS HOLANDESES FINOS Y 3 TOROS HOLANDESES MESTIZOS, hijos de toros finos y de vacas muy buenas lecheras

EDUARDO RODRIGUEZ Y Cía.

Toros Durham Shorthorn
HOY JUEVES A LAS 2 P. M.

EN EL RECINTO DE LA EXPOSICION DE ANIMALES
(QUINTA NORMAL)

SE
REMATARAN
a las 2 de la tarde

Del criadero Santa Amelia (Coigue), de los señores Allende Navarro Hnos.

15 TOROS DURHAM SHORTHORN de 2 años, espléndidos en clase y calidad, de desarrollo y mestizaje, hijos de toros finos importados y de vacas de alto mestizaje.

Este criadero obtuvo en la presente Exposición:

EL GRAN PREMIO (CHAMPION) EN TORO, EL GRAN PREMIO (CHAMPION) EN VACAS, 6 PRIMEROS PREMIOS, 5 SEGUNDOS PREMIOS Y 5 TERCEROS PREMIOS, CON EL LOTE DE TOROS QUE SE REMATAN HOY DIA.

Del Criadero Rucamanqui, de los señores Gómez Pérez Hnos.

12 TOROS DURHAM SHORTHORN, de 2 años, de gran clase y mestizaje, hijos de toros finos de pedigrée y de vacas escogidas. Este criadero obtuvo: PRIMEROS, SEGUNDOS Y TERCEROS PREMIOS Y PREMIO DE GRUPO CON EL LOTE DE TOROS QUE SE REMATAN HOY DIA.

Toros Lincoln-Red

Del criadero Santa Rita de Pirque, del señor Jorge Ruiz Tagle

2 TOROS FINA SANGRE, LINCOLN-RED, hijos de padre y madre finos, con primer premio y premio de grupo.

EDUARDO RODRIGUEZ & CIA.

Mañana Viernes a las 10 P. M.

EN EL RECINTO DE LA EXPOSICION DE ANIMALES
(Quinta Normal)

Remataremos
A LAS 10
de la mañana

Toros Normandos

Del Criadero "Quinta y Esmeralda", de los señores Larraín, García Moreno Hnos.
Del Criadero "El Peñasco", del señor Julio Michaux.

Potros Percherones

De los Criaderos "Quinta y Esmeralda", "El Peñasco", "La Cadena" y sementales del Ejército.

EDUARDO RODRIGUEZ y Cía.

CRIADERO
"ESMERALDA" y la "QUINTA"
1894 - 1925

Potros Percherones — **Vacunos Normandos**

Se Rematarán sus productos
El Viernes a las 10 A. M.

EN EL RECINTO DE LA EXPOSISION DE ANIMALES (QUINTA NORMAL)
OBTUVO EN LA PRESENTE. EXPOSICION 28 PREMIOS

2 CHAMPIONS.
1 RESERVADO CHAMPION
2 PREMIOS CAMPEONES NACIDOS EN EL PAIS
3 PREMIOS DE GRUPO
8 PRIMEROS PREMIOS.
7 SEGUNDOS PREMIOS.
5 TERCEROS PREMIOS.

Característica del Criadero: ANTIGÜEDAD, SERIEDAD, CALIDAD.

En Potros rematará los hijos del "JENA", CHAMPION DE 1924.

EN TOROS rematará los hijos de VESPETRO. CHAMPION EN FRANCIA Y EN CHILE.

EL REMATE LO EFECTUARAN LOS SEÑORES

Eduardo Rodríguez & Cía.

Remate de Prendas de Plazo Vencido

Hoy Jueves 10 de Setiembre, a las 9 1|2 A. M., el martillero señor Tagle V., rematará en la **Casa de Préstamos "LA YUNGAY", calle San Pablo N.o 2602**, las prendas no rescatadas y comprendidas entre los números 9,345 a 10,723 y 31,509 a 33,693.

Hay: rebozos, ternos, cocinas económicas, cortes casimir, alhajas, manteles.

Hoy Jueves 10 de Setiembre, a las 10 1|2 A. M., el martillero señor Patiño, rematará en la **Casa de Préstamos "EL GLOBITO", Av. Matta N.o 1042**, las prendas no rescatadas y comprendidas entre los números 62,549 a 65,658.

Hay: cortes casimir, plaquees, manteles, alhajas, muebles, sillas montar, etc.

Hoy Jueves 10 de Setiembre, a las 2 P. M., el martillero señor Casanova, rematará en la **Casa de Préstamos "LA SAN FRANCISCO", calle Castro N.o 507**, las prendas no rescatadas y comprendidas entre los números 746 a 5,907.

Hay: catres, cortes casimir, muebles, baño enlozado, 6 cajones loza, joyas, etc.

Hoy Jueves 10 de Setiembre, a las 4 P. M., el martillero señor Villegas, rematará en la **Casa de Préstamos "LA CHILENA", calle Castro N.o 506**, las prendas no rescatadas y comprendidas entre los números 586 a 3,759 y 70,031 a 72,779.

Hay: ternos, calzado, muebles, máquinas coser, cortinas, manteles, joyas, etc.

El Viernes 11 de Setiembre, a las 3 P. M., el martillero señor Casanova rematará en la **Casa de Préstamos "EL HIPODROMO", Av. Independencia N.o 1690**, las prendas no rescatadas y comprendidas entre los números 12,436 a 14,269 y 28 a 1,707.

Hay: máquinas coser, catres, colchones, plaquées, cortes de casimir, maletas.

El Viernes 11 de Setiembre, a las 9 1|2 A. M., el martillero señor Tagle V., rematará en la **Casa de Préstamos "LA BOLA DE ORO", Av. Delicias N.o 2939**, las prendas no rescatadas y comprendidas entre los números 97,396 a 137 y 48,889 a 51,315.

Hay: manteles, alfombras, cortes casimir, cortinas, catres, plaquees, joyas.

El Viernes 11 de Setiembre, a las 10 1|2 A. M., el martillero señor Casanova, rematará en la **Casa de Préstamos "LA SANTA ROSA", Av. Delicias N.o 3061**, las prendas no rescatadas y comprendidas entre los números 90,566 a 92,650.

Hay: ternos, máquina coser, cortes casimir, plaquees, manteles, alhajas, etc.

El Viernes 11 de Setiembre, a las 2 P. M., el martillero señor Patiño, rematará en la **Casa de Préstamos "LA CRUZ BLANCA", Av. Independencia N.o 360**, las prendas no rescatadas y comprendidas entre los números 24,199 a 27,957.

Hay: ternos, armas de fuego, muebles, ponchos, sillas montar, manteles, etc.

El Viernes 11 de Setiembre, a las 4 P. M., el martillero señor Villegas, rematará en la **Casa de Préstamos "LA REPUBLICA", Av. Independencia N.o 762**, las prendas no rescatadas y comprendidas entre los números 52,092 a 57,318 y 8 a 714.

Hay: ternos, rebozos, manteles, cortes casimir, plaquees, catres, joyas, etc.

Las prendas estarán a la vista desde dos horas antes del remate.— PAGO AL CONTADO.

EL INSPECTOR.

Criadero El Peñasco

Del Sr. Julio Michaux

Toros Percherones
Vacunos Normandos

ESTE CRIADERO OBTUVO EN LA PRESENTE EXPOSICION, LOS SIGUIENTES PREMIOS:

En Percherones:
Reservado campeón en Potro
Reservado campeón en Yeguas
Cuatro primeros premios
Un segundo premio
Premio de grupo en Yeguas
Premio mejor potro nacido en el país

CON 8 CABALLARES OBTUVO 9 PREMIOS

En Normandos:
Reservado campeón en Toro
Cinco primeros premios
Dos segundos premios
Un tercer premio
Premio de grupo en Vacas
Premio de grupo en Toros mestizos

CON 13 ANIMALES OBTUVO 11 PREMIOS

Entre los Toros que se rematarán, se venderá el RESERVADO CAMPEON

El REMATE se efectuará el VIERNES a las 10 de la mañana, en el recinto de la Exposición de Animales (Quinta Normal)

EDUARDO RODRIGUEZ & Cía.

Hoy Jueves a las 10 A. M.

En el recinto de la Exposición de Animales (Quinta Normal)

Potros y Yeguas chilenas
SE REMATARAN
A LAS 10 DE LA MAÑANA

Del CRIADERO del Sr. José María Hurtado

2 POTROS y 10 YEGUAS CHILENAS, FINA SANGRE INSCRITOS

EDUARDO RODRIGUEZ y Cía.

REMATE DEL MENAJE

DEL SEÑOR RAFAEL RECABAR

371 - MAIPU

Manzana Residencial de la Caja de Crédito

Mañana Viernes a las

POR AUSENTARSE DE SANTIAGO

— HAY: —

SALON.—Piano vertical tres pedales marca bronce, amoblado Luis XVI esqueleto nogal to de seda; vitrina con cristales biselados, destales dorados con mármol y ónix, espejo rado, lámpara eléctrica de pie, cuadros al óleo, ce y porcelana, alfombrado de tripe cortado para de bronce de 6 luces, etc.

ESCRITORIO.—Rico amoblado Chesterfield tapiz escritorio Ministro color natural, sillón de de cortina, máquina de escribir YOST, otra de máquina, útiles escritorio, etc.

COMEDOR.—Lindo amoblado estilo Colonial bajo de 3 cuerpos, trinche, vitrina, mesa asiento pergamoid, mesa de arrimo colonial lámpara colonial de 6 luces, servicio mesa talería, plaquées, carpeta de mesa, platos de óleo, etc.

DORMITORIO N.o 1.—Amoblado estilo inglés tales y lunas biseladas con ropero de 3 cuerpos, nador y 2 veladores,, catre de bronce gemelos, na, diván tapiz felpa, mesa de centro, lámpara lanteros, etc.

OTROS DORMITORIOS.—Dos amoblados estilo con cubiertas cristal y mármol plomo con ropero pos, otro amoblado al laqué para niña, catres con bronce y al laqué, colchones, servicios de toilette, catre cuna de bronce, coche plegable

BAÑOS.—Tres tinas de fierro enlozado llaves DIAMONTD de presión, lavatorio de desagüe ral, lluvia niquelada, útiles de toilette, botiquín

VARIOS.—Amoblado estilo Mission tapiz cuero, pejo mueble de roble americano, jardineras, delanteros, choapinos.

Escritorio de niños, muebles sueltos, ropero con espejo, peinador con mármol, estante para

Cocina a gas con horno y caldero, batería de minio y fierro marrón, loza suelta, mesa forro bierta mármol, estante para despensa, aparador etc., etc.

Y DEMAS A LA VISTA HOY DE 2 A 6 P.

VICTOR AR
Martillero de

FERIA EDUARDO RODRIGUEZ

CALLE EXPOSICION ESQUINA ANTOFAG

FERI

Mañana Vier

a la 1.30 P. M., rem

LLEGADOS DE MARRUE holandeses para enter mestizos y preparados

LLEGADOS DE PLACILLA 15 caballares mestizos

LLEGADOS DE TALCA, TEMUCO, SAN FERNANDO, RIO NEGRO, ETC.: bueyes gordos, novillos y llentes muy buena clase, gordura.

LLEGADOS DE LINDEROS: 15 caballos mansos de y buenos de montura; 10 caballos mestizos de

DE OTRAS PROCEDENCIAS: vacas paridas de terne chos gordos para matadero, caballares de silla,

NOTA.—Las góndolas Huérfanos N.o 21 llegan Feria.

"El Tatters

EN EL LOCAL DE LA

Exposición de Anim

de la Quinta Normal de Agricultura, efect

EL SABADO

EL REMATE DE LOS PRODUCTOS DE LOS TES CRIADEROS:

A LAS 9.30 A. M.:

TOROS HOLANDES

Criadero Santa Julia (Curicó), del se Moreno.

CERDOS Duroc Jersey y Chester

Criadero Milford, ex-Huechún, del señor noso Fóster.

Criadero Millahue, del señor Oscar

A LAS 2 P. M.:

CABALLARES CHIL

Criadero Las Pataguas, del señor Tob

Criadero Aculeo, de los señores José y telier E.

Criadero La Rinconada, del señor José T

Criadero Pudahuel, del señor Miguel

OVEJUNOS HAMPSHIRE D

Criadero Las Casas de Chacabuco, de Baburizza y Petrinovic. (Habiendo obtenido premios en la actual Exposición y Premio mejor carnero nacido en el país).

Criadero Cullinco, del señor Roberto

Criadero San Carlos, de la señora M. Coo.

NOTA.—Los remates comenzarán estr las horas fijadas.

EL GERE